UPPSALA TINGSRÄTT
Avdelning 3

INKOM: 2024-08-08
MÅLNR: B 7709-23
AKTBIL: 608

HEMLIG

2024-08-02

UPPSALA TINGSRÄTT

B 7709-23
Aktbilaga 431

21:3 OSL

HEMLIG

Polisen

Förundersökningsprotokoll

Åklnr
AM-133231-23

Signerat av
Sofia Wiberg

Signerat datum
2024-07-31 13:36

Arkiv/Åkl. ex

Enhet
Region Stockholm, Grova brott 8 PO Sthlm Nord

Handläggare (Protokollförare)
Sofia Wiberg

Undersökningsledare
Carl Mellberg

Polisens diarienummer
5000-K1204392-23

Datum
2024-03-25

HÖGSTA FÖRVALTNINGSRÄTT
Ankomstdatum
INKOM: 2024-08-02
DIARIENR: 12709-23
AKTBIL: 431

Personer i ärendet

Målsägande	Företrädare
Aktiebolaget Stockholmshem	
Aleman Andino, Ricardo	
Arenas Medina, Juan	Hurtig, Lars, förordnad 2024-01-31
Boman, Linda	
Chicue Rangel, Norman Fary	Hurtig, Lars, förordnad 2024-01-31
Ekelund, Irene	Granfelt, Jonas, förordnad 2024-01-31
El Ashour, Nibal	Granfelt, Jonas, förordnad 2024-01-31
Folksam Ömsesidig Sakförsäkring	
Hasani, Hossein	Hurtig, Lars, förordnad 2024-01-31
Heino, Malte	Granfelt, Jonas, förordnad 2024-01-31
If Skadeförsäkring Ab (publ)	
Jouzi, Omid	
Kalisz, Michael	
Kazemi, Borer	Granfelt, Jonas, förordnad 2024-01-31
Bohlin Keelyn, Kimmy	
Khalid Fadhil, Mohammed	Hurtig, Lars, förordnad 2023-10-02
Khammas, Meenas	Kirschon, Jonas, förordnad 2024-03-06
Puranen Lindgren, Keijo	
Miladinovic, Goran	Granfelt, Jonas, förordnad 2023-09-28
Nuñez, Amparo	Hurtig, Lars, förordnad 2024-01-31
Panic, Zoran	Hurtig, Lars, förordnad 2024-01-31
Pilko, Anita	
Rodriguez Ordoñez, Chanelle	Granfelt, Jonas, förordnad 2024-01-31
Shaker, Mariam Ali	Kirschon, Jonas, förordnad 2024-03-06
Shaker, Rim Ali	Kirschon, Jonas, förordnad 2024-03-06
S:t Erik Försäkrings Ab	
Svedea Ab	
Tre Kronor Försäkring Ab	
Trygg-Hansa Försäkring Filial	
Vondra, Dejana	Hurtig, Lars, förordnad 2024-01-31
Hagudd Wahlkvist, Marie	Hurtig, Lars, förordnad 2024-01-31

Målsägande	Företrädare
Yousfi, Takfarinas	

Förtursmål	Beslag	Målsägande vill bli underrättad om tidpunkt för huvudförhandlingen
Målsägande/misstänkt under 18 år	Finns	Ja

Ersättningsyrkanden	Tolk krävs
Finns	

Misstänkt (Efternamn och förnamn)	Personnummer
Martinsson, Tawan	20040515-6134

Brott	Förhandsgodkännande enligt RB 48:10
Brott mot lagen om brandfarliga och explosiva varor, grovt brott, Försök till mord, Grov allmänfarlig ödeläggelse	Nej

Misstänkt har delgivits information om att förenklad delgivning kan komma att användas av polis och tingsrätt (skriftligt överlämnad vid ett personligt sammanträffande).

Misstänkt har delgivits information om att tillgänglighetsdelgivning kan komma att användas av tingsrätt (skriftligt överlämnad vid ett personligt sammanträffande).

Underrättad om slutförd förundersökning / utredning enligt RB 23:18a	Yttrande senast (rådrum)	Resultat av slutunderrättelse
2024-03-25, muntlig underrättelse	2024-04-25	Har inte avhörts

Försvarare
Blomquist, Love, förordnad 2024-03-25

Underrättad om slutförd förundersökning / utredning	Yttrande senast (rådrum)	Resultat av slutunderrättelse
2024-03-25, muntlig underrättelse	2024-04-25	Har inte avhörts

Misstänkt (Efternamn och förnamn)	Personnummer
Dietrich Sjölund, Joshua Raymond Johan Nicolas	20010417-9213

Brott	Förhandsgodkännande enligt RB 48:10
Brott mot lagen om brandfarliga och explosiva varor, grovt brott, Försök till mord, Grov allmänfarlig ödeläggelse	Nej

Misstänkt har delgivits information om att förenklad delgivning kan komma att användas av polis och tingsrätt (skriftligt överlämnad vid ett personligt sammanträffande).

Misstänkt har delgivits information om att tillgänglighetsdelgivning kan komma att användas av tingsrätt (skriftligt överlämnad vid ett personligt sammanträffande).

Underrättad om slutförd förundersökning / utredning enligt RB 23:18a	Yttrande senast (rådrum)	Resultat av slutunderrättelse
2024-03-25, muntlig underrättelse	2024-04-25	Har inte avhörts

Försvarare
Strand, Anton, förordnad 2023-10-26

Underrättad om slutförd förundersökning / utredning	Yttrande senast (rådrum)	Resultat av slutunderrättelse
2024-03-25, muntlig underrättelse	2024-04-25	

Misstänkt (Efternamn och förnamn)	Personnummer
Nilsson, Alex Emil	20010826-5695

Brott	Förhandsgodkännande enligt RB 48:10
Brott mot lagen om brandfarliga och explosiva varor, grovt brott, Försök till mord, Grov allmänfarlig ödeläggelse	Nej

Misstänkt har delgivits information om att förenklad delgivning kan komma att användas av polis och tingsrätt (skriftligt överlämnad vid ett personligt sammanträffande).

Misstänkt har delgivits information om att tillgänglighetsdelgivning kan komma att användas av tingsrätt (skriftligt överlämnad vid ett personligt sammanträffande).

Underrättad om slutförd förundersökning / utredning enligt RB 23:18a	Yttrande senast (rådrum)
2024-03-25, muntlig underrättelse	2024-04-25
	Resultat av slutunderrättelse Har inte avhörts

Försvarare
Aziman, Ersin, förordnad 2023-10-10

Underrättad om slutförd förundersökning / utredning	Yttrande senast (rådrum)
2024-03-25, muntlig underrättelse	2024-04-25
	Resultat av slutunderrättelse Har inte avhörts

Misstänkt (Efternamn och förnamn)	Personnummer
Tütüncü, Abdulkerim	20060413-2571

Brott	Förhandsgodkännande enligt RB 48:10
Brott mot lagen om brandfarliga och explosiva varor, grovt brott, Försök till mord, Grov allmänfarlig ödeläggelse	Nej

Misstänkt har delgivits information om att förenklad delgivning kan komma att användas av polis och tingsrätt (skriftligt överlämnad vid ett personligt sammanträffande).

Misstänkt har delgivits information om att tillgänglighetsdelgivning kan komma att användas av tingsrätt (skriftligt överlämnad vid ett personligt sammanträffande).

Underrättad om slutförd förundersökning / utredning enligt RB 23:18a	Yttrande senast (rådrum)
2024-03-25, muntlig underrättelse	2024-04-25
	Resultat av slutunderrättelse Har inte avhörts

Försvarare
Karlsson, Martin, förordnad 2023-11-21

Underrättad om slutförd förundersökning / utredning	Yttrande senast (rådrum)
2024-03-25, muntlig underrättelse	2024-04-25
	Resultat av slutunderrättelse Ingen erinran

Misstänkt (Efternamn och förnamn)	Personnummer
Hamsho, Mohamad Mwafak	20070706-1917

Brott	Förhandsgodkännande enligt RB 48:10
Brott mot lagen om brandfarliga och explosiva varor, grovt brott, Försök till mord, Grov allmänfarlig ödeläggelse	Nej

Misstänkt har delgivits information om att förenklad delgivning kan komma att användas av polis och tingsrätt (skriftligt överlämnad vid ett personligt sammanträffande).

Misstänkt har delgivits information om att tillgänglighetsdelgivning kan komma att användas av tingsrätt (skriftligt överlämnad vid ett personligt sammanträffande).

Underrättad om slutförd förundersökning / utredning enligt RB 23:18a	Yttrande senast (rådrum)
2024-03-25, muntlig underrättelse	2024-04-25
	Resultat av slutunderrättelse Har inte avhörts

Försvarare
Keränen, Harri, förordnad 2023-11-21

Underrättad om slutförd förundersökning / utredning	Yttrande senast (rådrum)
2024-03-25, muntlig underrättelse	2024-04-25
	Resultat av slutunderrättelse Har inte avhörts

Brott i ärendet

Brottsbeskrivning		
Grov allmänfarlig ödeläggelse		
Brottsplatsadress	**Händelse inträffad**	**Händelse inträffad mellan**
Fyrspannsgatan 101, Stockholm	2023-09-25 21:09	- - - - -

Aktör	Roll
Aktiebolaget Stockholmshem	Målsägande
Aleman Andino, Ricardo Cesareo	Målsägande
Arenas Medina, Juan Eleodoro	Målsägande
Bamwine, Trevor	Vittne
Boman, Linda Maria Elisabeth	Målsägande
Chicue Rangel, Norman Fary	Målsägande
Ekelund, Irene Michelle	Målsägande
El Ashour, Nibal	Målsägande
Engström, Göran Sven Lennart	Vittne
Eriksson, Agneta Siv	Vittne
Eriksson, Inger Agneta	Vittne
Folksam Ömsesidig Sakförsäkring	Målsägande
Hamsho, Mohamad Mwafak	Misstänkt
Hasani, Hossein	Målsägande
Heino, Malte Otto	Målsägande
If Skadeförsäkring Ab (publ)	Målsägande
Jogesäter, Maria Eleonore	Vittne
Jouzi, Omid	Målsägande
Kalisz, Kristoffer Michael	Målsägande
Kazemi, Borer	Målsägande
Kazemi, Karim	Vittne
Keelyn, Kimmy Tashima Mariana	Målsägande
Keelyn, Kimmy Tashima Mariana	Vittne
Khalid Fadhil, Mohammed	Målsägande
Khammas, Meenas Murtadha Khammas	Målsägande
Komowska, Patricia Helena	Vittne
Lauenstein, Anna Ulrika Eleonora	Vittne
Lidzbarski, Michael Gerhard Gregor	Vittne
Liljegren, Kim Sofia	Vittne
Lindgren, Keijo Kalevi	Målsägande
Lindholm, Nikita	Vittne
Martinsson, Tawan	Misstänkt
Miladinovic, Goran	Målsägande
Molitor, Johan Oscar	Vittne
Nilsson, Alex Emil	Misstänkt
Nilsson, Annika Susanne	Vittne
Nuñez, Amparo	Målsägande
Panic, Zoran	Målsägande
Pilko, Anita Helene	Målsägande
Rodriguez Ordoñez, Chanelle De La Caridad	Målsägande
Shaker, Hasan Ali	Vittne
Shaker, Mariam Ali	Målsägande
Shaker, Rim Ali	Målsägande
Sjöblom, John-Philip Thomas	Vittne
Sjölund, Joshua Raymond Johan Nicolas	Misstänkt
S:t Erik Försäkrings Ab	Målsägande
Svedea Ab	Målsägande
Sörin, Inger Elisabeth	Vittne
Tapper, Maja	Vittne
Tapper, Toini Marja Jessica	Vittne
Tre Kronor Försäkring Ab	Målsägande
Trygg-Hansa Försäkring Filial	Målsägande
Tümer, Serhat	Vittne
Tütüncü, Abdulkerim	Misstänkt
Vondra, Dejana	Målsägande
Wahlkvist, Britt Marie	Målsägande
Wahlström, Hans Thomas	Vittne
Wass, Annelie Maria	Vittne
Yacoub, Maher Dawued	Vittne
Yousfi, Takfarinas	Målsägande

Brottsbeskrivning		
Brott mot lagen om brandfarliga och explosiva varor, grovt brott		
Brottsplatsadress	**Händelse inträffad**	**Händelse inträffad mellan**
Fyrspannsgatan 101, Stockholm	2023-09-25 21:09	- - - - -

Aktör	Roll
Hamsho, Mohamad Mwafak	Misstänkt
Nilsson, Alex Emil	Misstänkt
Sjölund, Joshua Raymond Johan Nicolas	Misstänkt
Tütüncü, Abdulkerim	Misstänkt

Brottsbeskrivning
Brott mot lagen om brandfarliga och explosiva varor, grovt brott

Brottsplatsadress	Händelse inträffad	Händelse inträffad mellan
Gripengatan, Järfälla	2023-09-25 :	- - - - -

Aktör	Roll
Martinsson, Tawan	Misstänkt

Brottsbeskrivning
Brott mot lagen om brandfarliga och explosiva varor, grovt brott

Brottsplatsadress	Händelse inträffad	Händelse inträffad mellan
	- - :	2023-09-25 - 2023-09-25

Aktör	Roll
Hamsho, Mohamad Mwafak	Misstänkt
Nilsson, Alex Emil	Misstänkt
Sjölund, Joshua Raymond Johan Nicolas	Misstänkt
Tütüncü, Abdulkerim	Misstänkt

Brottsbeskrivning
Försök till mord

Brottsplatsadress	Händelse inträffad	Händelse inträffad mellan
Fyrspannsgatan 101, Stockholm	2023-09-25 21:09	- - - - -

Aktör	Roll
Hamsho, Mohamad Mwafak	Misstänkt
Khalid Fadhil, Mohammed	Målsägande
Khammas, Meenas Murtadha Khammas	Målsägande
Martinsson, Tawan	Misstänkt
Miladinovic, Goran	Målsägande
Nilsson, Alex Emil	Misstänkt
Shaker, Rim Ali	Målsägande
Sjölund, Joshua Raymond Johan Nicolas	Misstänkt
Tütüncü, Abdulkerim	Misstänkt

Notering

Detta protokoll utgör den första delen i slutdelgivningen. Ytterligare delar kommer att tillkomma.
I sidomaterialet finns det dokument i durtvå, bilder/filmer/dokument i FILIP samt HTM-material.

Innehållsförteckning

Diarienr	Uppgiftstyp	Sida
	Anmälan	
5000-K1204392-23	Anmälan	18
	Bilaga: Ursprunglig anmälan	
	Tjänsteanteckning Hanterat rubriker	20
	Tjänsteanteckning Hanterat rubriker	21
	INSATS	
	HR	
	Händelserapport HR Maskerat	22
	PM - INSATS	
	InsatsPM Maskerat	80
	PM Brottsplats - platschefspm	85
	PM Information angående sök efter inblandat fordon	87
	PM Beslag Väska/Handskar	88
	Bilaga: Bild/Foto	
	PM Fyrspannsgatan 87	94
	PM 35-2410 vägar sökta	95
	PM - FLYKTVÄG	
	PM Platschef jakt 33-5120	97
	PM AvrapporteringsPM - Friherregatan 58	99
	PM AvrapporteringsPM - Ursvik/Rissne/Hallonbergen mfl	100
	PM Kontroll personer Vårberg	101
	PM - HUND	
	Sök med BPU-hund	103
	PM - ÖVRIGA	
	Platschef Sankt Görans sjukhus - maskerad	107
	Avrapporteringspm Sinnesstämning gällande Goran	109
	PM Fyrspannsgatan 101, Hässelby- Slagning på adressen	110
	Brottsplatsundersökning	
	Sammanfattning av kriminaltekniska protokoll	111
	Protokoll U001 Platsundersökning, utomhusmiljö/ inomhusmiljö	112
	Protokoll U002 Platsundersökning, utomhusmiljö	130
	Protokoll U004 Platsundersökning, inomhusmiljö port 101	143
	Protokoll U005 Fordonsundersökning, personbil LRJ01P	183
	Avrapporteringspm NBS	192
	Sakkunnigutlåtande FOI-utlåtande	193
	Boendeöversikt	205
	Fordon	

LRJ01P

PM fordon LRJ01P..... 216
Bilaga: Hyresavtal
Bilaga: Trängselskattsuppgifter

Förhör personal Cirkel K

Förhör med vittne, Bergvall, Anne-Marie Margareta Förhör 1 - anställd..... 223
Cirkel K Handen.....
Förhör med vittne, Franzén, Marie Louise Förhör 1 - anställd Cirkel K..... 224
Handen.....
Förhör med vittne, Lindberg, Stig Arne Fredrik Förhör 1 - anställd Cirkel K. 225
Handen.....
Förhör med vittne, Hugosson, Emelie Marcela Förhör 1 - anställd Cirkel K... 227
Handen.....

FILM

FILM PM Coop Vinsta..... 229
Film-PM Ica Nära Handen..... 236
Film-PM, Willys Vinsta..... 249
FILM-PM Medborgarplatsen 25 sep 17:54-18:20..... 256
Film-PM Brandbergen centrum 2023-09-25 17:17-17:36..... 264
Film-PM Brandbergen centrum 2023-09-25 17:40-18:20..... 273
Film-PM Vasagatan 25 sep 17:20-18:25 & 18:24-19:15..... 278
Film-PM Brandbergen 25 sep 19:20-19:34..... 325
PM ÖVK Sandviksvägen 26..... 333
Bilaga: Kartbild ifrån Google maps
Bilaga: Stillbilder ifrån övervakningskamera
Förhör med vittne, Phal Dessai, Vikesh Vasant IA Sandviksvägen 26..... 340
Film-PM E18..... 342
PM ÖVK Tyresö golf..... 350
Film-PM, Circle K Verkstadsvägen 7..... 351
FILM-PM Brandbergen centrum 2023-09-26 15:20-16:14..... 354
PM Filmgranskning kroppskamera u0067944..... 363
Film-PM BOM..... 364

NFC

NFC redovisning (explosivämnen) 2023-10-10 underskriven, Sprängämne... 369
ryggsäck och dörrkarm.....
NFC DNA Ryggsäck och handskar (maskad)..... 372
NFC redovisning (fingeravtrycksframkallning) 2023-11-03 underskriven,.... 388
Fingeravtryck.....
NFC redovisning (explosivämnen) 2023-11-06 underskriven, Metallbitar..... 391

NFC redovisning (DNA) 2023-11-27_1 underskriven, Tops från bilen..... 393
NFC DNA Ryggsäck Tawan (maskad)..... 401
NFC redovisning (DNA) 2023-12-04 underskriven, Jämförelse Abdulkerim och Mohamad..... 411
NFC redovisning (Visualisering i 3D) 2023-11-17 underskriven..... 421
NFC Fingeravtrycksjämförelse LRJ01P (maskad)..... 424
NFC DNA ytterligare metalldelar (maskad)..... 427
NFC redovisning (Glas) 2024-01-10 underskriven..... 439
NFC redovisning (fingeravtrycksjämförelse) 2024-02-02 underskriven, Komplettering fingeravtryck LRJ01P..... 445
NFC redovisning (Bildbehandling) 2024-01-17 underskriven..... 448
NFC redovisning (Sensorteknik Övrigt) 2024-03-19 underskriven..... 450

Journal

Journalanteckning Meenas MASKERAD..... 454
Journalanteckning Goran MASKERAD..... 458
Journalanteckning Mohammed MASKERAD..... 460
Fotografi(er) skador målsägaren Mohammed..... 474
Analyssvar: Rättsintyg..... 480

Joshua Sjölund

Finansiell utredning PM Boltresor utifrån Annabels korttransaktioner..... 486

Alex Nilsson

PM Chefens hotell Alex Nilsson..... 487
Bilaga: Bokning
Bilaga: Rum
Annabel transaktioner och kortuppg. Elite Hotel..... 490
Bilaga: Övrigt
PM Bokningar på Elite Hotels..... 493
PM Inhämtad information ifrån snapchat..... 494
PM Telefonnummer Alex och Maja maskerad..... 495

Abdulkerim Tütüncü

PM Husrannskan Abdulkerim Fiskarnas gata 166..... 497
Fotografi(er) Beslag från husrannsakan Abdulkerim..... 498
Taxiresor Abdulkerim..... 502

Mohamad Hamsho

PM HusrannsakansPM Norra Kronans gata 422..... 504
Fotografi(er) Mohamads kläder..... 505

PM Uppgifter från Mohamad Hamsho från häktestransport..... 511
PM Förtydligande PM..... 512

Motivbild
KonfliktPM allmänt Rawa Majid och Foxtrot..... 513
Konfliktbeskrivning hösten 2023..... 538
Analys Signalalias Benzema 9..... 541
Kartläggning målsäganden
PM Mr Koll och Ratsit..... 547

Tvångsmedel
Avspärrning
Avspärrning, Brottsplats..... 548
Kroppsvisitation
Kroppsvisitation avseende Shaker, Rim Ali, ... 549
Resulterade i beslagsprotokoll: 2023-5000-BG110727..... 551
BESLAG
Beslagsprotokoll, 2023-5000-BG111350..... 552
Beslagsprotokoll, 2023-5000-BG110738..... 554
Husrannsakan, ... 555
Resulterade i beslagsprotokoll: 2023-5000-BG122768..... 556
Beslagsprotokoll avseende Sjölund, Joshua Raymond Johan Nicolas,..... 557
2023-5000-BG126189.....
Husrannsakan, Jungfruns gata 408, Serhat..... 558
Resulterade i beslagsprotokoll: 2023-5000-BG138745..... 559
Husrannsakan
Husrannsakan..... 560
PM HusrannsakansPM Häggvägen 17C..... 561
Husrannsakan, Häggvägen 17 C..... 562
Alex Nilsson
Beslagsprotokoll avseende Nilsson, Alex Emil, 2023-5000-BG117030..... 563
Beslagsprotokoll avseende Nilsson, Alex Emil, 2023-5000-BG117031..... 564
Beslagsprotokoll avseende Nilsson, Alex Emil, 2023-5000-BG117043..... 566
Husrannsakan, Dold Husrannsakan..... 567
Husrannsakan avseende Nilsson, Alex Emil, ... 568
Resulterade i beslagsprotokoll: 2023-5000-BG117047..... 569

Mohamad Hamsho
Husrannsakan avseende Hamsho, Mohamad Mwafak, Hamsho Norra..... 570
Kronans gata 422.....
Resulterade i beslagsprotokoll: 2023-5000-BG134948..... 571
Abdulkerim Tütüncü
Husrannsakan avseende Tütüncü, Abdulkerim, Abdulkerim Fiskarnas gata.... 572
166.....
Resulterade i beslagsprotokoll: 2023-5000-BG134944..... 573

Ärendets Protokollbilaga Förhör
Förhör vittne
Inringare 112
Förhör med vittne, Karlson Fredlund, Johan Einar Robin Marcus Förhör 1..... 574
Inringare 112 - ser Tiguan.....
Förhör med vittne, Karlson Fredlund, Johan Einar Robin Marcus Förhör 2..... 575
Galaxgränd 42 - Ser Tiguan.....
Förhör med vittne, Petrini Fogaça De Almeida, Júlio César IA Inringare..... 576
Förhör med vittne, Balu Lendrix, Nadine IA Inringare 112 Aprikosgatan..... 577
Förhör med vittne, Komowska, Patricia Helena IA Inringare 112..... 578
Fyrspannsgatan 103 lgh 1101.....
Förhör med vittne, Komowska, Patricia Helena IA Fyrspannsgatan 103 lgh... 580
1101.....
Förhör med vittne, Komowska, Patricia Helena Förhör 2 Fyrspannsgatan 103 582
lgh 1101 - såg två män.....
Bilaga: Karta
Förhör med vittne, Börjesson, Ulf Christian IA Inringare 112 Fyrspannsgatan 585
57 lgh 1203.....
Förhör med vittne, Ali, Ferhad Nabil IA Inringare 112 Fyrspannsgatan 89..... 586
Förhör med vittne, Carlström, Sara Emma IA Inringare 112..... 587
Maltesholmsvägen.....
Förhör med vittne, Ejrefalk, Per Stefan IA Inringare 112..... 588
Förhör med annan, Wennberg Wikner, Peter Joakim IA Inringare 112..... 590
Förhör med annan, Björklund, Lars Gunnar IA Inringare 112..... 591
Förhör med vittne, Hormos, Daniella Nohadra IA Inringare 112 -..... 592
Kavenldunsgränd 5.....
Förhör med vittne, Markenlind, Åse IA Inringare 112 - Fyrspannsgatan 89.... 593
lgh 1001.....
Förhör med vittne, Edsborn, Ingemar Erik Fransiskus IA Inringare112..... 594
Förhör med vittne, Börjesson, Ulf Christian IA Inringare 112 Fyrspannsgatan 595
57 lgh 1203.....

Förhör med vittne, Engert, Linda Caroline IA Inringare 112 Persikogatan 26. lgh 1401 596
Förhör med vittne, Samuelsson, Jens Peter IA Inringare 112 Friherregatan..... 115 597
Förhör med vittne, Carlström, Sara Emma IA Inringare 112 598
Förhör med vittne, Jara Fuster, Francesca Marisol IA Inringare 112 Maltesholmsvägen 133 LGH 1203 599
Förhör med vittne, Majid, Midia Nazar IA Inringare 112 Kattfotsbacken 14 600
Förhör med vittne, Majid, Mitra Nazar IA Inringare 112 Kattfotsbacken 14 601
Förhör med vittne, Oksanen, Sammy Matti Oskar IA Inringare 112 Spiralbacken 29 LGH 1302 602
Förhör med vittne, Fachal Garcia Maynez, Rodrigo Luis IA Inringare 112 Indalsbacken 12 LGH 1102 603
Förhör med annan, Krantz, Elliott Mikael IA Inringare 112 604
Förhör med annan, Amarchih, Maja Linnéa IA Inringare 112 Friherregatan 1 lgh 1209 606
Förhör med annan, Goude Svelin, Anna Margaretha IA Inringare 112 Fyrspannsgatan 117 lgh 1001 608
Förhör med vittne, Goude Svelin, Anna Margaretha IA Inringare 112 Fyrspannsgatan 117 lgh 1001 609
Förhör med vittne, Vicencio, Tamara Alexis IA Inringare 112 610
Förhör med vittne, Salamon Dalborg, Bo Johan Sixten IA inringare 112 611

Iakttagelser

Ser bil

Förhör med vittne, Sörin, Inger Elisabeth Förhör 1 Fyrspannsgatan 71 lgh 1201 612
Bilaga: Bild på fordon
Förhör med vittne, Sörin, Inger Elisabeth Förhör 2 616
Förhör med vittne, Sörin, Inger Elisabeth Förhör 3 618
Förhör med vittne, Tapper, Toini Marja Jessica Förhör 1 Fyrspannsgatan 79 lgh 1302 620
Bilaga: Bild/Foto
Förhör med vittne, Tapper, Toini Marja Jessica Förhör 2 Fyrspannsgatan 79 lgh 1302 - ser flyktbil 623
Förhör med vittne, Tapper, Toini Marja Jessica Förhör 3 - ser flyktbil 624
Förhör med vittne, Ahlström Eriksson, Inger Agneta Förhör 1 Måbärsstigen 70 - ser bil 625
Förhör med annan, Ahlström Eriksson, Inger Agneta Förhör 2 Måbärsstigen 70 627
Förhör med vittne, Ahlström Eriksson, Inger Agneta Förhör 3 Måbärsstigen 70 629

Förhör med vittne, Ahlström Eriksson, Inger Agneta Förhör 4 Måbärsstigen.. 632
70.....
Bilaga: Bild från fönster
Bilaga: Karta
Förhör med vittne, Molitor, Johan Oscar Förhör 1 Måbärsstigen 66 - ser ev.. 636
flyktbil.....
Förhör med vittne, Molitor, Johan Oscar Måbärsstigen 66 Förhör 2..... 638
Bilaga: Johans synfält
Bilaga: Karta
Förhör med vittne, Yacoub, Maher Dawued Förhör 1 Bruksvägen 3 lgh 1302 642
- Ser ev. flyktbil.....
Förhör med vittne, Yacoub, Maher Dawued Förhör 2 Bruksvägen 3..... 643
Förhör med vittne, Popovic, Linnéa Maria Förhör 1 Friherregatan 58 lgh..... 645
1101.....
Förhör med vittne, Popovic, Linnéa Maria Förhör 2 Friherregatan 58 lgh..... 646
1101.....
Förhör med vittne, Popovic, Linnéa Maria Förhör 3 Friherregatan 58 gh..... 648
1101 - ser FCJ253.....
Förhör med vittne, Sundin, Helena Birgitta Lennartsdotter Förhör 1 -..... 650
Polluxgränd 12 Järfälla.....
Bilaga: Bild/Foto
Förhör med vittne, Sundin, Helena Birgitta Lennartsdotter Förhör 2 - ser bil. 654
Polluxgränd.....
Bilaga: Kartbild som Helena skissade på
Ser personer
Förhör med vittne, Lidzbarski, Michael Gerhard Gregor Förhör 1..... 657
Fyrspannsgatan 89 - ser gm springa.....
Förhör med vittne, Lidzbarski, Michael Gerhard Gregor Förhör 2..... 658
Fyrspannsgatan 89 lgh 1203.....
Förhör med vittne, Lidzbarski, Michael Gerhard Gregor Förhör 3..... 660
Bilaga: Bilder från vittnes balkong
Bilaga: Karta
Förhör med vittne, Jogesäter, Maria Eleonore Fyrspannsgatan - ser personer. 668
springa.....
Förhör med vittne, Jogesäter, Maria Eleonore Förhör 2 - ser två gm..... 669
Förhör med vittne, Wahlström, Hans Thomas Förhör 1 Fyrspannsgatan 87..... 671
lgh 1302.....
Förhör med vittne, Wahlström, Hans Thomas Förhör 2 Fyrspannsgatan 87..... 672
lgh 1302.....
Bilaga: Karta
Förhör med vittne, Wahlström, Hans Thomas Fotokonfrontation Wahlström.. 676
Bilaga: Fotokonfrontation A
Bilaga: Fotokonfrontation B
Bilaga: Fotokonfrontation C

Bilaga: Fotokonfrontation D
Förhör med vittne, Eriksson, Agneta Siv Fyrspannsgatan 81 lgh 1201 - ser.... 715
person springa.....
Förhör med vittne, Hellberg Wass, Annelie Maria Förhör 1 Fyrspannsgatan... 717
89.....
Förhör med vittne, Hellberg Wass, Annelie Maria Förhör 2..... 719
Bilaga: Bild från Ballkong
Bilaga: Översiktskarta
Förhör med vittne, Lundin, Ulla Christina Fyrspannsgatan 77 LGH 1202..... 726
Förhör med vittne, Daoud, Jamil Fyrspannsgatan 75 lgh 1201 - såg person.... 728
springa.....
Förhör med vittne, Lindner, Hildur Margareta Fyrspannsgatan 91 LGH 1102. 730
- ser tre ungdomar BP.....
Förhör med vittne, Lauenstein, Anna Ulrika Eleonora Förhör 1 -..... 731
Grönbetesvägen 82.....
Förhör med vittne, Lauenstein, Anna Ulrika Eleonora Förhör 2..... 732
Bilaga: Kartbild
Förhör med vittne, Kazemi, Karim Fyrspannsgatan 93..... 737
Förhör med vittne, Kazemi, Karim Fyrspannsgatan 93 lgh 1101..... 739
Förhör med vittne, Karadaghi, Hoshiar Abdullah Fyrspannsgatan 89, lgh..... 743
1301 - ser två än springa.....
Förhör med vittne, Karadaghi, Hoshiar Abdullah IA Fyrspannsgatan 89 lgh... 744
1301, Förhör 2.....
Väska och vantar
Förhör med vittne, Engström, Göran Sven Lennart Förhör 1 - hittade väska.. 746
och vantar.....
Förhör med vittne, Engström, Göran Sven Lennart Förhör 2 - hittade väska.. 747
Förhör med vittne, Sjöblom, John-Philip Thomas Mårbärsstigen 48 - ser..... 749
handskar/väska.....
Förhör med vittne, Sjöblom, John-Philip Thomas Förhör 2 Måbärsstigen 48. 750
såg väska/vantar.....
Förhör målsägande
Fyrspannsgatan 101
Förhör med vittne, Ekelund, Irene Michelle Fyrspannsgatan 101 lgh 1001 -.. 752
ser gm. Förhör 1.....
Förhör med vittne, Ekelund, Irene Michelle Fyrspannsgatan 101, lgh 1001,.... 754
Förhör 2.....
Förhör med vittne, Ekelund, Irene Michelle Fyrspannsgatan 101, lgh 1001,.... 756
Förhör 3.....
Förhör med målsägande, Ekelund, Irene Michelle Fyrspannsgatan 101, lgh.... 758
1001, förhör 4.....
Bilaga: Karta

Förhör med målsägande, Rodriguez Ordoñez, Chanelle De La Caridad..... 761
Förhör 1 Fyrspannsgatan 101 lgh 1001.....
Förhör med målsägande, Pilko, Anita Helene Fyrspannsgatan 101, lgh 1002.. 763
Förhör med vittne, Aleman Andino, Ricardo Cesareo IA Fyrspannsgatan 101 765
BV.....
Förhör med målsägande, Aleman Andino, Ricardo Cesareo Målsägare..... 766
Fyrspannsgatan 101.....
Förhör med målsägande, Khammas, Meenas Murtadha Khammas Förhör 1.... 768
Förhör med målsägande, Khammas, Meenas Murtadha Khammas Förhör 2.... 769
Förhör med vittne, Shaker, Mariam Ali Förhör 1..... 785
Förhör med vittne, Shaker, Mariam Ali Förhör 2..... 787
Förhör med målsägande, Shaker, Mariam Ali Fyrspannsgatan 101, lgh 1101.. 790
Förhör med vittne, Shaker, Rim Ali Förhör 1..... 791
Förhör med vittne, Shaker, Rim Ali Förhör 2..... 793
Förhör med målsägande, Miladinovic, Goran Förhör 1 Fyrspannsgatan 101... 795
lgh 1102.....
Förhör med målsägande, Miladinovic, Goran Förhör 2 Fyrspannsgatan 101... 798
lgh 1102.....
Förhör med målsägande, Khalid Fadhil, Mohammed Förhör 1..... 801
Fyrspannsgatan 101 lgh 1103.....
Förhör med målsägande, Khalid Fadhil, Mohammed Förhör 2 Dialogutskrift, 803
Mohammed Khalid Fadhil.....
Bilaga: Skiss, översikt av Mohammeds lägenhet
Förhör med vittne, Kazemi, Borer IA Fyrspannsgatan 101 lgh 1201..... 821
Förhör med vittne, Kazemi, Borer IA Fyrspannsgatan 101 lgh 1201..... 822
Förhör med målsägande, Kazemi, Borer Fyrspannsgatan 101, lgh 1201..... 823
Förhör med vittne, Heino, Malte Otto IA Fyrspannsgatan 101 lgh 1202..... 825
Förhör med målsägande, Heino, Malte Otto Fyrspannsgatan 101, lgh 1202.... 827
Förhör med målsägande, El Ashour, Nibal Fyrspannsgatan 101, lgh 1203..... 829
Förhör med annan, El Hamaouindi, Samer 831
Förhör med vittne, Chicue Rangel, Norman Fary IA Fyrspannsgatan 101 lgh. 832
1301.....
Förhör med målsägande, Chicue Rangel, Norman Fary Fyrspannsgatan 101... 834
lgh. 1301.....
Förhör med målsägande, Nuñez, Amparo Fyrspannsgatan 101, lgh 1301..... 836
Förhör med målsägande, Gonzalez Bolaños, Tito Pablo Fyrspannsgatan 101.. 839
lgh 1301.....
Förhör med vittne, Hasani, Hossein IA Fyrspannsgatan 101 lgh 1302..... 841
Förhör med målsägande, Hasani, Hossein Fyrspannsgatan 101 lgh 1302..... 842
Förhör med vittne, Yousfi, Takfarinas IA Fyrspannsgatan 101 lgh 1303..... 844
Förhör med målsägande, Yousfi, Takfarinas Fyrspannsgatan 101 lgh. 1303.... 846

Fyrspannsgatan 91
Förhör med vittne, Bohlin Keelyn, Kimmy Tashima Mariana Förhör 1..... 849
Fyrspannsgatan 91 lgh 1101 - ser gm.....
Förhör med vittne, Bohlin Keelyn, Kimmy Tashima Mariana Förhör 2..... 851
Inringare 112.....
Förhör med vittne, Bohlin Keelyn, Kimmy Tashima Mariana Förhör 3..... 853
Bilaga: Översiktsbild
Fyrspannsgatan 93
Förhör med vittne, Panic, Zoran Fyrspannsgatan 93..... 856
Förhör med vittne, Arenas Medina, Juan Eleodoro Förhör 1 Fyrspannsgatan.. 858
93 lgh 1103 - ser gm.....
Förhör med vittne, Arenas Medina, Juan Eleodoro Fyrspannsgatan 93 lgh..... 860
1103 Förhör 2.....
Bilaga: Karta
Förhör med målsägande, Arenas Medina, Juan Eleodoro Förhör 3..... 863
Fyrspannsgatan 93 lgh 1103.....
Förhör med målsägande, Vondra, Dejana Förhör 1 Fyrspannsgatan 93 lgh..... 865
1103.....
Fyrspannsgatan 99
Förhör med målsägande, Hagudd Wahlkvist, Britt Marie Fyrspannsgatan 99.. 868
Fordonsägare
Förhör med vittne, Jouzi, Omid IA Fyrspannsgatan 99 lgh 1301..... 870
Förhör med målsägande, Jouzi, Omid TMB767..... 871
Förhör med målsägande, Boman, Linda Maria Elisabeth XGT170..... 873
Fyrspannsgatan 99 lgh 1101.....
Förhör med målsägande, Kalisz, Kristoffer Michael TYR557 Förhör PB..... 875
parkerad.....
Förhör med målsägande, Puranen Lindgren, Keijo Kalevi Fordonsägare..... 877
XKE589.....
Krets målsäganden
Förhör med vittne, Shaker, Hasan Ali Förhör 1 (skriven på BP)..... 879
Materiella skador, uppgifter från målsäganden
Fastighetsbolaget, Stockholmshem m. försäkringsbolag
Ersättningsanspråk från Aktiebolaget Stockholmshem Stockholmshem..... 881
Bilaga: Faktura 1
Bilaga: Faktura 10
Bilaga: Faktura 11
Bilaga: Faktura 12
Bilaga: Faktura 13
Bilaga: Faktura 14
Bilaga: Faktura 15
Bilaga: Faktura 16
Bilaga: Faktura 17

Bilaga: Faktura 18
Bilaga: Faktura 19
Bilaga: Faktura 2
Bilaga: Faktura 3
Bilaga: Faktura 4
Bilaga: Faktura 5
Bilaga: Faktura 6
Bilaga: Faktura 7
Bilaga: Faktura 8
Bilaga: Faktura 9
Bilaga: Men i nyttjanderätten 1
Bilaga: Men i nyttjanderätten 10
Bilaga: Men i nyttjanderätten 11
Bilaga: Men i nyttjanderätten 2
Bilaga: Men i nyttjanderätten 3
Bilaga: Men i nyttjanderätten 4
Bilaga: Men i nyttjanderätten 5
Bilaga: Men i nyttjanderätten 6
Bilaga: Men i nyttjanderätten 7
Bilaga: Men i nyttjanderätten 8
Bilaga: Men i nyttjanderätten 9
Bilaga: Slutkostnadsprognos Sida 1
Bilaga: Slutkostnadsprognos Sida 2
Bilaga: Slutkostnadsprognos Sida 3
Bilaga: Slutkostnadsprognos Sida 4
Bilaga: Slutkostnadsprognos Sida 5
Bilaga: Slutkostnadsprognos Sida 6
Bilaga: Slutkostnadsprognos Sida 7
PM Materiella skador enl Stockholmshem..... 924
Förhör med annan, Axberg, Patrik Jan Evans Skadeansvarig på..... 925
Stockholmshem.....
PM Uppskattad kostnad Stockholmshem..... 926
Prognos kostnad Stockholmshem..... 927
Sedgwick Stockholmshems försäkringsbolag..... 929
Folksam
Ersättningsanspråk från Folksam Ömsesidig Sakförsäkring Folksam..... 933
Bilaga: Mail Folksam
Folksam ersättningsanspråk maskerad..... 937
Tre kronor
Ersättningsanspråk från Tre Kronor Försäkring Ab Försäkringsbolag Tre..... 940
kronor.....
Bilaga: Faktura
Bilaga: Mail Tre Kronor
Ersättningsyrkande 3 Kronor..... 944

Fordon XKE589, Svedea

PM Målsägande fordonsägare XKE589 945
Bilaga: Anmälan K1235833-23
Ersättningsanspråk från Svedea Ab Svedea 949
Bilaga: Mail Svedea
Anspråk Svedea 952
Ersättningsanspråk från Puranen Lindgren, Keijo Keijo Lindgren 953
PM Keijo Lindgren ersättningsanspråk 954

IF

Ersättningsanspråk från If Skadeförsäkring Ab (publ) IF 955
Bilaga: Mail från IF ang TMB767
Bilaga: Skador TMB767
Bilaga: Värdering TMB767
Bilaga: XGT170
Underlag skadeståndsanspråk IF 986
Bilaga: Bilder ingivna av försäkringsbolaget.

Personalia

Bilaga skäligen misstänkt, Hamsho, Mohamad Mwafak 1012
Bilaga skäligen misstänkt, Martinsson, Tawan 1014
Personalia, Martinsson, Tawan 1016
Bilaga skäligen misstänkt, Nilsson, Alex Emil 1017
Personalia, Nilsson, Alex Emil 1019
Bilaga skäligen misstänkt, Dietrich Sjölund, Joshua Raymond Johan Nicolas 1020
Personalia, Dietrich Sjölund, Joshua Raymond Johan Nicolas 1022
Bilaga skäligen misstänkt, Tütüncü, Abdulkerim 1023

Huvudanmälan

5000-K1204392-23

Anmälningsuppgifter

Anmälningsdatum: 2023-09-25 22:32
Anmälningssätt: Polisanställd i tjänst
Enhet: 5313GBGB4, Grova brott 4 PO Sthlm Nord
Anmälningsansvarig: Eldmalm, Emma

Brott/Händelse

Brott/Benämning: Grov allmänfarlig ödeläggelse
Variant: Grov allmänfarlig ödeläggelse
Brottsform: Fullbordat
Rubricering: Grov allmänfarlig ödeläggelse

Fyrspannsgatan 101, Hässelby

Måndag 2023-09-25 21:09

Misstänkta personer:

Övriga aktörer:

Brott/Händelse

Brott/Benämning: Hantering m.m. av explosiva varor (grovt)
Variant: Hantering m.m. av explosiva varor (grovt)
Brottsform: Fullbordat
Rubricering: Brott mot lagen om brandfarliga och explosiva varor, grovt brott

Fyrspannsgatan 101, Hässelby

Måndag 2023-09-25 21:09

Misstänkta personer:

Övriga aktörer:

Fritext

INLEDNING
Flertalet patruller blir larmade till Fyrspannsgatan med anledning av en explosion.

BROTT
En eller flera okända gärningspersoner är misstänkta för GROV ALLMÄNFARLIG ÖDELÄGGELSE

genom att ha åstadkommit en explosion och därigenom orsakat fara för annans liv samt omfattande förstörelse av annans egendom. Detta skedde på Fyrspannsgatan 101 den 2023-09-25 cirka klockan 21:09.

Polisen

Tjänsteanteckning

Hanterat rubriker

Signerad av

Signerad datum

Enhet	Diarienr
Region Stockholm, Grova brott 6 PO Sthlm Nord	5000-K1204392-23

Uppgiftslämnare	Datum	Tid
Wall, Ulrika	2023-10-11	12:39

Beslag verkställt	Material för analys
Nej	Nej

Mottaget	Mottaget datum	Tid

Sätt på vilket uppgift lämnats

Upprättad av
Ulrika Wall

Uppgiften avser

Uppgift
I rollen som handläggare i ärendet har jag gått in i förhör samt PM och ändrat rubriker, detta i syfte att få en bättre översikt över innehållet i materialet.

Innehållet i PM och förhör har jag inte justerat.

I tjänst/ Pa. Wall

2023-11-12

Då jag sedan tog över som handläggare har även jag justerat rubriker, i syfte att få en bättre översikt över innehållet i materialet. Innehållet i PM och förhör har jag inte justerat om det inte är för att maskera personuppgifter, men då har detta tydligt angetts.

I tjänst
Pa Brita Nääs

Polisen

Tjänsteanteckning

Hanterat rubriker

Signerad av

Signerad datum

Enhet
Region Stockholm, Grova brott 6 PO Sthlm Nord

Diarienr
5000-K1204392-23

Uppgiftslämnare	Datum	Tid
Wiberg, Sofia	2023-11-09	15:06

Beslag verkställt	Material för analys
Nej	Nej

Mottaget	Mottaget datum	Tid

Sätt på vilket uppgift lämnats

Upprättad av
Sofia Wiberg

Uppgiften avser

Uppgift
I rollen som Chef förhör i ärendet har jag gått in i förhör samt PM och ändrat rubriker, detta i syfte att få en bättre översikt över innehållet i materialet.

Innehållet i PM och förhör har jag inte justerat.

//Pa S. Wiberg

Polisen

Händelserapport
HR Maskerat

Signerat av

Signerat datum

Enhet	Diarienr
Region Stockholm, Grova brott 6 PO Sthlm Nord	5000-K1204392-23

Originalhandlingens förvaringsplats	Datum	Tid
	2024-01-09	12:08

Involverad personal	Funktion
Brita Nääs	Uppgiftslämnare

Berättelse

I bifogat HR har personnummer och telefonnummer, samt underrättelsematerial maskerats.

Maskeringen har gjorts av pa Nääs.

HEMLIG

-

KC-POLIS

Händelserapport: **5301-20230925-1083 (AKTIV)**

2023-09-25 21:09:33	1303, ALLMÄNFARLIG ÖDELÄGGELSE	5301-20230925-1083 / 5301	112	GRUND
Prio.:(1) 1 OMEDELBART	ALLMÄNFARLIG ÖDELÄGGELSE	VÄLLINGBY	Ansvarig tjg nr:044651	
Operatör:3REAL	Operatör:3CHSV	531370 (6584304,1615052)	-RLC53-829	

Adressinformation	
FYRSPANNSGATAN 101, HÄSSELBY STRAND, STOCKHOLM, 16564	
Platsinfo:41/ INT	[X] Adressvaliderad

Åtgärdskod
ANMÄLAN
FRIHETSBERÖVAD
PM/ÖVRIG DOKUMENTATION
BROTTSPLATSUNDERSÖKNING

Anmälarinformation
INGEMAR, [redacted]
MÅBÄRSSTIGEN 54 [?] Media [N] Kontakta anmälaren
Notes:

Datum/tid		
Påbörjad HR	2023-09-25	21:09:33
Parkerad	2023-09-25	21:09:53
Registrerad	2023-09-25	21:09:57
Beordrad	2023-09-25	21:10:55
Påbörjat uppdrag	2023-09-25	21:18:01
Klar på plats	2023-09-26	01:44:18
Frihetsberövad	2023-09-26	00:01:34
Klar	2023-09-26	03:50:15
Åtgärdskodad	2023-09-25	23:57:42

Patrullaktivitet					
33-9130	2023-09-25	21:10:55	044651	063098	Beordrad
	MÅBÄRSSTIGEN 54, HÄSSELBY VILLASTAD, STOCKHOLM				
33-1160	2023-09-25	21:11:06	075696	055194	Beordrad
	MÅBÄRSSTIGEN 54, HÄSSELBY VILLASTAD, STOCKHOLM				
33-1110	2023-09-25	21:11:10	040441	065961	Beordrad
	MÅBÄRSSTIGEN 54, HÄSSELBY VILLASTAD, STOCKHOLM				
33-9130	2023-09-25	21:11:39	044651	063098	Beordrad
	MEDDELANDE SÄNT MÅBÄRSSTIGEN 54, HÄSSELBY VILLASTAD, STOC				
33-1170	2023-09-25	21:11:59	079586	061230	Beordrad
	MÅBÄRSSTIGEN 54, HÄSSELBY VILLASTAD, STOCKHOLM				
33-1110	2023-09-25	21:12:00	040441	065961	Beordrad
	MEDDELANDE SÄNT MÅBÄRSSTIGEN 54, HÄSSELBY VILLASTAD, STOC				
33-1160	2023-09-25	21:12:42	075696	055194	Beordrad
	MEDDELANDE SÄNT MÅBÄRSSTIGEN 54, HÄSSELBY VILLASTAD, STOC				
33-9230	2023-09-25	21:13:11	058780	070324	Beordrad
	MÅBÄRSSTIGEN 54, HÄSSELBY VILLASTAD, STOCKHOLM				
33-1140	2023-09-25	21:13:18	073341	079726	Beordrad
	MÅBÄRSSTIGEN 54, HÄSSELBY VILLASTAD, STOCKHOLM				
33-1140	2023-09-25	21:13:19	073341	079726	Beordrad

HEMLIG

	MEDDELANDE SÄNT MÅBÄRSSTIGEN 54, HÄSSELBY VILLASTAD, STOC				
33-1130	2023-09-25	21:13:24	058810	079989	Beordrad
	MÅBÄRSSTIGEN 54, HÄSSELBY VILLASTAD, STOCKHOLM				
39-1900	2023-09-25	21:13:43	000355		Beordrad
	MÅBÄRSSTIGEN 54, HÄSSELBY VILLASTAD, STOCKHOLM				
33-9230	2023-09-25	21:13:51	058780	070324	Beordrad
	MEDDELANDE SÄNT MÅBÄRSSTIGEN 54, HÄSSELBY VILLASTAD, STOC				
33-5120	2023-09-25	21:14:12	070366	036252	Beordrad
	MÅBÄRSSTIGEN 54, HÄSSELBY VILLASTAD, STOCKHOLM				
33-1130	2023-09-25	21:14:53	058810	079989	Beordrad
	MEDDELANDE SÄNT MÅBÄRSSTIGEN 54, HÄSSELBY VILLASTAD, STOC				
33-1170	2023-09-25	21:15:18	079586	061230	Beordrad
	MEDDELANDE SÄNT MÅBÄRSSTIGEN 54, HÄSSELBY VILLASTAD, STOC				
33-1140	2023-09-25	21:15:40	073341	079726	Beordrad
	MEDDELANDE SÄNT MÅBÄRSSTIGEN 54, HÄSSELBY VILLASTAD, STOC				
33-1110	2023-09-25	21:15:44	040441	065961	Beordrad
	FYRSPANNSGATAN 101, HÄSSELBY STRAND, STOCKHOLM				
33-9130	2023-09-25	21:15:44	044651	063098	Beordrad
	FYRSPANNSGATAN 101, HÄSSELBY STRAND, STOCKHOLM				
33-1130	2023-09-25	21:15:44	058810	079989	Beordrad
	FYRSPANNSGATAN 101, HÄSSELBY STRAND, STOCKHOLM				
33-9230	2023-09-25	21:15:44	058780	070324	Beordrad
	FYRSPANNSGATAN 101, HÄSSELBY STRAND, STOCKHOLM				
33-5120	2023-09-25	21:15:44	070366	036252	Beordrad
	FYRSPANNSGATAN 101, HÄSSELBY STRAND, STOCKHOLM				
33-1160	2023-09-25	21:15:44	075696	055194	Beordrad
	FYRSPANNSGATAN 101, HÄSSELBY STRAND, STOCKHOLM				
33-1140	2023-09-25	21:15:44	073341	079726	Beordrad
	FYRSPANNSGATAN 101, HÄSSELBY STRAND, STOCKHOLM				
33-1170	2023-09-25	21:15:44	079586	061230	Beordrad
	FYRSPANNSGATAN 101, HÄSSELBY STRAND, STOCKHOLM				
39-1900	2023-09-25	21:15:44	000355		Beordrad
	FYRSPANNSGATAN 101, HÄSSELBY STRAND, STOCKHOLM				
33-1140	2023-09-25	21:16:07	073341	079726	Beordrad
	MEDDELANDE SÄNT FYRSPANNSGATAN 101, HÄSSELBY STRAND, STOC				
33-1110	2023-09-25	21:17:06	040441	065961	Beordrad
	MEDDELANDE SÄNT FYRSPANNSGATAN 101, HÄSSELBY STRAND, STOC				
33-1170	2023-09-25	21:17:06	079586	061230	Beordrad
	MEDDELANDE SÄNT FYRSPANNSGATAN 101, HÄSSELBY STRAND, STOC				
33-9230	2023-09-25	21:17:10	058780	070324	Beordrad
	MEDDELANDE SÄNT FYRSPANNSGATAN 101, HÄSSELBY STRAND, STOC				
33-1110	2023-09-25	21:17:22	040441	065961	Beordrad
	FYRSPANNSGATAN 101, HÄSSELBY STRAND, STOCKHOLM				
33-9130	2023-09-25	21:17:22	044651	063098	Beordrad
	FYRSPANNSGATAN 101, HÄSSELBY STRAND, STOCKHOLM				
33-1130	2023-09-25	21:17:22	058810	079989	Beordrad
	FYRSPANNSGATAN 101, HÄSSELBY STRAND, STOCKHOLM				
33-9230	2023-09-25	21:17:22	058780	070324	Beordrad
	FYRSPANNSGATAN 101, HÄSSELBY STRAND, STOCKHOLM				
33-5120	2023-09-25	21:17:22	070366	036252	Beordrad
	FYRSPANNSGATAN 101, HÄSSELBY STRAND, STOCKHOLM				
33-1160	2023-09-25	21:17:23	075696	055194	Beordrad

HEMLIG

	FYRSPANNSGATAN 101, HÄSSELBY STRAND, STOCKHOLM				
33-1140	2023-09-25	21:17:23	073341	079726	Beordrad
	FYRSPANNSGATAN 101, HÄSSELBY STRAND, STOCKHOLM				
33-1170	2023-09-25	21:17:23	079586	061230	Beordrad
	FYRSPANNSGATAN 101, HÄSSELBY STRAND, STOCKHOLM				
39-1900	2023-09-25	21:17:23	000355		Beordrad
	FYRSPANNSGATAN 101, HÄSSELBY STRAND, STOCKHOLM				
33-9130	2023-09-25	21:18:00	044651	063098	Beordrad
	MEDDELANDE SÄNT FYRSPANNSGATAN 101, HÄSSELBY STRAND, STOC				
33-1160	2023-09-25	21:18:01	075696	055194	Påbörjat uppdrag
	FYRSPANNSGATAN 101, HÄSSELBY STRAND, STOCKHOLM				
33-1130	2023-09-25	21:18:02	058810	079989	Påbörjat uppdrag
	FYRSPANNSGATAN 101, HÄSSELBY STRAND, STOCKHOLM				
33-1110	2023-09-25	21:19:13	040441	065961	Påbörjat uppdrag
	FYRSPANNSGATAN 101, HÄSSELBY STRAND, STOCKHOLM				
33-5120	2023-09-25	21:20:02	070366	036252	Beordrad
	MEDDELANDE SÄNT FYRSPANNSGATAN 101, HÄSSELBY STRAND, STOC				
33-1170	2023-09-25	21:21:00	079586	061230	Påbörjat uppdrag
	FYRSPANNSGATAN 101, HÄSSELBY STRAND, STOCKHOLM				
33-5220	2023-09-25	21:21:14	004091	002869	Beordrad
	FYRSPANNSGATAN 101, HÄSSELBY STRAND, STOCKHOLM				
33-9130	2023-09-25	21:21:58	044651	063098	Beordrad
	PLCH				
33-5120	2023-09-25	21:22:05	070366	036252	Beordrad
	UPPSAMLING				
33-1110	2023-09-25	21:22:13	040441	065961	Påbörjat uppdrag
	EVAK				
33-5120	2023-09-25	21:22:19	070366	036252	Beordrad
	JAKT				
33-9130	2023-09-25	21:22:23	044651	063098	Påbörjat uppdrag
	PLCH				
33-5220	2023-09-25	21:22:27	004091	002869	Beordrad
	MEDDELANDE SÄNT FYRSPANNSGATAN 101, HÄSSELBY STRAND, STOC				
33-9250	2023-09-25	21:23:17	058006	071046	Beordrad
	FYRSPANNSGATAN 101, HÄSSELBY STRAND, STOCKHOLM				
UND	2023-09-25	21:24:12	027068	025188	Beordrad
	FYRSPANNSGATAN 101, HÄSSELBY STRAND, STOCKHOLM				
33-9230	2023-09-25	21:24:59	058780	070324	Påbörjat uppdrag
	FYRSPANNSGATAN 101, HÄSSELBY STRAND, STOCKHOLM				
33-5120	2023-09-25	21:25:36	070366	036252	Beordrad
	PLCH JAKT				
33-1110	2023-09-25	21:25:40	040441	065961	Påbörjat uppdrag
	PLCH EVAK				
33-1140	2023-09-25	21:26:35	073341	079726	Påbörjat uppdrag
	FYRSPANNSGATAN 101, HÄSSELBY STRAND, STOCKHOLM				
33-9250	2023-09-25	21:26:36	058006	071046	Påbörjat uppdrag
	FYRSPANNSGATAN 101, HÄSSELBY STRAND, STOCKHOLM				
33-5220	2023-09-25	21:26:39	004091	002869	Påbörjat uppdrag
	FYRSPANNSGATAN 101, HÄSSELBY STRAND, STOCKHOLM				
UND	2023-09-25	21:28:54	027068	025188	Beordrad
	FYRSPANNSGATAN 101, HÄSSELBY STRAND, STOCKHOLM				
33-1110	2023-09-25	21:28:54	040441	065961	Påbörjat uppdrag

HEMLIG

	FYRSPANNSGATAN 101, HÄSSELBY STRAND, STOCKHOLM				
33-9130	2023-09-25	21:28:54	044651	063098	Påbörjat uppdrag
	FYRSPANNSGATAN 101, HÄSSELBY STRAND, STOCKHOLM				
33-9250	2023-09-25	21:28:54	058006	071046	Påbörjat uppdrag
	FYRSPANNSGATAN 101, HÄSSELBY STRAND, STOCKHOLM				
33-5120	2023-09-25	21:28:54	070366	036252	Beordrad
	FYRSPANNSGATAN 101, HÄSSELBY STRAND, STOCKHOLM				
39-1900	2023-09-25	21:31:22	000355		Beordrad
	PIC				
33-9130	2023-09-25	21:31:38	044651	063098	Påbörjat uppdrag
	PLCH				
33-5120	2023-09-25	21:32:40	070366	036252	Beordrad
	PLCH JAKT				
33-1110	2023-09-25	21:32:57	040441	065961	Påbörjat uppdrag
	PLCH EVAK				
33-1170	2023-09-25	21:33:55	079586	061230	Påbörjat uppdrag
	PLCH VITTNEN				
39-1910	2023-09-25	21:35:02	012209		Beordrad
	FYRSPANNSGATAN 101, HÄSSELBY STRAND, STOCKHOLM				
39-1910	2023-09-25	21:35:05	012209		Beordrad
	MEDDELANDE SÄNT 012209 NUSS FYRSPANNSGATAN 101, HÄSSELBY ST				
35-2410	2023-09-25	21:36:23	083891	083945	Beordrad
	FYRSPANNSGATAN 101, HÄSSELBY STRAND, STOCKHOLM				
33-9230	2023-09-25	21:38:53	058780	070324	Påbörjat uppdrag
	MED SKADAD TILL KS				
39-1910	2023-09-25	21:41:12	012209		Ledig
33-9290	2023-09-25	21:42:02			Beordrad
	FYRSPANNSGATAN 101 ,HÄSSELBY STRAND, STOCKHOLM				
33-9290	2023-09-25	21:42:40	040851		Beordrad
	PIC B				
33-9290	2023-09-25	21:42:56	040851		Beordrad
	PIC B TEGEN				
33-1120	2023-09-25	21:44:17	073128	063046	Beordrad
	FYRSPANNSGATAN 101, HÄSSELBY STRAND, STOCKHOLM				
35-2410	2023-09-25	21:44:28	083891	083945	Påbörjat uppdrag
	FYRSPANNSGATAN 101, HÄSSELBY STRAND, STOCKHOLM				
33-1120	2023-09-25	21:44:35	073128	063046	Påbörjat uppdrag
	FYRSPANNSGATAN 101, HÄSSELBY STRAND, STOCKHOLM				
33-1150	2023-09-25	21:45:29	061539	079209	Beordrad
	FYRSPANNSGATAN 101, HÄSSELBY STRAND, STOCKHOLM				
33-5120	2023-09-25	21:45:37	070366	036252	Påbörjat uppdrag
	PLCH JAKT				
33-9250	2023-09-25	21:47:42	058006	071046	Påbörjat uppdrag
	JAKT				
33-1150	2023-09-25	21:47:49	061539	079209	Beordrad
	JAKT				
33-5220	2023-09-25	21:47:59	004091	002869	Påbörjat uppdrag
	JAKT				
35-2410	2023-09-25	21:48:07	083891	083945	Påbörjat uppdrag
	JAKT				
33-9230	2023-09-25	21:53:04	058780	070324	Påbörjat uppdrag

HEMLIG

	SKADAD >> KS				
35-9290	2023-09-25	21:53:49	044614	067944	Beordrad
	FYRSPANNSGATAN 101, HÄSSELBY STRAND, STOCKHOLM				
35-9290	2023-09-25	21:54:04	044614	067944	Beordrad
	SKADAD >> S-G				
33-5420	2023-09-25	21:54:53	073189	055810	Beordrad
	FYRSPANNSGATAN 101, HÄSSELBY STRAND, STOCKHOLM				
33-5420	2023-09-25	21:55:00	073189	055810	Beordrad
	JAKT				
71-5490	2023-09-25	21:56:13	011487	041599	Beordrad
	FYRSPANNSGATAN 101, HÄSSELBY STRAND, STOCKHOLM				
33-1150	2023-09-25	21:56:20	061539	079209	Beordrad
	MEDDELANDE SÄNT FYRSPANNSGATAN 101, HÄSSELBY STRAND, STOC				
39-9160	2023-09-25	21:56:46	033630		Beordrad
	FYRSPANNSGATAN 101, HÄSSELBY STRAND, STOCKHOLM				
39-9160	2023-09-25	21:56:55	033630		Beordrad
	JAKT				
39-9160	2023-09-25	21:56:59	033630		Påbörjat uppdrag
	JAKT				
35-9290	2023-09-25	21:58:27	044614	067944	Beordrad
	MEDDELANDE SÄNT FYRSPANNSGATAN 101, HÄSSELBY STRAND, STOC				
38-8380	2023-09-25	21:58:48	020520		Beordrad
	FYRSPANNSGATAN 101, HÄSSELBY STRAND, STOCKHOLM				
38-8470	2023-09-25	21:58:52	044635		Beordrad
	FYRSPANNSGATAN 101, HÄSSELBY STRAND, STOCKHOLM				
38-8690	2023-09-25	21:58:56	042289		Beordrad
	FYRSPANNSGATAN 101, HÄSSELBY STRAND, STOCKHOLM				
38-8650	2023-09-25	21:59:13	003225		Beordrad
	FYRSPANNSGATAN 101, HÄSSELBY STRAND, STOCKHOLM				
33-1160	2023-09-25	22:01:11	075696	055194	Påbörjat uppdrag
	VARNINGEN SATT TILL 2023-09-25 22:41:11				
33-1130	2023-09-25	22:01:14	058810	079989	Påbörjat uppdrag
	VARNINGEN SATT TILL 2023-09-25 22:41:14				
33-1110	2023-09-25	22:01:17	040441	065961	Påbörjat uppdrag
	VARNINGEN SATT TILL 2023-09-25 22:41:17				
33-1150	2023-09-25	22:02:38	061539	079209	Påbörjat uppdrag
	JAKT				
33-5420	2023-09-25	22:04:21	073189	055810	Påbörjat uppdrag
	138520				
33-1150	2023-09-25	22:10:09	061539	079209	Påbörjat uppdrag
	MEDDELANDE SÄNT FYRSPANNSGATAN 101, HÄSSELBY STRAND, STOC				
39-1900	2023-09-25	22:11:03	000355		Påbörjat uppdrag
	PIC				
33-1110	2023-09-25	22:11:40	040441	065961	Påbörjat uppdrag
	PLCH SKADADE				
35-9290	2023-09-25	22:14:43	044614	067944	Påbörjat uppdrag
	SKADAD >> S-G				
33-1160	2023-09-25	22:16:03	075696	055194	Påbörjat uppdrag
	SKADEPLATS				
33-1140	2023-09-25	22:16:08	073341	079726	Påbörjat uppdrag
	SKADEPLATS				
33-1140	2023-09-25	22:16:11	073341	079726	Påbörjat uppdrag

HEMLIG

	VARNINGEN SATT TILL 2023-09-25 22:56:11				
33-1130	2023-09-25	22:16:16	058810	079989	Påbörjat uppdrag
	SKADEPLATS				
33-1120	2023-09-25	22:16:22	073128	063046	Påbörjat uppdrag
	SKADEPLATS				
71-5490	2023-09-25	22:16:35	011487	041599	Beordrad
	JAKT				
39-9320	2023-09-25	22:18:16	026985		Beordrad
	FYRSPANNSGATAN 101, HÄSSELBY STRAND, STOCKHOLM				
39-9320	2023-09-25	22:18:19	026985		Beordrad
	JAKT				
33-5220	2023-09-25	22:18:48	004091	002869	Påbörjat uppdrag
	FYRSPANNSGATAN 87 DIAGONALEN				
33-9230	2023-09-25	22:18:55	058780	070324	Påbörjat uppdrag
	VARNINGEN SATT TILL 2023-09-25 22:58:55				
33-9130	2023-09-25	22:18:57	044651	063098	Påbörjat uppdrag
	VARNINGEN SATT TILL 2023-09-25 22:58:57				
33-1170	2023-09-25	22:18:59	079586	061230	Påbörjat uppdrag
	VARNINGEN SATT TILL 2023-09-25 22:58:59				
33-9250	2023-09-25	22:19:01	058006	071046	Påbörjat uppdrag
	VARNINGEN SATT TILL 2023-09-25 22:59:01				
33-9250	2023-09-25	22:19:03	058006	071046	Påbörjat uppdrag
	DIAGONALEN FYRSPANNSGATAN 87				
33-5220	2023-09-25	22:19:04	004091	002869	Påbörjat uppdrag
	VARNINGEN SATT TILL 2023-09-25 22:59:04				
35-9290	2023-09-25	22:20:09	044614	067944	Påbörjat uppdrag
	PLCH S-G				
35-9290	2023-09-25	22:20:21	044614	067944	Påbörjat uppdrag
	PLCH SKADADE S-G				
35-9290	2023-09-25	22:20:33	044614	067944	Påbörjat uppdrag
	PLCH S-G SKADADE				
39-9320	2023-09-25	22:21:57	026985		Beordrad
	MEDDELANDE SÄNT FYRSPANNSGATAN 101, HÄSSELBY STRAND, STOC				
33-1110	2023-09-25	22:23:12	040441	065961	Påbörjat uppdrag
	PLCH DÖRRKNACK				
33-9290	2023-09-25	22:24:25	040851		Påbörjat uppdrag
	PIC B TEGEN				
33-4120	2023-09-25	22:28:16	071193	020587	Beordrad
	FYRSPANNSGATAN 101, HÄSSELBY STRAND, STOCKHOLM				
33-5220	2023-09-25	22:28:53	004091	002869	Påbörjat uppdrag
	JAKT				
33-4120	2023-09-25	22:29:01	071193	020587	Beordrad
	JAKT				
33-4120	2023-09-25	22:29:05	071193	020587	Påbörjat uppdrag
	JAKT				
30-9174	2023-09-25	22:36:26	056553		Beordrad
	FYRSPANNSGATAN 101, HÄSSELBY STRAND, STOCKHOLM				
33-9290	2023-09-25	22:37:00	040851	027049	Påbörjat uppdrag
	PIC B TEGEN				
39-6730	2023-09-25	22:37:01			Beordrad
	FYRSPANNSGATAN 101 ,HÄSSELBY STRAND, STOCKHOLM				
33-9290	2023-09-25	22:38:55	040851	027049	Påbörjat uppdrag

HEMLIG

	PIC B TEGEN				
39-6730	2023-09-25	22:41:07	012545	016652	Beordrad
	FYRSPANNSGATAN 101 ,HÄSSELBY STRAND, STOCKHOLM				
33-1160	2023-09-25	22:47:26	075696	055194	Påbörjat uppdrag
	VARNINGEN SATT TILL 2023-09-25 23:27:26				
33-1130	2023-09-25	22:47:28	058810	079989	Påbörjat uppdrag
	VARNINGEN SATT TILL 2023-09-25 23:27:28				
33-1120	2023-09-25	22:47:30	073128	063046	Påbörjat uppdrag
	VARNINGEN SATT TILL 2023-09-25 23:27:30				
33-5120	2023-09-25	22:47:33	070366	036252	Påbörjat uppdrag
	VARNINGEN SATT TILL 2023-09-25 23:27:33				
33-1110	2023-09-25	22:47:35	040441	065961	Påbörjat uppdrag
	VARNINGEN SATT TILL 2023-09-25 23:27:35				
39-9160	2023-09-25	22:47:39	033630		Påbörjat uppdrag
	VARNINGEN SATT TILL 2023-09-25 23:27:39				
35-2410	2023-09-25	22:47:42	083891	083945	Påbörjat uppdrag
	VARNINGEN SATT TILL 2023-09-25 23:27:42				
33-5420	2023-09-25	22:47:44	073189	055810	Påbörjat uppdrag
	VARNINGEN SATT TILL 2023-09-25 23:27:44				
33-1150	2023-09-25	22:47:49	061539	079209	Påbörjat uppdrag
	VARNINGEN SATT TILL 2023-09-25 23:27:49				
30-9243	2023-09-25	22:53:39	089931		Beordrad
	FYRSPANNSGATAN 101, HÄSSELBY STRAND, STOCKHOLM				
71-5490	2023-09-25	23:02:21	011487	041599	Påbörjat uppdrag
	JAKT				
38-8690	2023-09-25	23:28:19	042289		Beordrad
	LÄTTKRÄNKT MAN SOM BLEV PL19 SAMT FOTAD				
38-8690	2023-09-25	23:28:20	042289		Beordrad
	--				
33-1160	2023-09-25	23:28:52	075696	055194	Påbörjat uppdrag
	VARNINGEN SATT TILL 2023-09-26 00:08:52				
33-1140	2023-09-25	23:28:55	073341	079726	Påbörjat uppdrag
	VARNINGEN SATT TILL 2023-09-26 00:08:54				
33-1130	2023-09-25	23:28:57	058810	079989	Påbörjat uppdrag
	VARNINGEN SATT TILL 2023-09-26 00:08:57				
33-1120	2023-09-25	23:29:00	073128	063046	Påbörjat uppdrag
	VARNINGEN SATT TILL 2023-09-26 00:08:59				
33-9230	2023-09-25	23:29:02	058780	070324	Påbörjat uppdrag
	VARNINGEN SATT TILL 2023-09-26 00:09:02				
33-9130	2023-09-25	23:29:04	044651	063098	Påbörjat uppdrag
	VARNINGEN SATT TILL 2023-09-26 00:09:04				
33-1170	2023-09-25	23:29:07	079586	061230	Påbörjat uppdrag
	VARNINGEN SATT TILL 2023-09-26 00:09:07				
35-9290	2023-09-25	23:29:10	044614	067944	Påbörjat uppdrag
	VARNINGEN SATT TILL 2023-09-26 00:09:10				
33-5120	2023-09-25	23:29:12	070366	036252	Påbörjat uppdrag
	VARNINGEN SATT TILL 2023-09-26 00:09:12				
33-1110	2023-09-25	23:29:14	040441	065961	Påbörjat uppdrag
	VARNINGEN SATT TILL 2023-09-26 00:09:14				
39-1900	2023-09-25	23:29:17	000355	055561	Påbörjat uppdrag
	VARNINGEN SATT TILL 2023-09-26 00:09:16				
33-9290	2023-09-25	23:29:19	040851	027049	Påbörjat uppdrag

HEMLIG

	VARNINGEN SATT TILL 2023-09-26 00:09:19				
39-9160	2023-09-25	23:29:21	033630		Påbörjat uppdrag
	VARNINGEN SATT TILL 2023-09-26 00:09:21				
35-2410	2023-09-25	23:29:26	083891	083945	Påbörjat uppdrag
	VARNINGEN SATT TILL 2023-09-26 00:09:26				
33-5420	2023-09-25	23:29:29	073189	055810	Påbörjat uppdrag
	VARNINGEN SATT TILL 2023-09-26 00:09:29				
33-5220	2023-09-25	23:29:31	004091	002869	Påbörjat uppdrag
	VARNINGEN SATT TILL 2023-09-26 00:09:31				
33-4120	2023-09-25	23:29:34	071193	020587	Påbörjat uppdrag
	VARNINGEN SATT TILL 2023-09-26 00:09:34				
33-1150	2023-09-25	23:29:38	061539	079209	Påbörjat uppdrag
	VARNINGEN SATT TILL 2023-09-26 00:09:38				
33-9250	2023-09-25	23:29:41	058006	071046	Påbörjat uppdrag
	VARNINGEN SATT TILL 2023-09-26 00:09:41				
33-9250	2023-09-25	23:29:59	058006	071046	Påbörjat uppdrag
	JAKT				
33-5110	2023-09-25	23:33:10	071220	073392	Beordrad
	FYRSPANNSGATAN 101, HÄSSELBY STRAND, STOCKHOLM				
33-5110	2023-09-25	23:33:56	071220	073392	Beordrad
	MEDDELANDE SÄNT FYRSPANNSGATAN 101, HÄSSELBY STRAND, STOC				
33-5110	2023-09-25	23:34:07	071220	073392	Beordrad
	MEDDELANDE SÄNT FYRSPANNSGATAN 101, HÄSSELBY STRAND, STOC				
33-1120	2023-09-25	23:35:10	073128	063046	Påbörjat uppdrag
	HÄFÖ S-G				
33-5110	2023-09-25	23:35:26	071220	073392	Beordrad
	HÄFÖ S-G				
33-5110	2023-09-25	23:57:08	071220	073392	Påbörjat uppdrag
	HÄFÖ S-G				
33-5110	2023-09-26	00:01:34	071220	073392	Frihetsberövad
	+1 > S-G				
33-1120	2023-09-26	00:01:47	073128	063046	Frihetsberövad
	+1 > TEGEN				
33-5110	2023-09-26	00:01:53	071220	073392	Frihetsberövad
	+1 > TEGEN				
30-9174	2023-09-26	00:08:10	056553		Påbörjat uppdrag
	FYRSPANNSGATAN 101, HÄSSELBY STRAND, STOCKHOLM				
30-9243	2023-09-26	00:08:11	089931		Påbörjat uppdrag
	FYRSPANNSGATAN 101, HÄSSELBY STRAND, STOCKHOLM				
UND	2023-09-26	00:08:12	027068	025188	Påbörjat uppdrag
	FYRSPANNSGATAN 101, HÄSSELBY STRAND, STOCKHOLM				
39-6730	2023-09-26	00:08:13	012545	016652	Påbörjat uppdrag
	FYRSPANNSGATAN 101 ,HÄSSELBY STRAND, STOCKHOLM				
38-8380	2023-09-26	00:08:13	020520		Påbörjat uppdrag
	FYRSPANNSGATAN 101, HÄSSELBY STRAND, STOCKHOLM				
38-8470	2023-09-26	00:08:14	044635		Påbörjat uppdrag
	FYRSPANNSGATAN 101, HÄSSELBY STRAND, STOCKHOLM				
38-8650	2023-09-26	00:08:16	003225		Påbörjat uppdrag
	FYRSPANNSGATAN 101, HÄSSELBY STRAND, STOCKHOLM				
38-8690	2023-09-26	00:08:17	042289		Påbörjat uppdrag
	FYRSPANNSGATAN 101, HÄSSELBY STRAND, STOCKHOLM				
39-9320	2023-09-26	00:08:19	026985		Påbörjat uppdrag

HEMLIG

	JAKT				
33-9290	2023-09-26	00:15:35	040851	027049	Knuten till HR
	SKALL KNYTNING GÖRAS MOT AKTUELL HÄNDELSE?				
33-9290	2023-09-26	00:15:35	040851	027049	Ledig
	PATRULLEN HAR TAGITS BORT 5301-20230925-1083				
33-5110	2023-09-26	00:41:00	071220	073392	Ledig
33-5420	2023-09-26	00:52:13	073189	055810	Klar på plats
	JAKT				
33-5420	2023-09-26	00:52:13	073189	055810	Ledig
33-4120	2023-09-26	00:56:33	071193	020587	Klar på plats
	JAKT				
33-4120	2023-09-26	00:56:33	071193	020587	Ledig
33-9230	2023-09-26	00:56:41	058780	070324	Klar på plats
	SKADAD >> KS				
33-9230	2023-09-26	00:56:41	058780	070324	Ledig
33-5120	2023-09-26	01:03:06	070366	036252	Klar på plats
	PLCH JAKT				
33-9250	2023-09-26	01:04:18	058006	071046	Klar på plats
	JAKT				
33-9250	2023-09-26	01:04:18	058006	071046	Ledig
39-9320	2023-09-26	01:04:36	026985		Klar på plats
	JAKT				
39-9320	2023-09-26	01:04:37	026985		Ledig
71-5490	2023-09-26	01:04:42	011487	041599	Klar på plats
	JAKT				
71-5490	2023-09-26	01:04:42	011487	041599	Ledig
39-9160	2023-09-26	01:04:46	033630		Klar på plats
	JAKT				
39-9160	2023-09-26	01:04:47	033630		Ledig
35-9290	2023-09-26	01:04:57	044614	067944	Klar på plats
	PLCH S-G SKADADE				
35-2410	2023-09-26	01:05:02	083891	083945	Klar på plats
	JAKT				
33-5220	2023-09-26	01:05:11	004091	002869	Klar på plats
	JAKT				
33-1160	2023-09-26	01:05:22	075696	055194	Klar på plats
	SKADEPLATS				
33-1150	2023-09-26	01:05:26	061539	079209	Klar på plats
	JAKT				
33-1130	2023-09-26	01:05:34	058810	079989	Klar på plats
	SKADEPLATS				
33-1110	2023-09-26	01:05:39	040441	065961	Klar på plats
	PLCH DÖRRKNACK				
33-5210	2023-09-26	01:08:34	071204	063008	Beordrad

HEMLIG

	FYRSPANNSGATAN 101, HÄSSELBY STRAND, STOCKHOLM				
33-2420	2023-09-26	01:08:48	079747	068672	Beordrad
	FYRSPANNSGATAN 101, HÄSSELBY STRAND, STOCKHOLM				
38-8690	2023-09-26	01:10:05	042289		Knuten till HR
	SKALL KNYTNING GÖRAS MOT AKTUELL HÄNDELSE?				
38-8690	2023-09-26	01:10:05	042289		Ledig
	PATRULLEN HAR TAGITS BORT 5301-20230925-1083				
38-8690	2023-09-26	01:10:05	042289		Ledig
	PATRULLEN OMPRIORITERAD5301-20230926-0038 5301-20230925-1083				
33-1110	2023-09-26	01:17:34	040441	065961	Klar på plats
	AVRAPP				
39-9560	2023-09-26	01:17:46	002011		Beordrad
	FYRSPANNSGATAN 101, HÄSSELBY STRAND, STOCKHOLM				
33-1130	2023-09-26	01:17:49	058810	079989	Klar på plats
	AVRAPP				
39-9560	2023-09-26	01:17:53	002011		Beordrad
	MEDDELANDE SÄNT FYRSPANNSGATAN 101, HÄSSELBY STRAND, STOC				
39-9560	2023-09-26	01:17:53	002011		Beordrad
	MEDDELANDE SÄNT 002011 SÖDERLUND FYRSPANNSGATAN 101, HÄSSEL				
33-1150	2023-09-26	01:18:03	061539	079209	Klar på plats
	AVRAPP				
33-1160	2023-09-26	01:18:25	075696	055194	Klar på plats
	AVRAPP				
33-5120	2023-09-26	01:18:42	070366	036252	Klar på plats
	AVRAPP				
33-5220	2023-09-26	01:18:53	004091	002869	Klar på plats
	AVRAPP				
35-2410	2023-09-26	01:19:06	083891	083945	Klar på plats
	AVRAPP				
35-2410	2023-09-26	01:19:11	083891	083945	Klar på plats
	AVRAPP				
35-9290	2023-09-26	01:19:21	044614	067944	Klar på plats
	AVRAPP				
33-5210	2023-09-26	01:25:16	071204	063008	Beordrad
	MEDDELANDE SÄNT FYRSPANNSGATAN 101, HÄSSELBY STRAND, STOC				
33-5210	2023-09-26	01:25:33	071204	063008	Beordrad
	MEDDELANDE SÄNT FYRSPANNSGATAN 101, HÄSSELBY STRAND, STOC				
33-2420	2023-09-26	01:43:58	079747	068672	Påbörjat uppdrag
	FYRSPANNSGATAN 101, HÄSSELBY STRAND, STOCKHOLM				
33-5210	2023-09-26	01:43:59	071204	063008	Påbörjat uppdrag
	FYRSPANNSGATAN 101, HÄSSELBY STRAND, STOCKHOLM				
33-1170	2023-09-26	01:44:18	079586	061230	Klar på plats
	AVRAPP				
33-5120	2023-09-26	01:53:07	070366	036252	Ledig
33-9290	2023-09-26	02:06:41	040851	027049	Påbörjat uppdrag
	FYRSPANNSGATAN 101, HÄSSELBY STRAND, STOCKHOLM				
33-1120	2023-09-26	02:09:05	073128	063046	Ledig
35-2410	2023-09-26	02:22:46	083891	083945	Ledig
35-9290	2023-09-26	02:25:53	044614	067944	Ledig

HEMLIG

38-8690	2023-09-26	02:26:49	042289		Påbörjat uppdrag
	FYRSPANNSGATAN 101, HÄSSELBY STRAND, STOCKHOLM				
33-9130	2023-09-26	02:39:09	044651	063098	Klar på plats
	PLCH				
33-1110	2023-09-26	02:50:27	040441	065961	Ledig
33-5210	2023-09-26	03:00:26	071204	063008	Klar på plats
	FYRSPANNSGATAN 101, HÄSSELBY STRAND, STOCKHOLM				
33-5210	2023-09-26	03:00:26	071204	063008	Ledig
30-9243	2023-09-26	03:04:21	089931		Klar på plats
	FYRSPANNSGATAN 101, HÄSSELBY STRAND, STOCKHOLM				
30-9243	2023-09-26	03:04:21	089931		Ledig
38-8380	2023-09-26	03:07:47	020520		Ledig
38-8470	2023-09-26	03:07:50	044635		Ledig
38-8650	2023-09-26	03:07:52	003225		Ledig
38-8690	2023-09-26	03:07:55	042289		Ledig
39-9560	2023-09-26	03:11:00	002011		Påbörjat uppdrag
	FYRSPANNSGATAN 101, HÄSSELBY STRAND, STOCKHOLM				
39-9560	2023-09-26	03:11:03	002011		Klar på plats
	FYRSPANNSGATAN 101, HÄSSELBY STRAND, STOCKHOLM				
39-9560	2023-09-26	03:11:04	002011		Ledig
39-6730	2023-09-26	03:28:18	012545	016652	Klar på plats
	FYRSPANNSGATAN 101 ,HÄSSELBY STRAND, STOCKHOLM				
33-1160	2023-09-26	03:28:21	075696	055194	Ledig
39-6730	2023-09-26	03:28:23	012545	016652	Klar på plats
	AVRAPP				
33-1130	2023-09-26	03:28:29	058810	079989	Ledig
33-1140	2023-09-26	03:28:35	073341	079726	Klar på plats
	SKADEPLATS				
33-1140	2023-09-26	03:28:36	073341	079726	Ledig
30-9174	2023-09-26	03:48:07	056553		Klar på plats
	FYRSPANNSGATAN 101, HÄSSELBY STRAND, STOCKHOLM				
30-9174	2023-09-26	03:48:07	056553		Ledig
33-9130	2023-09-26	03:50:15	044651	063098	Ledig
33-2440	2023-09-26	04:07:25	054604	083801	Beordrad
	FYRSPANNSGATAN 101, HÄSSELBY STRAND, STOCKHOLM				
33-2440	2023-09-26	04:07:40	054604	083801	Beordrad
	MEDDELANDE SÄNT FYRSPANNSGATAN 101, HÄSSELBY STRAND, STOC				
33-2440	2023-09-26	04:07:45	054604	083801	Beordrad

HEMLIG

	MEDDELANDE SÄNT FYRSPANNSGATAN 101, HÄSSELBY STRAND, STOC				
33-2440	2023-09-26	04:07:53	054604	083801	Beordrad
	MEDDELANDE SÄNT FYRSPANNSGATAN 101, HÄSSELBY STRAND, STOC				
33-2440	2023-09-26	04:07:53	054604	083801	Beordrad
	MEDDELANDE SÄNT 054604 [redacted] ERIKSSON FYRSPANNSGATAN 101, HÄ				
33-2440	2023-09-26	04:07:53	054604	083801	Beordrad
	MEDDELANDE SÄNT 081486 CAVALLARI FYRSPANNSGATAN 101, HÄSSEL				
33-2440	2023-09-26	04:07:53	054604	083801	Beordrad
	MEDDELANDE SÄNT 083801 JOHNSSON FYRSPANNSGATAN 101, HÄSSELB				
33-2440	2023-09-26	04:18:50	054604	083801	Påbörjat uppdrag
	134048				
33-2420	2023-09-26	04:33:09	079747	068672	Klar på plats
	FYRSPANNSGATAN 101, HÄSSELBY STRAND, STOCKHOLM				
33-2420	2023-09-26	04:33:09	079747	068672	Ledig

Relation:	
HÄNDELSE - REL.	5301-20230925-1088 LÄNKADE AV OPERATÖR: 3MARJ
HÄNDELSE - REL.	5301-20230925-1086 LÄNKADE AV OPERATÖR: 3KASP
HÄNDELSE - REL.	5301-20230925-1093 LÄNKADE AV OPERATÖR: 3REAL
HÄNDELSE - REL.	5301-20230925-1094 LÄNKADE AV OPERATÖR: 3KASP
HÄNDELSE - REL.	5301-20230925-1085 LÄNKADE AV OPERATÖR: 3MAHE
HÄNDELSE - REL.	5301-20230925-1091 LÄNKADE AV OPERATÖR: 3ANJH
HÄNDELSE - REL.	5301-20230925-1090 LÄNKADE AV OPERATÖR: 3VIDE
HÄNDELSE - REL.	5301-20230925-1097 LÄNKADE AV OPERATÖR: 3HEOV
HÄNDELSE - REL.	5301-20230925-1096 LÄNKADE AV OPERATÖR: 3MARJ
HÄNDELSE - REL.	5301-20230925-1102 LÄNKADE AV OPERATÖR: 3KASP
HÄNDELSE - REL.	5301-20230925-1178 LÄNKADE AV OPERATÖR: 3SULI
HÄNDELSE - REL.	5301-20230925-1068 LÄNKADE AV OPERATÖR: 3CHSV
HÄNDELSE - REL.	5301-20230926-0002 LÄNKADE AV OPERATÖR: 3ALKM
HÄNDELSE - REL.	5301-20230926-0010 LÄNKADE AV OPERATÖR: 3HEND
K-NUMMER - REL. TILL HÄNDELSE	5000-K1204392-23:SKAPAT AV OPERATÖR 3CHSV
PERSON - ANMÄLARE	KIMMY KEELYN
PERSON - ANMÄLARE	FERHAD NABIL ALI
PERSON - HÄFÖ	MARIAM ALI SHAKER
PERSON - HÄFÖ	RIM ALI SHAKER
PERSON - KONTROLLERAD PERSON	SAIMON TESFAY TESFAGHIORGIS
PERSON - KONTROLLERAD PERSON	MORTAZA ZUGHIER HAMZAH AL-SHIBEL
PERSON - MÄ	MOHAMMED KHALID FADHIL
PERSON - MÄ	GORAN MILADINOVIC
PERSON - MÄ	MEENAS MURTADHA KHAMMAS KHAMMAS
PERSON - REGISTERSLAGNING	ALA HASSAN
PERSON - REGISTERSLAGNING	HASAN ALI SHAKER
PERSON - VITTNE	NADINE LENDRIX
PERSON - VITTNE	JÚLIO CÉSAR PETRINI FOGAÇA DE ALMEIDA
PERSON - VITTNE	LINDA NN
PERSON - VITTNE	ELLIOTT MIKAEL KRANTZ
PERSON - VITTNE	MITRA NAZAR MAJID
PERSON - VITTNE	SAMMY OKSANEN
PERSON - VITTNE	RODRIGO NN
PERSON - VITTNE	NN NN

HEMLIG

PERSON - VITTNE	MAJA AMARCHIH
PERSON - VITTNE	DANIELLA HORMOS
PERSON - VITTNE	MARIA ELEONORE JOGESÄTER
PERSON - VITTNE	SARA KARLSTRÖM
PERSON - VITTNE	NN NN
PERSON - VITTNE	MARKUS KARLSSON
PERSON - VITTNE	ANNE GODE
PERSON - VITTNE	INGER AHLSTRÖM
PERSON - VITTNE	TOINI MARJA JESSICA TAPPER
FORDON - IAKTTAGET	FCJ253

Fritext

.	2023-09-25	21:10:03	RLC53-827	3CHSV
NY INRINGARE	2023-09-25	21:10:07	RLC53-808	3CABE
INR HAR HÖRT EN REJÄL SMÄLL	2023-09-25	21:10:10	RLC53-829	3REAL
-	2023-09-25	21:10:10	RLC53-829	3REAL
KBC INFP	2023-09-25	21:10:14	KBC53-892	080731
-	2023-09-25	21:10:15	KBC53-892	080731
NÅGRA KVARTER BORT	2023-09-25	21:10:16	RLC53-829	3REAL
-	2023-09-25	21:10:16	RLC53-829	3REAL
INR BOR I RADHUS	2023-09-25	21:10:23	RLC53-829	3REAL
-	2023-09-25	21:10:23	RLC53-829	3REAL
RINGER FRÅN FYRSPANNSGATAN 57 O NGT SMÄLLDE I NÄRHETEN, FÖNSTRET SKADADE	2023-09-25	21:10:26	RLC53-808	3CABE
FYRSPANNSGATAN 89	2023-09-25	21:10:29	RLC53-821	3ELDA
Länkad Per Händelse 5301-20230925-1088	2023-09-25	21:10:30	RLC53-825	3MARJ
INR TROR LGH-HUS	2023-09-25	21:10:34	RLC53-829	3REAL
-	2023-09-25	21:10:34	RLC53-829	3REAL
2 MIN SEN	2023-09-25	21:10:36	RLC53-829	3REAL
-	2023-09-25	21:10:36	RLC53-829	3REAL
KRISTIAN DAREIUS TEL [redacted]	2023-09-25	21:10:41	RLC53-808	3CABE
EN TILL INRINGARE, MOT HÄSSELBYSTRAND [redacted]	2023-09-25	21:10:51	RLC53-807	7LOED
-	2023-09-25	21:10:51	RLC53-807	7LOED
33-9130 BEORDRAD VIA DRAG/SLÄPP	2023-09-25	21:10:55	RLC53-827	3CHSV
SH FRANK FYRSPANNSGATAN 45	2023-09-25	21:11:01	RLC53-845	3HEOV
33-1160 BEORDRAD VIA F10	2023-09-25	21:11:06	RLC53-827	3CHSV
33-1110 BEORDRAD VIA F10	2023-09-25	21:11:10	RLC53-827	3CHSV

HEMLIG

INS 41 CHSV	2023-09-25	21:11:25	RLC53-827	3CHSV
Länkad Per Händelse 5301-20230925-1086	2023-09-25	21:11:26	RLC53-814	3KASP
INR PÅ MÅBÄRSSTIGEN FÖNSTER HAR SKALLRAT	2023-09-25	21:11:28	RLC53-829	3REAL
-	2023-09-25	21:11:29	RLC53-829	3REAL
INS 41 CHSV	2023-09-25	21:11:40	RLC53-827	3CHSV
-	2023-09-25	21:11:45	RLC53-807	7LOED
NY INRINGARE SÄGER EN EXPLOSION FRÅN VÄLLINBY CENTRUM, BARA HÖR MEN INTE SETT BO DAHLBORG[redacted]	2023-09-25	21:11:53	RLC53-808	3CABE
-	2023-09-25	21:11:55	RLC53-815	6NIRO
VB INFO -	2023-09-25	21:11:55	RLC53-842	3JERY
NY INRINGARE ANONYM	2023-09-25	21:11:55	RLC53-815	6NIRO
EN STOR SMÄLL	2023-09-25	21:11:55	RLC53-815	6NIRO
MALTESHOLMSV 139	2023-09-25	21:11:55	RLC53-815	6NIRO
-	2023-09-25	21:11:55	RLC53-815	6NIRO
SH FRANK STABEN INFO	2023-09-25	21:11:58	RLC53-845	3HEOV
33-1170 BEORDRAD VIA F10	2023-09-25	21:11:59	RLC53-827	3CHSV
RIL PIC	2023-09-25	21:12:06	RLC53-842	3JERY
ÅTKOMSTSKYDDAT HR: AV RLC	2023-09-25	21:12:06	RLC53-845	3HEOV
-	2023-09-25	21:12:06	RLC53-842	3JERY
Länkad Per Händelse 5301-20230925-1093	2023-09-25	21:12:21	RLC53-829	3REAL
Telefonnr[redacted] Personnr:[redacted]	2023-09-25	21:12:34	RLC53-825	3MARJ
VITTNE NADINE LENDRIX	2023-09-25	21:12:34	RLC53-825	3MARJ
ENDAST HÖRT EN STOR SMÄLL, FRÅN APRIKOSGATAN 1E	2023-09-25	21:12:34	RLC53-825	3MARJ
Länkad Per Händelse 5301-20230925-1094	2023-09-25	21:12:35	RLC53-814	3KASP
-	2023-09-25	21:12:36	RLC53-825	3MARJ
EN TILL INRINGARE PÅ NR 91, SÅG TVÅ KILLAR SPRINGA FRÅN PORTEN, MÖRKA KLÄDER OCH LUVA SOM DET DRAGIT UPP, SPRANG BORT MOT KYRKOGÅRDEN	2023-09-25	21:12:37	RLC53-807	7LOED
-	2023-09-25	21:12:39	RLC53-814	3KASP
Personnr[redacted]	2023-09-25	21:12:45	RLC53-831	3SOSK
VITTNE MAJA AMARCHIH	2023-09-25	21:12:45	RLC53-831	3SOSK
BOENDE FRIHERREVÄGEN - HÖRT EN HÖG SMÄLL - EJ SÄTT NÅGOT	2023-09-25	21:12:45	RLC53-831	3SOSK
INR SÄGER ATT DET HAR SMÄLT PÅ FYRSPANNSGATAN 89 UNDER HENNES LGH	2023-09-25	21:12:55	RLC53-814	3KASP
I LÄNKAT JÄVLIGASTE SMÄLL HAN HÖRT	2023-09-	21:12:55	RLC53-829	3REAL

HEMLIG

	25			
-	2023-09-25	21:12:55	RLC53-814	3KASP
Länkad Per Händelse 5301-20230925-1085	2023-09-25	21:12:57	RLC53-812	3MAHE
NY INRINGARE-BARA HÖRT SMÄLL RAIDA [redacted]	2023-09-25	21:13:00	RLC53-808	3CABE
-	2023-09-25	21:13:01	RLC53-829	3REAL
Länkad Till Händelse 5301-20230925-1091	2023-09-25	21:13:06	RLC53-824	3ANJH
-	2023-09-25	21:13:09	RLC53-812	3MAHE
Länkad Till Händelse 5301-20230925-1090	2023-09-25	21:13:11	RLC53-811	3VIDE
33-9230 BEORDRAD VIA F10	2023-09-25	21:13:11	RLC53-828	3CAST
MIN ANM SKRIKER PÅ EN GORAN	2023-09-25	21:13:15	RLC53-812	3MAHE
33-1140 BEORDRAD VIA F10	2023-09-25	21:13:18	RLC53-828	3CAST
EN SOM ÄR SKADAD	2023-09-25	21:13:18	RLC53-812	3MAHE
-	2023-09-25	21:13:19	RLC53-812	3MAHE
-	2023-09-25	21:13:21	RLC53-830	3ANJE
33-1130 BEORDRAD VIA F10	2023-09-25	21:13:24	RLC53-828	3CAST
@015376	2023-09-25	21:13:26	PC-454096	034701
Telefonnr: [redacted] Personn [redacted]	2023-09-25	21:13:31	RLC53-820	3JOME
VITTNE JÚLIO CÉSAR PETRINI FOGAÇA DE ALMEIDA	2023-09-25	21:13:31	RLC53-820	3JOME
LÖVKOJSGRÄND 17 LGH 1001: HÖRDE BARA SMÄLL RIKTNING ÅKERMYNTAN	2023-09-25	21:13:31	RLC53-820	3JOME
39-1900 BEORDRAD VIA F10	2023-09-25	21:13:43	RLC53-827	3CHSV
Underhändelse Aktiverad - (5301-20230925-1097)	2023-09-25	21:13:53	RLC53-845	3HEOV
FYRSPANNSGATAN 101 SOM ANM SÅG PERSONERNA SPRANG FRÅN PORTEN OCH SOM SPRÄNGT ENL INR [redacted]	2023-09-25	21:13:59	RLC53-807	7LOED
CHATT FLAGGA SATT	2023-09-25	21:14:00	RLC53-827	3CHSV
Telefonnr: [redacted]	2023-09-25	21:14:00	RLC53-824	3ANJH
VITTNE LINDA NN	2023-09-25	21:14:03	RLC53-824	3ANJH
ENBART HÖRT SMÄLL	2023-09-25	21:14:03	RLC53-824	3ANJH
-	2023-09-25	21:14:04	RLC53-807	7LOED
33-5120 BEORDRAD VIA F10	2023-09-25	21:14:12	RLC53-828	3CAST
KATTFOTSBACK NY INR HAR HÖRT EN REJÄL SMÄLL KL 21:08, INR HAR PÅ FB-GRUPP FOLK SOM SKRIVER MAN HAR HÖRT SMÄLLEN TILL SPÅNGA. MIDA [redacted]	2023-09-25	21:14:12	RLC53-829	3REAL
-	2023-09-25	21:14:14	RLC53-811	3VIDE
FYRSPANNSGATAN 101, EN MOHAMMED SOM BLIVIT UTSATT	2023-09-25	21:14:20	RLC53-812	3MAHE

HEMLIG

-	2023-09-25	21:14:22	RLC53-812	3MAHE
39-1900 PIC	2023-09-25	21:14:30	RLC53-827	3CHSV
Länkad Per Händelse 5301-20230925-1096	2023-09-25	21:14:35	RLC53-825	3MARJ
-	2023-09-25	21:14:39	RLC53-825	3MARJ
HAR EN MÅLSÄGANDE, SKA VARA FYRSPANNSGATAN 101	2023-09-25	21:14:40	RLC53-811	3VIDE
3MARJ PLOTTAR	2023-09-25	21:14:47	RLC53-825	3MARJ
NY ANM [redacted]: RINGER ÅT SIN MAMMMA SOM SÄGER AT NGN MÅSTE HA HJÄLP	2023-09-25	21:14:48	RLC53-823	3JOSK
MÄ SKRIKER VÄRGAR LÄMNA, MÅSTE HA SIN MOBIL	2023-09-25	21:14:48	RLC53-812	3MAHE
Länkad Per Händelse 5301-20230925-1102	2023-09-25	21:14:48	RLC53-814	3KASP
-	2023-09-25	21:14:49	RLC53-825	3MARJ
-	2023-09-25	21:14:50	RLC53-812	3MAHE
Personnr[redacted]	2023-09-25	21:15:08	RLC53-830	3ANJE
Personnr:[redacted] Kön:K	2023-09-25	21:15:09	RLC53-807	7LOED
VITTNE MARIA ELEONORE JOGESÄTER	2023-09-25	21:15:09	RLC53-830	3ANJE
VITTNE	2023-09-25	21:15:09	RLC53-830	3ANJE
ANMÄLARE KIMMY KEELYN	2023-09-25	21:15:09	RLC53-807	7LOED
SETT PERSONER LÄMNA, FÖNSTER SÖNDER PÅ LGH	2023-09-25	21:15:09	RLC53-807	7LOED
-	2023-09-25	21:15:11	RLC53-807	7LOED
Personnr[redacted]	2023-09-25	21:15:18	RLC53-831	3SOSK
VITTNE DANIELLA HORMOS	2023-09-25	21:15:19	RLC53-831	3SOSK
BOENDE KAVELDUNSGRÄND 5 - HÖRT HÖG SMÄLL - EJ SÄTT NÅGOT	2023-09-25	21:15:19	RLC53-831	3SOSK
FU MISSHANDEL KL 21:11 TVERIN	2023-09-25	21:15:25	RLC53-828	3CAST
-	2023-09-25	21:15:26	RLC53-830	3ANJE
@3MART	2023-09-25	21:15:28	SYSGENWSTN	3MART
MÄ VÄRGAR LÄMNA LGH, ÄR KVAR I LGH, ÄR SKADAD	2023-09-25	21:15:28	RLC53-812	3MAHE
-	2023-09-25	21:15:29	RLC53-812	3MAHE
MITTÅT OVAN	2023-09-25	21:15:29	RLC53-828	3CAST
MIN ANM VAR TVUNGEN ATT LÄMNA, VÅGAR INTE VARA KVAR I TRAPPEN	2023-09-25	21:15:57	RLC53-812	3MAHE
-	2023-09-25	21:15:58	RLC53-812	3MAHE
Telefonnr:[redacted] Personnr:[redacted]	2023-09-25	21:15:59	RLC53-825	3MARJ
VITTNE ELLIOTT MIKAEL KRANTZ	2023-09-25	21:15:59	RLC53-825	3MARJ

HEMLIG

MELONGATAN 15, ENDAST HÖRT O KÄNNT SMÄLLEN	2023-09-25	21:15:59	RLC53-825	3MARJ
-	2023-09-25	21:16:05	RLC53-812	3MAHE
3REAL SKRIVER	2023-09-25	21:16:07	RLC53-829	3REAL
-	2023-09-25	21:16:08	RLC53-829	3REAL
Telefonnr:[redacted] Personn [redacted]	2023-09-25	21:16:14	RLC53-820	3JOME
VITTNE MITRA NAZAR MAJID	2023-09-25	21:16:16	RLC53-820	3JOME
KATTFOTSBACKEN 14: HÖRDE SMÄLL, INTE SÄTT NÅGOT	2023-09-25	21:16:16	RLC53-820	3JOME
Personnr:[redacted]	2023-09-25	21:16:22	RLC53-811	3VIDE
MÅLSÄGANDE GORAN MILADINOVIC	2023-09-25	21:16:23	RLC53-811	3VIDE
BOR I HUSET. KOMMER VA KVAR I LGH. INR SÅG AT NÅGON LA NÅGOT UTANFÖR EN DÖRR.	2023-09-25	21:16:23	RLC53-811	3VIDE
Telefonnr:[redacted] Personnr:[redacted]	2023-09-25	21:16:47	RLC53-822	3POKA
VITTNE SAMMY OKSANEN	2023-09-25	21:16:48	RLC53-822	3POKA
EJ SETT, ENDAST HÖRT	2023-09-25	21:16:48	RLC53-822	3POKA
-	2023-09-25	21:16:50	RLC53-822	3POKA
[redacted]	2023-09-25	21:16:53	RLC53-824	3ANJH
33-1130 HAR KONTAKT MED SJUKVÅRD PÅ RAPSEN	2023-09-25	21:16:53	RLC53-829	3REAL
-	2023-09-25	21:16:53	RLC53-829	3REAL
VITTNE RODRIGO NN	2023-09-25	21:16:54	RLC53-824	3ANJH
INDALSBACKEN 12, HÖRT SMÄLL EJ SETT NÅGOT	2023-09-25	21:16:54	RLC53-824	3ANJH
@3HEOV	2023-09-25	21:16:55	RLC53-845	3HEOV
MIN INR HAR SETT NÅGON LÄMNA NÅGOT UTANFÖR GRANNENS DÖRR, 1 MIN SENARE SÅ SMÄLLER DET.	2023-09-25	21:17:12	RLC53-811	3VIDE
UPPGER ATT GRANNEN BLÖDER I HUVUDET	2023-09-25	21:17:20	RLC53-811	3VIDE
-	2023-09-25	21:17:21	RLC53-811	3VIDE
KAOS I SAMTALET	2023-09-25	21:17:24	RLC53-811	3VIDE
33-9130 PÅ RAPSEN BEKRÄFTAD SPRÄNGNING	2023-09-25	21:17:27	RLC53-829	3REAL
-	2023-09-25	21:17:27	RLC53-829	3REAL
33-1130 PPL SAMT RTJ SAMT 33-1160	2023-09-25	21:17:37	RLC53-829	3REAL
Telefonnr:[redacted] Personnr:[redacted]	2023-09-25	21:17:46	RLC53-831	3SOSK
@3REAL	2023-09-25	21:17:46	RLC53-829	3REAL
Telefonnr:[redacted]	2023-09-25	21:17:56	RLC53-812	3MAHE
VITTNE NN NN	2023-09-25	21:17:56	RLC53-812	3MAHE

HEMLIG

PRATADE MÄ SOM VÄGRADE LÄMNA LGH	2023-09-25	21:17:56	RLC53-812	3MAHE
-	2023-09-25	21:17:59	RLC53-812	3MAHE
33-1160 Påbörjat uppdrag	2023-09-25	21:18:01	RLC53-827	3CHSV
33-1130 Påbörjat uppdrag	2023-09-25	21:18:02	RLC53-827	3CHSV
ÅTKOMSTSKYDD ÄNDRAT	2023-09-25	21:18:07	RLC53-845	3HEOV
@3MIPE	2023-09-25	21:18:08	RLC53-802	3MIPE
33-1160 VINDRUTERAPPORT: FASADEN HAR SPRÄNGTS, VÄLDIGT MYCKET FOLK PPL	2023-09-25	21:18:20	RLC53-829	3REAL
--	2023-09-25	21:18:21	RLC53-827	3CHSV
Telefonnr[redacted] Personn [redacted]	2023-09-25	21:18:22	RLC53-831	3SOSK
VITTNE MAJA AMARCHIH	2023-09-25	21:18:23	RLC53-831	3SOSK
BOENDE FRIHERREVÄGEN - HÖRT EN HÖG SMÄLL - EJ SÄTT NÅGOT	2023-09-25	21:18:23	RLC53-831	3SOSK
33-1160 GÅR IN I TRAPPHUSET	2023-09-25	21:18:27	RLC53-829	3REAL
3JOME LARMAR UT HÄNDELSEN PÅ REGION STHLM	2023-09-25	21:18:28	RLC53-845	3HEOV
-	2023-09-25	21:18:33	RLC53-845	3HEOV
Telefonnr:[redacted] Personnr:[redacted]	2023-09-25	21:18:38	RLC53-831	3SOSK
OP HÖR PTR PÅ PLATS	2023-09-25	21:18:42	RLC53-811	3VIDE
-	2023-09-25	21:18:42	RLC53-811	3VIDE
NY INRINGARE LASSE BJÖRKLUND TEL [redacted] SANDVBIKSVÄGEN 13 -HÖRT KRAFTIG SMÄLL FRÅN HÄSSELBY STRAND-INGET ANNAT	2023-09-25	21:18:51	RLC53-808	3CABE
33-1130 EN PERSON ÄR SKADAD PÅ VÅN 2, PTRL BEHÖVER SJUKVÅRD	2023-09-25	21:19:01	RLC53-829	3REAL
-	2023-09-25	21:19:02	RLC53-829	3REAL
33-1110 Påbörjat uppdrag	2023-09-25	21:19:13	RLC53-827	3CHSV
39-1900 AVVAKTA FÖRSIKTIGHET, SPÄRRA AV	2023-09-25	21:19:29	RLC53-829	3REAL
-	2023-09-25	21:19:29	RLC53-829	3REAL
VITTNE DANIELLA HORMOS	2023-09-25	21:20:03	RLC53-831	3SOSK
BOENDE KAVELDUNSGRÄND 5 - HÖRT HÖG SMÄLL - EJ SÄTT NÅGOT	2023-09-25	21:20:03	RLC53-831	3SOSK
33-1160 FINNS RASRISK, SKALL FÖRSÖKA FÅ UT DEN SKADADE OCH GÅR FRAM MED FÖRSIKTIGHET. TILLRÄCKLIGT SÄKERT FÖR SJUKVÅRD	2023-09-25	21:20:10	RLC53-829	3REAL
-	2023-09-25	21:20:10	RLC53-829	3REAL
Personnr:[redacted]	2023-09-25	21:20:18	RLC53-830	3ANJE
VITTNE MARIA ELEONORE JOGESÄTER	2023-09-25	21:20:19	RLC53-830	3ANJE
VITTNE. EJ SETT NÅGOT MEN VAR UTOMHUS OCH NÅGRA METER IFRÅN SMÄLLEN. [redacted]	2023-09-25	21:20:19	RLC53-830	3ANJE

HEMLIG

39-1900 ÖNSKAR FLER LEDNINGSRESURSER	2023-09-25	21:20:29	RLC53-829	3REAL
-	2023-09-25	21:20:30	RLC53-829	3REAL
33-1170 Påbörjat uppdrag	2023-09-25	21:21:00	RLC53-827	3CHSV
33-5220 BEORDRAD VIA F10	2023-09-25	21:21:14	RLC53-827	3CHSV
-	2023-09-25	21:21:16	RLC53-842	3JERY
UTLARMAD ORDER REG STHLM	2023-09-25	21:21:29	RLC53-820	3JOME
TEKNIKER REKVIRERADE	2023-09-25	21:21:35	RLC53-842	3JERY
-	2023-09-25	21:21:36	RLC53-842	3JERY
Personnr:[redacted]	2023-09-25	21:21:44	RLC53-812	3MAHE
REGISTERSLAGNING MOHAMMED KHALID FADHIL	2023-09-25	21:21:44	RLC53-812	3MAHE
EV MÄ	2023-09-25	21:21:44	RLC53-812	3MAHE
-	2023-09-25	21:21:47	RLC53-812	3MAHE
33-9130 Påbörjat uppdrag	2023-09-25	21:22:23	RLC53-827	3CHSV
@6SORO	2023-09-25	21:22:29	RLC53-813	6SORO
39-1900: 33-1110 LEDNINGSRESURS TILL UPPSAMLINGSPLATS FÖR EVAKUERADE	2023-09-25	21:22:32	RLC53-829	3REAL
33-5120 PLCH JAKT	2023-09-25	21:22:38	RLC53-829	3REAL
-	2023-09-25	21:22:38	RLC53-829	3REAL
33-9250 BEORDRAD VIA DRAG/SLÄPP	2023-09-25	21:23:17	RLC53-827	3CHSV
33-1110 RTJ ÖPPNAR DÖRRAR OCH BÄR NER SAKADE	2023-09-25	21:23:21	RLC53-829	3REAL
-	2023-09-25	21:23:21	RLC53-829	3REAL
Telefonnr:[redacted]	2023-09-25	21:23:27	RLC53-814	3KASP
VITTNE SARA KARLSTRÖM	2023-09-25	21:23:27	RLC53-814	3KASP
HÖRT, EJ SETT	2023-09-25	21:23:27	RLC53-814	3KASP
-	2023-09-25	21:23:29	RLC53-814	3KASP
@080731	2023-09-25	21:23:34	KBC53-892	080731
-	2023-09-25	21:23:34	KBC53-892	080731
Telefonnr:[redacted]	2023-09-25	21:23:57	RLC53-814	3KASP
VITTNE NN NN	2023-09-25	21:23:57	RLC53-814	3KASP
HÖRT	2023-09-25	21:23:57	RLC53-814	3KASP
-	2023-09-25	21:23:59	RLC53-814	3KASP
JAKT PÅ 42 INT	2023-09-25	21:23:59	RLC53-827	3CHSV

HEMLIG

FU BESLUT FATTAT AV ROSITA JOHANSSON KL 21:23 FU GROV ALLMÄN FARLIG ÖDELÄGGELSE SAMT BROTT MOT LBE	2023-09-25	21:24:05	RLC53-829	3REAL
-	2023-09-25	21:24:11	RLC53-829	3REAL
UND BEORDRAD VIA F10	2023-09-25	21:24:12	SYSGENWSTN	3MART
EN ANONYM INRINGARE SÄGER ATT HON FÅTT INFON ATT MAN SPRÄNGT HOS "BURRE" PÅ FYRSPANNSGATAN, INRINGAREN VET ATT HAN SÄLJER NARKOTIKA FRÅN LÄGENHETEN, NÅGON BEKANTS DOTTER VAR DÄR	2023-09-25	21:24:23	RLC53-808	3CABE
O KÖPTE IGÅR OCN INRINGAREN VILL TIPSA OM ATT KOLLA EFTER NARK I LGH. INGET BÄTTRE NAMN PÅ "BURRE" O INGET NR PÅ GATAN HADE HON	2023-09-25	21:24:23	RLC53-808	3CABE
Telefonnr[redacted]	2023-09-25	21:24:44	RLC53-814	3KASP
VITTNE MARKUS KARLSSON	2023-09-25	21:24:48	RLC53-814	3KASP
HÖRT FR VIKSJÖ	2023-09-25	21:24:49	RLC53-814	3KASP
ÅTKOMSTSKYDD ÄNDRAT	2023-09-25	21:24:53	SYSGENWSTN	3MART
-	2023-09-25	21:24:55	RLC53-814	3KASP
UND	2023-09-25	21:24:57	SYSGENWSTN	3MART
33-9230 Påbörjat uppdrag	2023-09-25	21:24:59	RLC53-827	3CHSV
33-1110 PLATSEN HAR INTE AVSPÄRRATS ÄNNU	2023-09-25	21:25:03	RLC53-829	3REAL
33-1130 HANTERAR AVSPÄRRNING	2023-09-25	21:25:09	RLC53-829	3REAL
33-1110 EFTERFRÅGAR AMB	2023-09-25	21:25:15	RLC53-829	3REAL
-	2023-09-25	21:25:15	RLC53-829	3REAL
33-9130 PLCH SKADEPLATS EVAKPLATS	2023-09-25	21:25:42	RLC53-829	3REAL
-	2023-09-25	21:25:42	RLC53-829	3REAL
PC-JOUR	2023-09-25	21:25:56	RLC53-842	3JERY
-	2023-09-25	21:25:56	RLC53-842	3JERY
[redacted]	2023-09-25	21:26:06	RLC53-821	3ELDA
VITTNE ANNE GODE	2023-09-25	21:26:06	RLC53-821	3ELDA
33-9130 BEDÖMMER ATT DET ÄR SÄKERT FÖR AMB ATT STYRA FRAM	2023-09-25	21:26:12	RLC53-829	3REAL
-	2023-09-25	21:26:12	RLC53-829	3REAL
33-1140 Påbörjat uppdrag	2023-09-25	21:26:35	RLC53-827	3CHSV
33-9250 Påbörjat uppdrag	2023-09-25	21:26:36	RLC53-827	3CHSV
33-5220 Påbörjat uppdrag	2023-09-25	21:26:39	RLC53-827	3CHSV
JFUL	2023-09-25	21:26:42	RLC53-842	3JERY
-	2023-09-25	21:26:42	RLC53-842	3JERY
	2023-09-	21:27:00	RLC53-829	3REAL

HEMLIG

33-1110 BEHÖVER YTTERLIGARE PLCH FÖR UPPSAMLINGSPLATS SKADADE	25			
-	2023-09-25	21:27:01	RLC53-829	3REAL
33-9130 BEKRÄFTAR BP FYRSPANNSGATAN 101	2023-09-25	21:27:22	RLC53-829	3REAL
-	2023-09-25	21:27:23	RLC53-829	3REAL
@034701	2023-09-25	21:27:49	PC-454096	034701
33-1110 UPPSAMLINGSPLATS FÖR SKADADE FYRSPANNSGATAN/BRUKSVÄGEN	2023-09-25	21:27:54	RLC53-829	3REAL
NY INRINGARE FRÅN FYRSPANNSGATAN 89, HAN SÄGER ATT DET EXPLODERADE UTANFÖR HANS O FLICKVÄNNENS LGH, HAN SÅG LJUSSKEN IN I LGH	2023-09-25	21:28:02	RLC53-808	3CABE
-	2023-09-25	21:28:44	KBC53-892	080731
HELIKOPTER GÖR SIG REDO ATT LYFTA MOT HÄSSELBY	2023-09-25	21:28:56	RLC58-807	8ANNK
33-9130 MYCKET FOLK SOM HAR SJÄLVEVAKUERATS, DESSA SKA SAMLAS UPP FÖR ATT KATEGORISERA VITTNEN	2023-09-25	21:29:00	RLC53-829	3REAL
-	2023-09-25	21:29:01	RLC53-829	3REAL
UAS 39-1620 KOMMER ANMÄLA SIG PÅ TALGRUPPEN	2023-09-25	21:29:01	KBC53-892	080731
-	2023-09-25	21:29:01	KBC53-892	080731
Telefonnr:[redacted] Personn [redacted]	2023-09-25	21:29:24	RLC53-808	3CABE
ANMÄLARE FERHAD NABIL ALI	2023-09-25	21:29:26	RLC53-808	3CABE
-	2023-09-25	21:29:32	RLC53-825	3MARJ
@3MARJ	2023-09-25	21:29:36	RLC53-825	3MARJ
-	2023-09-25	21:29:40	RLC53-825	3MARJ
33-1130 FRÅN VITTNE: MELLANÖSTERN URSPRUNG, 2 ST MÄN, LÅNGA SMALA. SETT DESSA 2 SPRINGA IN PÅ FYRSPANNSGATAN 87 OCH SEN SMÄLLDE DET.	2023-09-25	21:29:48	RLC53-829	3REAL
-	2023-09-25	21:29:49	RLC53-829	3REAL
OP FÅR ANM PÅ NR 89 ATT GÅ UT FRÅN GAREDROBEN O KONTROLLERA SIN DÖRR, DEN ÄR INTE SKADAD O HAN BOR MITT EMOT NR 101	2023-09-25	21:30:26	RLC53-808	3CABE
33-1130 INVENTERAR OM DET ÄR FLER SKADADE PL	2023-09-25	21:30:38	RLC53-829	3REAL
33-5220 STÅR VID BROMMAPLAN	2023-09-25	21:30:55	RLC53-829	3REAL
-	2023-09-25	21:30:55	RLC53-829	3REAL
33-1160 2 DÖRRAR KVAR SOM INTE HAR SÄKRATS	2023-09-25	21:31:05	RLC53-829	3REAL
-	2023-09-25	21:31:05	RLC53-829	3REAL
RTJ BRYTER DESSA BILDER IDN	2023-09-25	21:31:12	RLC53-829	3REAL
-	2023-09-25	21:31:12	RLC53-829	3REAL
33-1110 EN SKADAD OCH HANTERAR AV AMB IDN	2023-09-25	21:31:32	RLC53-829	3REAL
-	2023-09-	21:31:33	RLC53-829	3REAL

HEMLIG

	25			
39-1900 ÖNSKAR PLCH UPPSAMLINGSPLATS SKADADE	2023-09-25	21:31:51	RLC53-829	3REAL
-	2023-09-25	21:31:51	RLC53-829	3REAL
33-9130 SKICKAR SKADADE MOT 33-1110	2023-09-25	21:32:15	RLC53-829	3REAL
33-9130 FRÅN RTJ INGA FLER SKADADE I TRAPPUPPG	2023-09-25	21:32:26	RLC53-829	3REAL
-	2023-09-25	21:32:26	RLC53-829	3REAL
33-1110 1 PERSON SOM ÄR SKADAD	2023-09-25	21:32:44	RLC53-829	3REAL
33-1160 HAR BURIT UT 1 PERS OCH EN PERS HAR FÅTT DÖRR UT I HUVUDET OCH KUNDE GÅ UT SJÄLV HAN HETER LIKNANADE MILADOINOVICH	2023-09-25	21:33:24	RLC53-829	3REAL
-	2023-09-25	21:33:24	RLC53-829	3REAL
33-1160 BR ÄR LGH 1101	2023-09-25	21:33:31	RLC53-829	3REAL
33-1170 PLCH UPPSAMLINGSPLATS VITTNEN	2023-09-25	21:34:04	RLC53-829	3REAL
-	2023-09-25	21:34:04	RLC53-829	3REAL
39-1900 UAS SKA DOKUMENTERA BP	2023-09-25	21:34:42	RLC53-829	3REAL
-	2023-09-25	21:34:42	RLC53-829	3REAL
39-1910 BEORDRAD VIA DRAG/SLÄPP	2023-09-25	21:35:02	RLC53-801	3STLO
39-1900 HKP SKA MED IN PÅ INSATS 42 OCH JAKTEN	2023-09-25	21:35:09	RLC53-829	3REAL
-	2023-09-25	21:35:09	RLC53-829	3REAL
BOENDE I LGHT:	2023-09-25	21:35:36	RLC53-827	3CHSV
[redacted] KHAMMAS, MEENAS MURTADHA KHAMMAS	2023-09-25	21:35:36	RLC53-827	3CHSV
[redacted] SHAKER, MARIAM ALI	2023-09-25	21:35:36	RLC53-827	3CHSV
[redacted] SHAKER, RIM ALI	2023-09-25	21:35:36	RLC53-827	3CHSV
[redacted] SHAKIR, LARA ALI	2023-09-25	21:35:36	RLC53-827	3CHSV
33-1110 HAR 2 PERS SKADADE OCH DESSA HANTERAS AV AMB	2023-09-25	21:35:42	RLC53-829	3REAL
33-1160 RTJ KLARA MED DÖRRBRYT OCH INGA FLER ÄN 2 PERS SKADADE	2023-09-25	21:35:59	RLC53-829	3REAL
-	2023-09-25	21:35:59	RLC53-829	3REAL
33-1160 LÄMNAR BYGGNADEN	2023-09-25	21:36:08	RLC53-829	3REAL
-	2023-09-25	21:36:09	RLC53-829	3REAL
35-2410 BEORDRAD VIA DRAG/SLÄPP	2023-09-25	21:36:23	RLC53-827	3CHSV
39-1900 ÖNSKAR BIOTR POLIS INSATSCHEF	2023-09-25	21:37:28	RLC53-829	3REAL
-	2023-09-25	21:37:28	RLC53-829	3REAL
33-9130 RTJ ÄR KLARA MED DÖRRBRYT I FASTIGHET OCH MED EVAK, STORA SKADOR PÅ FASTIGHETEN BLA VATTENLÄCKA.	2023-09-25	21:38:21	RLC53-829	3REAL

HEMLIG

33-1110 FÖRSTA MÄ PKER MED AMB TILL KS 33-9230 STYR MED AMB TILL KS SOLNA	2023-09-25	21:38:58	RLC53-829	3REAL
ÅTKOMSTSKYDD ÄNDRAT	2023-09-25	21:39:04	RLC53-825	3MARJ
MITTÅT KRIMJOUREN HANTERAR MÄ TILL KS SOLNA	2023-09-25	21:39:37	RLC53-829	3REAL
ÅTKOMSTSKYDD ÄNDRAT	2023-09-25	21:39:49	RLC53-842	3JERY
-	2023-09-25	21:39:57	RLC53-828	3CAST
NATTENS YB 33-9130 LYSSNAR INS 41 OCH KAN BITRÄDA	2023-09-25	21:40:11	RLC53-828	3CAST
-	2023-09-25	21:40:11	RLC53-828	3CAST
33-9230 ÅKER MED AMB TILL KS SOLNA	2023-09-25	21:40:48	RLC53-829	3REAL
39-1910 Ledig	2023-09-25	21:41:11	RLC53-801	3STLO
Telefonnr[redacted]	2023-09-25	21:41:26	RLC53-814	3KASP
VITTNE INGER AHLSTRÖM	2023-09-25	21:41:27	RLC53-814	3KASP
SETT EN SVART PB LÄMNA > HÄSSELBY VILLASTAD	2023-09-25	21:41:27	RLC53-814	3KASP
-	2023-09-25	21:41:28	RLC53-814	3KASP
33-9290 B PIC	2023-09-25	21:42:01	RLC53-829	3REAL
-	2023-09-25	21:42:01	RLC53-829	3REAL
33-9290 05	2023-09-25	21:42:02	RLC53-827	3CHSV
33-9290 BEORDRAD VIA F10	2023-09-25	21:42:02	RLC53-827	3CHSV
33-9290 HANTERAR LEDNINGSPLATS TEGEN	2023-09-25	21:42:21	RLC53-829	3REAL
33-9290 ÅKER MOT TEGEN	2023-09-25	21:42:37	RLC53-829	3REAL
-	2023-09-25	21:42:38	RLC53-829	3REAL
33-9130 RTJ RESURS GÅR IN I FASTIGHET OCH KONTROLLERAR HUR FASTIGHETEN BÄR	2023-09-25	21:43:19	RLC53-829	3REAL
-	2023-09-25	21:43:19	RLC53-829	3REAL
33-1140 VÄLDIGT MYCKET VITTNEN VID AVSPÄRRNING VID KORTSIDAN	2023-09-25	21:43:44	RLC53-829	3REAL
-	2023-09-25	21:43:45	RLC53-829	3REAL
33-1120 BEORDRAD VIA DRAG/SLÄPP	2023-09-25	21:44:17	RLC53-827	3CHSV
35-2410 Påbörjat uppdrag	2023-09-25	21:44:28	RLC53-827	3CHSV
33-9130 FÖR JAKTEN, KONTROLLERA TESLOR FÖR INSPELNING AV FLYKTVÄGAR	2023-09-25	21:44:30	RLC53-829	3REAL
-	2023-09-25	21:44:31	RLC53-829	3REAL
33-1120 Påbörjat uppdrag	2023-09-25	21:44:35	RLC53-827	3CHSV
33-9130 STÅR VID SKADEPLATSEN	2023-09-25	21:44:46	RLC53-829	3REAL
-	2023-09-25	21:44:47	RLC53-829	3REAL

HEMLIG

33-1110 SISTA SKADADE LASTAS I AMB IDN	2023-09-25	21:45:05	RLC53-829	3REAL
-	2023-09-25	21:45:06	RLC53-829	3REAL
@3JOME	2023-09-25	21:45:16	RLC53-820	3JOME
33-1150 BEORDRAD VIA F10	2023-09-25	21:45:29	RLC53-827	3CHSV
33-5120 Påbörjat uppdrag	2023-09-25	21:45:37	RLC53-827	3CHSV
Personnr:[redacted]	2023-09-25	21:45:51	RLC53-808	3CABE
REGISTERSLAGNING ALA HASSAN	2023-09-25	21:45:52	RLC53-808	3CABE
FRU/FLICKVÄN TILL MÄ SOM HANTERAS AV 33-1130 PA BLIXT, PTR RINGER HENNE	2023-09-25	21:45:52	RLC53-808	3CABE
@3MAHE	2023-09-25	21:46:04	RLC53-812	3MAHE
--	2023-09-25	21:46:12	RLC53-827	3CHSV
@9ANWE	2023-09-25	21:46:26	RLC53-804	3ANWE
@3MIHE	2023-09-25	21:46:28	KBC53-892	080731
@082150	2023-09-25	21:46:44	KBC53-892	080731
-	2023-09-25	21:46:46	KBC53-892	080731
---	2023-09-25	21:47:02	RLC53-827	3CHSV
MÅLSÄGANDE MOHAMMED KHALID FADHIL	2023-09-25	21:48:48	RLC53-827	3CHSV
MED AMB TILL KS, EJ RIKTAT MOT	2023-09-25	21:48:49	RLC53-827	3CHSV
33-5120 PLCH JAKT	2023-09-25	21:49:16	RLC53-829	3REAL
-	2023-09-25	21:49:16	RLC53-829	3REAL
33-1150 ANSLUTER EFTER FLYKJTBILEN SOM STYR SANDVIKSVÄGEN OCH BORTÅT	2023-09-25	21:49:44	RLC53-829	3REAL
-	2023-09-25	21:49:45	RLC53-829	3REAL
39-1900: TA EGNA INITATIV PÅ PLATS	2023-09-25	21:50:56	RLC53-827	3CHSV
--	2023-09-25	21:50:56	RLC53-827	3CHSV
33-9130: HUSET ÄGS AV STOCKHOLMSHEM OCH DET KRÄVS EN TAGG FÖR ATT TA SIG IN, ATT TITTA PÅ	2023-09-25	21:51:49	RLC53-827	3CHSV
--	2023-09-25	21:51:49	RLC53-827	3CHSV
TEL JOUR STOCKHOLMSHEM 086608200	2023-09-25	21:52:20	RLC53-827	3CHSV
-	2023-09-25	21:52:20	RLC53-827	3CHSV
ANDRA AMB ÄKER TILL S-G	2023-09-25	21:52:52	RLC53-827	3CHSV
Personnr:[redacted]	2023-09-25	21:53:30	RLC53-829	3REAL
REGISTERSLAGNING HASAN ALI SHAKER	2023-09-25	21:53:32	RLC53-829	3REAL
EV MÅLTAVLA	2023-09-25	21:53:32	RLC53-829	3REAL

HEMLIG

35-9290 BEORDRAD VIA DRAG/SLÄPP	2023-09-25	21:53:49	RLC53-827	3CHSV
--	2023-09-25	21:54:08	RLC53-827	3CHSV
33-1150 TAR FASTIGHETSÄGARE [redacted] KAN KONTROLLERA VILKA SOM GÅTT IN MED TAG I FASTIGHET	2023-09-25	21:54:31	RLC53-829	3REAL
33-1110: HUSET GENOMSÖKT, DE SOM ÄR KVAR INNE EVAKUERAS FÖR ATT UNDERSÖKAS AV SJUKVÅRD	2023-09-25	21:54:41	RLC53-827	3CHSV
--	2023-09-25	21:54:42	RLC53-827	3CHSV
33-5420 BEORDRAD VIA F10	2023-09-25	21:54:53	RLC53-829	3REAL
71-5490 BEORDRAD VIA F10	2023-09-25	21:56:13	RLC53-829	3REAL
39-9160 BEORDRAD VIA DRAG/SLÄPP	2023-09-25	21:56:46	RLC53-827	3CHSV
39-9160 Påbörjat uppdrag	2023-09-25	21:56:59	RLC53-827	3CHSV
--	2023-09-25	21:57:16	RLC53-827	3CHSV
IAKTTAGET/TIPS FCJ253	2023-09-25	21:57:38	RLC53-829	3REAL
PTRLER PPL SAMVERKAR MED NBS, SOM SKA IN SEDAN FÖR ATT UNDERSÖKA SÅ INGET ÄMNE ÄR KVAR	2023-09-25	21:57:53	RLC53-827	3CHSV
--	2023-09-25	21:57:53	RLC53-827	3CHSV
38-8380 BEORDRAD VIA DRAG/SLÄPP	2023-09-25	21:58:48	RLC53-845	3GANI
38-8470 BEORDRAD VIA DRAG/SLÄPP	2023-09-25	21:58:52	RLC53-845	3GANI
38-8690 BEORDRAD VIA DRAG/SLÄPP	2023-09-25	21:58:56	RLC53-845	3GANI
--	2023-09-25	21:59:09	RLC53-827	3CHSV
38-8650 BEORDRAD VIA DRAG/SLÄPP	2023-09-25	21:59:13	RLC53-845	3GANI
@3ANWE	2023-09-25	22:00:03	SYSGENWSTN	3MART
FLERA VITTNEN SETT HUR TVÅ PERSONER KROSSAT RUTAN I PORTEN, TAGIT SIG IN OCH SEDAN LÄMNAT KUTANDES	2023-09-25	22:00:07	RLC53-827	3CHSV
--	2023-09-25	22:00:12	RLC53-827	3CHSV
EN TILL SKADAD TILL S-G	2023-09-25	22:00:18	RLC53-827	3CHSV
-	2023-09-25	22:00:22	RLC53-814	3KASP
3ST TOTALT SKADADE SÅPASS ATT DE ÅKER TILL SJUKHUS	2023-09-25	22:00:33	RLC53-827	3CHSV
-.-	2023-09-25	22:00:34	RLC53-827	3CHSV
33-5410 KONTROLLERAR FRIHERREGATAN 58	2023-09-25	22:00:48	RLC53-829	3REAL
FORDON FCJ253 UTLARMAT ORDER REG	2023-09-25	22:01:18	RLC53-814	3KASP
-	2023-09-25	22:01:22	RLC53-814	3KASP
33-5420 KONTROLLERAR VITTNESUPPGIFTER SETT NÅGON KASTAT NÅGOT I SOPPTUNNA BREVID EN KOMPSOT	2023-09-25	22:01:35	RLC53-829	3REAL
33-1150 Påbörjat uppdrag	2023-09-25	22:02:38	RLC53-827	3CHSV
REGISTERSLAGNING MARIAM ALI SHAKER	2023-09-25	22:04:04	RLC53-827	3CHSV

HEMLIG

EV BEFUNNIT SIG I LGHT, FINNS DOCK INTE PPL	2023-09-25	22:04:04	RLC53-827	3CHSV
--	2023-09-25	22:04:07	RLC53-827	3CHSV
- - - -	2023-09-25	22:04:13	RLC53-814	3KASP
33-5420 Påbörjat uppdrag	2023-09-25	22:04:21	SYSAWSRV	SYSTEM
35-2410 KONTROLLERAR LÖVSTA	2023-09-25	22:04:51	RLC53-829	3REAL
-	2023-09-25	22:04:51	RLC53-829	3REAL
----	2023-09-25	22:04:59	RLC53-814	3KASP
TIPS FR PKC: EN MAN KLÄDD I ORANGEKLÄDER SKA HA SETTS VID APRIKOSGATAN, HUVAN UPPE, SEN LÄMNADE MANNEN OCH TIPSAREN HÖRDE EN STOR SMÄLL	2023-09-25	22:05:03	RLC53-814	3KASP
-	2023-09-25	22:05:03	RLC53-814	3KASP
Personnr:[redacted]	2023-09-25	22:05:16	RLC53-827	3CHSV
33-9250 KAN FINNAS KULVERAR I KÄLLARGÅGNEN	2023-09-25	22:05:16	RLC53-829	3REAL
KONTROLLERAD PERSON MARIAM ALI SHAKER	2023-09-25	22:05:16	RLC53-827	3CHSV
DOTTERN I AKTUELL LGHT, CHOCKAD, HANTERAS AV PTRL	2023-09-25	22:05:16	RLC53-827	3CHSV
33-9230 PPL KS OCH DEN MÄ ÄR VAKEN OCH TALBAR	2023-09-25	22:06:29	RLC53-827	3CHSV
--	2023-09-25	22:06:30	RLC53-827	3CHSV
33-5120 DIAGONALEN HÅLLS VID HUSET	2023-09-25	22:06:58	RLC53-829	3REAL
-	2023-09-25	22:06:59	RLC53-829	3REAL
MARIAM SÄGER TILL PTRL ATT BRODERN HASAN ALI (SOM SITTER I FÄNGELSE) HAR EN PÅGÅENDE KONFLIKT MED "DÖDSPATRULLEN"	2023-09-25	22:08:24	RLC53-827	3CHSV
--	2023-09-25	22:08:26	RLC53-827	3CHSV
33-1150 HANTERAR VITTNE CECILA	2023-09-25	22:08:55	RLC53-829	3REAL
Personnr:[redacted]	2023-09-25	22:09:36	RLC53-827	3CHSV
MÅLSÄGANDE MEENAS MURTADHA KHAMMAS KHAMMAS	2023-09-25	22:09:37	RLC53-827	3CHSV
BOENDE I AKTUELL LGHT	2023-09-25	22:09:37	RLC53-827	3CHSV
Telefonnr:[redacted] Personn [redacted]	2023-09-25	22:10:16	RLC53-820	3JOME
VITTNE TOINI MARJA JESSICA TAPPER	2023-09-25	22:10:17	RLC53-820	3JOME
FYRSPANNSGATAN 79 : SÄTT EN SILVERFÄRGAD BIL LÄMNA >>ÅKERMYNTAN AUDI ELLER VW KOMBI (MODELL STORLEK GOLF ELLER AUDI A4	2023-09-25	22:10:17	RLC53-820	3JOME
-	2023-09-25	22:10:25	RLC53-820	3JOME
39-1900 Påbörjat uppdrag	2023-09-25	22:11:03	RLC53-827	3CHSV
33-5120 SER MAN KAMERA SÅ KONTROLLERAR MAN DETTA OCH SÖK FLYKTVÄG	2023-09-25	22:11:03	RLC53-829	3REAL
--	2023-09-25	22:13:02	RLC53-827	3CHSV

HEMLIG

33-1170 HAR ALLA EVAK SOM INTE ÄR SKADADE SAMT VITTNEN HOS SIG PÅ KORTSIDAN	2023-09-25	22:13:49	RLC53-827	3CHSV
--	2023-09-25	22:13:49	RLC53-827	3CHSV
IHM NR 79	2023-09-25	22:13:58	RLC53-827	3CHSV
--	2023-09-25	22:13:59	RLC53-827	3CHSV
30-8980 INRIKTNING NR 87 JOBBAR INFORMATIONSSÖKANDE, PIKETEN FINNS MED DÄR MAN TIDIGARE FUNNIT EF TIDIGARE	2023-09-25	22:14:04	RLC53-829	3REAL
-	2023-09-25	22:14:06	RLC53-829	3REAL
39-1900: SOCTJ PPL. RESTVÄRDESLEDARE PÅ VÄG	2023-09-25	22:14:23	RLC53-827	3CHSV
--	2023-09-25	22:14:24	RLC53-827	3CHSV
35-9290 Påbörjat uppdrag	2023-09-25	22:14:43	RLC53-827	3CHSV
33-9250 HUSET OCH KÄLLARGÅNG SKA SÄKRAS OCH KONTROLLERAS SAMT 33-1150, ARBETAR DÖRRKNACKNING OCH INFORMATIONSHÄMTNING	2023-09-25	22:15:03	RLC53-829	3REAL
PIKETEN HANTAR OCH FYRSPANNSGATAN 87	2023-09-25	22:15:19	RLC53-829	3REAL
-	2023-09-25	22:15:20	RLC53-829	3REAL
PATRULLVARNING FÖRLÄNGD: 33-1140	2023-09-25	22:16:07	RLC53-827	3CHSV
33-9250 + 33-1150 + PIKTEN HANTERAR FYRSPANNSGATAN 87	2023-09-25	22:16:24	RLC53-829	3REAL
	2023-09-25	22:16:25	RLC53-829	3REAL
33-4120 HÅLLER AVSÄRRNING VID SANDSVIKSVÄGEN, HAR PÅTRÄFFAT FÖRMÅL SOM ÄR SÄKRADE. DOKUMENTERAS MED FOTON VAR FÖRMÅL LÅG	2023-09-25	22:17:19	RLC53-829	3REAL
-	2023-09-25	22:17:19	RLC53-829	3REAL
33-9230: MÄ PÅ KS HAR EJ LIVSHOTANDE PENETRERADE SKADOR PÅ UNDERKROPPEN	2023-09-25	22:17:23	RLC53-827	3CHSV
--	2023-09-25	22:17:24	RLC53-827	3CHSV
SKADELÄGE FÖR ÖVRIGA 2?	2023-09-25	22:18:13	RLC53-804	3ANWE
39-9320 BEORDRAD VIA DRAG/SLÄPP	2023-09-25	22:18:16	RLC53-827	3CHSV
PATRULLVARNING FÖRLÄNGD: 33-5220	2023-09-25	22:18:48	RLC53-829	3REAL
--	2023-09-25	22:20:38	RLC53-827	3CHSV
39-1900 FYND AV VÄSKA OCH PAPPERSKORG ÄR SPÅRSÄKRADE, DESSA VAR DUMPADE VID SANDVIKSVÄGEN 33-5420 HANTERAR PAPPERSKORG	2023-09-25	22:20:49	RLC53-829	3REAL
-	2023-09-25	22:20:49	RLC53-829	3REAL
33-5420 PPL OCH SÖKER AV	2023-09-25	22:20:57	RLC53-829	3REAL
-	2023-09-25	22:20:57	RLC53-829	3REAL
MÅLSÄGANDE GORAN MILADINOVIC	2023-09-25	22:22:02	RLC53-827	3CHSV
SKADAD TILL S-G, BOR I HUSET. KOMMER VA KVAR I LGH. INR SÅG AT NÅGON LA NÅGOT UTANFÖR EN DÖRR.	2023-09-25	22:22:02	RLC53-827	3CHSV
-	2023-09-	22:22:25	RLC53-829	3REAL

HEMLIG

	25			
35-2410 SÖKER ÅKERMYNTAN	2023-09-25	22:22:33	RLC53-829	3REAL
-	2023-09-25	22:22:33	RLC53-829	3REAL
GRILLEN I FRAM SAKNAS PÅ BILEN FCJ253	2023-09-25	22:23:33	RLC53-829	3REAL
33-1170: SOC BISTÅR ATT ÖPPNA MALTESHOLMSSKOLAN FÖR EVAK MÄNNISKOR	2023-09-25	22:23:46	RLC53-827	3CHSV
--	2023-09-25	22:23:46	RLC53-827	3CHSV
33-9290 Påbörjat uppdrag	2023-09-25	22:24:25	RLC53-827	3CHSV
--	2023-09-25	22:25:02	RLC53-827	3CHSV
MÅLSÄGANDE MEENAS MURTADHA KHAMMAS KHAMMAS	2023-09-25	22:25:38	RLC53-827	3CHSV
BOENDE I AKTUELL LGHT, LÅG I SÄNGE	2023-09-25	22:25:38	RLC53-827	3CHSV
-	2023-09-25	22:26:01	RLC53-829	3REAL
@002021	2023-09-25	22:26:52	PC-454096	034701
--	2023-09-25	22:27:16	RLC53-827	3CHSV
25ST EVAK, KOMMER FÖRAS TILL MALTESHOLMSSKOLAN	2023-09-25	22:27:30	RLC53-827	3CHSV
--	2023-09-25	22:27:30	RLC53-827	3CHSV
33-4120 BEORDRAD VIA F10	2023-09-25	22:28:16	RLC53-829	3REAL
TEXT TILL MEDIA INLAGT UNDER TILLÄGGSTEXT	2023-09-25	22:28:18	RLC53-804	3ANWE
33-4120 SÖKER AV ÅKERMYNTAN	2023-09-25	22:28:23	RLC53-829	3REAL
-	2023-09-25	22:28:23	RLC53-829	3REAL
33-4120 Påbörjat uppdrag	2023-09-25	22:29:05	RLC53-827	3CHSV
@004430	2023-09-25	22:30:10	PC-454096	034701
-	2023-09-25	22:32:13	RLC53-815	3JEBE
33-5420 VITTNET SOM PEKAT UT SOPPKORG SOM DE SETT PERSONER KASTAT NÅGOT I. PTRL HAR SÖKT IGENOM OCH DEN VAR UA	2023-09-25	22:32:51	RLC53-829	3REAL
-	2023-09-25	22:32:52	RLC53-829	3REAL
FORDON UTL REG STHLM	2023-09-25	22:33:01	RLC53-815	3JEBE
-	2023-09-25	22:33:02	RLC53-815	3JEBE
33-5120 PTRL SJÄÖLV LÄGGER PÅ MINNE VILKA ÅTG DE GÖR OCH SKALL ÅTERAPPORTERA DETTA SJÄLV	2023-09-25	22:33:33	RLC53-829	3REAL
-	2023-09-25	22:33:34	RLC53-829	3REAL
33-5120 HÄSSELBY MED OMNEJD HAR BLIVIT SÖKT	2023-09-25	22:34:09	RLC53-829	3REAL
-	2023-09-25	22:34:09	RLC53-829	3REAL
33-5120 PTRL FORTSÄTTER DRIVA JAKTEN OCH HÅLLER ÖGON ÖPPNA, SMÅGATOR SKALL SÖKAS AV	2023-09-25	22:34:55	RLC53-829	3REAL

HEMLIG

-	2023-09-25	22:34:55	RLC53-829	3REAL
30-9174 BEORDRAD VIA DRAG/SLÄPP	2023-09-25	22:36:26	RLC53-845	3GANI
GRILLEN SAKNAS INTE, DET ÄR AUDIMÄRKE I FRAM ÄR BORTA	2023-09-25	22:36:52	RLC53-829	3REAL
-	2023-09-25	22:36:52	RLC53-829	3REAL
39-6730 05	2023-09-25	22:37:01	RLC53-827	3CHSV
39-6730 BEORDRAD VIA F10	2023-09-25	22:37:01	RLC53-827	3CHSV
--	2023-09-25	22:37:30	RLC53-827	3CHSV
33-5420 TAR SIKTE PÅ MILSTENSVÄGEN 29 SUNDBYBERG	2023-09-25	22:37:33	RLC53-829	3REAL
-	2023-09-25	22:37:37	RLC53-829	3REAL
33-9130: NBS KLARA PPL, DE INVÄNTAR TEKNIKER, VILKA ÄR PÅ VÄG	2023-09-25	22:37:54	RLC53-827	3CHSV
--	2023-09-25	22:37:54	RLC53-827	3CHSV
Relation: 5000-K1204392-23:SKAPAT AV OPERATÖR 3CHSV	2023-09-25	22:38:30	RLC53-827	3CHSV
PIKTEN KONTROLLERAT FYRSPANNSVÄGEN NR 87.89.91.93 95 NEG PERSONER SAMT KÄLLARPLAN	2023-09-25	22:39:47	RLC53-829	3REAL
-	2023-09-25	22:39:48	RLC53-829	3REAL
33-5420 UPPDATERING, KONTROLLERAR OM BILEN ÄR PPL MILSTENSVÄGEN 29, SUNBYBERG	2023-09-25	22:40:10	RLC53-829	3REAL
-	2023-09-25	22:40:10	RLC53-829	3REAL
33-9290 INFO KONTROLLERA MATUBUTIKER LÄNGS EV FLYKTVÄG OM KAMEROR FINNS	2023-09-25	22:40:50	RLC53-829	3REAL
-	2023-09-25	22:40:50	RLC53-829	3REAL
35-2410 KOMTROLLERAR KAMEROR PÅ MATBUTIKER OCH BENSINSTATIONER	2023-09-25	22:41:16	RLC53-829	3REAL
-	2023-09-25	22:41:16	RLC53-829	3REAL
33-9130: RTJ SAMT ING MFL UNDERSÖKER RASRISK OCH HÅLLER PÅ OCH STÄNGER AV VATTNET DÅ DET RINNER GENOM HUSET	2023-09-25	22:41:25	RLC53-827	3CHSV
--	2023-09-25	22:41:26	RLC53-827	3CHSV
Länkad Till Händelse 5301-20230925-1178	2023-09-25	22:41:31	RLC53-833	3SULI
INFO LÄMNAD FRÅN LÄNKAT PÅ INS42	2023-09-25	22:46:08	RLC53-829	3REAL
33-4120 SÖKER AV I JÄRFÄLLA	2023-09-25	22:47:14	RLC53-829	3REAL
-	2023-09-25	22:47:14	RLC53-829	3REAL
35-2410 HANTERAR JÄRFÄLLA	2023-09-25	22:47:43	RLC53-829	3REAL
33-4120 KONTROLLERAR BENSINSTATIONER OCH MATBUTIKER MOT KISTA	2023-09-25	22:48:04	RLC53-829	3REAL
-	2023-09-25	22:48:04	RLC53-829	3REAL
CICLE K LÖVSTA VÄGEN KONTROLLERAD	2023-09-25	22:50:09	RLC53-829	3REAL
-	2023-09-25	22:50:09	RLC53-829	3REAL

HEMLIG

33-5120 UTÖKAT OMRÅDE FÖR SÖK AV FLYKTBIL KISTA, JÄRVA JÄRFÄLLA	2023-09-25	22:52:18	RLC53-829	3REAL
-	2023-09-25	22:52:18	RLC53-829	3REAL
33-1160: DETONATIONEN, ENL RTJ, ÄR DIREKT UTANFÖR DÖRREN TILL LGHT 1101	2023-09-25	22:53:00	RLC53-827	3CHSV
30-9243 BEORDRAD VIA DRAG/SLÄPP	2023-09-25	22:53:39	RLC53-845	3GANI
PTRLER SOM BEHÖVER TILSYN FRÅN AMB SKA GÅ TILL NR 81 SÅ MÖTER AMB	2023-09-25	22:54:02	RLC53-827	3CHSV
-	2023-09-25	22:54:02	RLC53-827	3CHSV
33-1170 MÖTTE EN BIL PÅ VÄGEN FRAM, EM BMW DE VÄNDE PÅ MEN SOM DROG, LOF577, EL LIKN	2023-09-25	22:57:01	RLC53-827	3CHSV
33-9250 AVSLUTAD DÖRRKNACKNING VID LGH 1201 FYRSPANNSGATAN 87	2023-09-25	22:57:35	RLC53-829	3REAL
-	2023-09-25	22:57:35	RLC53-829	3REAL
KONTROLL UA	2023-09-25	22:58:13	RLC53-829	3REAL
-	2023-09-25	22:58:14	RLC53-829	3REAL
UAS ÅKER IN OCH SKRIVER	2023-09-25	22:58:39	RLC53-827	3CHSV
--	2023-09-25	22:58:40	RLC53-827	3CHSV
33-9250 HÄVER AVSPÄRRNING VID FYRSPANNSGTAN 87	2023-09-25	22:59:57	RLC53-829	3REAL
SAMTLIGA PTRL FRÅN AVSPÄRRNING GÅR ÖVER TILL JAKT	2023-09-25	23:00:14	RLC53-829	3REAL
-	2023-09-25	23:00:53	RLC53-829	3REAL
CIRCLE K HYR UT MINDRE PEUGOT 208	2023-09-25	23:01:15	RLC53-829	3REAL
33-4120 HAR KONTROLLERAT 2 ST PEUGOUT 208 OCH DESSA VAR ELBILAR. DÄCKEN ÄR KALLA OCH KONTROLLERADE AV PTRL	2023-09-25	23:01:51	RLC53-829	3REAL
71-5490 Påbörjat uppdrag	2023-09-25	23:02:21	RLC53-829	3REAL
71-5490 BYTER PSL TILL NATT-PSL	2023-09-25	23:02:37	RLC53-829	3REAL
33-1150 KONTROLLERAR RINKEBY/TENSTA	2023-09-25	23:03:08	RLC53-829	3REAL
33-5220 SÖKER SOLNA/HAGALUND/BAGARTORP/JÄRVA KROG	2023-09-25	23:03:35	RLC53-829	3REAL
33-5420 KONTROLL AV MILSTENSVÄGEN 29 OCH SUNBYBERG - UA	2023-09-25	23:05:23	RLC53-829	3REAL
-	2023-09-25	23:05:23	RLC53-829	3REAL
33-5420 STYR MOT RISSNE	2023-09-25	23:05:43	RLC53-829	3REAL
--	2023-09-25	23:06:10	RLC53-827	3CHSV
33-1130 OCH 33-9130 HAR HÅLLIT FÖRHÖR MED SYSTRARNA SOM BODDE I AKTUELL LGHT	2023-09-25	23:06:38	RLC53-827	3CHSV
--	2023-09-25	23:06:40	RLC53-827	3CHSV
DÖRRKNACKNING KLAR FYRSPANNSGATAN 91	2023-09-25	23:06:57	RLC53-827	3CHSV
--	2023-09-25	23:07:00	RLC53-827	3CHSV
39-1900: RÄDDNING- OCH SJUKVÅRDSINSATS AVSLUTAD KL 22:40	2023-09-25	23:08:54	RLC53-827	3CHSV

HEMLIG

--	2023-09-25	23:08:55	RLC53-827	3CHSV
33-5120 INTRESSANTA BILAR PEUGOT HYRBILAR, SER UT ATT ÖVERENSSTÄMMA MED BILD FRÅN VITTNE	2023-09-25	23:10:06	RLC53-829	3REAL
-	2023-09-25	23:10:07	RLC53-829	3REAL
39-1900: NBS KLARA OCH TEKNIKERNA TAR VID	2023-09-25	23:10:44	RLC53-827	3CHSV
--	2023-09-25	23:10:45	RLC53-827	3CHSV
FÖRSTA PLOTT SKICKAD	2023-09-25	23:11:22	RLC53-822	3ELHA
BILDEX PPL OCH EFTERFRÅGAR OM FILM SKA KONTROLLERAS	2023-09-25	23:11:45	RLC53-829	3REAL
-	2023-09-25	23:11:45	RLC53-829	3REAL
VATTNET AVSTÄNGT I 101	2023-09-25	23:12:19	RLC53-827	3CHSV
--	2023-09-25	23:12:19	RLC53-827	3CHSV
BOENDE FRÅN FYRSPANNSGATAN 91, SETT 3 PERS LÄMNA PLATSEN DIREKT EFTER SMÄLLEN OCH SEN LÄMNAT PLATSEN	2023-09-25	23:13:21	RLC53-829	3REAL
-	2023-09-25	23:13:29	RLC53-829	3REAL
LARMET GÅR PÅ MALTESHOLMSSKOLAN, VÄKTARE ANLÄNDE JUST, DE FÅR LÖSA DET	2023-09-25	23:17:53	RLC53-827	3CHSV
--	2023-09-25	23:17:54	RLC53-827	3CHSV
35-2410 KONTROLLERAR POLLUXGRÄND	2023-09-25	23:18:02	RLC53-829	3REAL
-	2023-09-25	23:18:29	RLC53-829	3REAL
DÖRRKNACKNING KLAR, FYRSPANNSGATAN 89	2023-09-25	23:19:07	RLC53-827	3CHSV
--	2023-09-25	23:19:11	RLC53-827	3CHSV
35-9290: BÄGGE SYSTRARNA/DÖTTRARNA PPL PÅ S-G, EN MOBILTEL I BESLAG	2023-09-25	23:23:27	RLC53-827	3CHSV
--	2023-09-25	23:23:27	RLC53-827	3CHSV
HR ÄNDRAD AV ANNAN ANVÄNDARE, DINA ÄNDRINGAR KAN EJ SPARAS! |531370|FYRSPANNSGATAN 101|HÄSSELBY STRAND|STOCKHOLM|6584304|1615052|41/42 CHSV|1303|1	2023-09-25	23:27:34	RLC53-829	3REAL
OMEDELBART||5301||0||INGEMAR[redacted]|||112|MÅBÄRSSTIGEN 54||||||||?|...||	2023-09-25	23:27:34	RLC53-829	3REAL
--	2023-09-25	23:27:58	RLC53-823	3HEND
38-8690: LÄTTKRÄNKT MAN SOM BLEV PL19 SAMT FOTAD	2023-09-25	23:28:19	RLC53-823	3HEND
38-8690: --	2023-09-25	23:28:20	RLC53-823	3HEND
--	2023-09-25	23:28:27	RLC53-823	3HEND
Personnr:[redacted]	2023-09-25	23:28:41	RLC53-823	3HEND
KONTROLLERAD PERSON SAIMON TESFAY TESFAGHIORGIS	2023-09-25	23:28:41	RLC53-823	3HEND
PL19 UA	2023-09-25	23:28:46	RLC53-823	3HEND
--	2023-09-25	23:28:47	RLC53-823	3HEND
33-5110 BEORDRAD VIA DRAG/SLÄPP	2023-09-	23:33:10	RLC53-827	3CHSV

HEMLIG

	25			
--	2023-09-25	23:34:36	RLC53-827	3CHSV
HÄMTNING TILL FÖRHÖR MARIAM ALI SHAKER	2023-09-25	23:36:31	RLC53-827	3CHSV
DOTTERN I AKTUELL LGHT, CHOCKAD, HANTERAS AV PTRL	2023-09-25	23:36:31	RLC53-827	3CHSV
Länkad Till Händelse 5301-20230925-1068	2023-09-25	23:39:58	RLC53-827	3CHSV
Personnr:[redacted] Kön:K	2023-09-25	23:40:38	RLC53-827	3CHSV
HÄMTNING TILL FÖRHÖR RIM ALI SHAKER	2023-09-25	23:40:39	RLC53-827	3CHSV
DOTTER OCH BOENDE I LGHT, TAS PÅ HÄFÖ FRÅN S-G	2023-09-25	23:40:39	RLC53-827	3CHSV
SE LÄNKAD HIST PÅ RIM	2023-09-25	23:40:53	RLC53-827	3CHSV
--	2023-09-25	23:40:54	RLC53-827	3CHSV
ALLA SOM BOR MEM DÄR DET SPRÄNGTS (87-95) KAN GÅ HEM VIA BAKSIDAN	2023-09-25	23:50:07	RLC53-827	3CHSV
--	2023-09-25	23:50:08	RLC53-827	3CHSV
PTRL SOM SKRIVER ANMÄLAN PÅ RIM I LÄNKAT LETAR UPP LEDNINGSRUMMET PÅ TEGEN OCH DRAR DET ÄRENDET FÖR BPIC	2023-09-25	23:52:25	RLC53-827	3CHSV
--	2023-09-25	23:52:26	RLC53-827	3CHSV
33-5110 Påbörjat uppdrag	2023-09-25	23:57:08	RLC53-827	3CHSV
Åtgärdskod: 101, 105, 107, 138	2023-09-25	23:57:42	RLC53-827	3CHSV
Brott 2 Ej Brott -	2023-09-25	23:57:42	RLC53-827	3CHSV
(RLC)	2023-09-25	23:57:42	RLC53-827	3CHSV
33-5110 Frihetsberövad	2023-09-26	00:01:34	RLC53-827	3CHSV
33-1120 Frihetsberövad	2023-09-26	00:01:47	RLC53-827	3CHSV
Personnr:[redacted]	2023-09-26	00:05:13	RLC53-827	3CHSV
KONTROLLERAD PERSON MORTAZA ZUGHIER HAMZAH AL-SHIBEL	2023-09-26	00:05:14	RLC53-827	3CHSV
35-9290: MORTAZA DÖK UPP PÅ S-G, HAN ÄR IHOP MED DOTTER SOM TOGS SOM HÄFÖ	2023-09-26	00:05:14	RLC53-827	3CHSV
--	2023-09-26	00:05:23	RLC53-827	3CHSV
INS 41/42 INT	2023-09-26	00:05:31	RLC53-827	3CHSV
UPPDATERAD PLOTT SKICKAD	2023-09-26	00:06:44	RLC53-822	3ELHA
30-9174 Påbörjat uppdrag	2023-09-26	00:08:10	RLC53-828	3MOWO
30-9243 Påbörjat uppdrag	2023-09-26	00:08:11	RLC53-828	3MOWO
UND Påbörjat uppdrag	2023-09-26	00:08:12	RLC53-828	3MOWO
39-6730 Påbörjat uppdrag	2023-09-26	00:08:13	RLC53-828	3MOWO
38-8380 Påbörjat uppdrag	2023-09-26	00:08:14	RLC53-828	3MOWO

HEMLIG

38-8470 Påbörjat uppdrag	2023-09-26	00:08:14	RLC53-828	3MOWO
38-8650 Påbörjat uppdrag	2023-09-26	00:08:16	RLC53-828	3MOWO
38-8690 Påbörjat uppdrag	2023-09-26	00:08:17	RLC53-828	3MOWO
39-9320 Påbörjat uppdrag	2023-09-26	00:08:19	RLC53-828	3MOWO
Länkad Till Händelse 5301-20230926-0002	2023-09-26	00:10:05	RLC53-832	3ALKM
33-9290 PATRULLEN OMPRIORITERAD	2023-09-26	00:15:34	RLC53-829	3REAL
@3ELHA	2023-09-26	00:16:56	RLC53-822	3ELHA
@3POSA	2023-09-26	00:26:49	RLC53-805	3POSA
Länkad Per Händelse 5301-20230926-0010	2023-09-26	00:30:41	RLC53-823	3HEND
33-5110 Ledig	2023-09-26	00:41:00	RLC53-833	3SULI
33-5420 Klar på plats	2023-09-26	00:52:13	RLC53-828	3MOWO
33-5420 Ledig	2023-09-26	00:52:13	RLC53-828	3MOWO
33-4120 Klar på plats	2023-09-26	00:56:33	RLC53-828	3MOWO
33-4120 Ledig	2023-09-26	00:56:33	RLC53-828	3MOWO
33-9230 Klar på plats	2023-09-26	00:56:41	RLC53-828	3MOWO
33-9230 Ledig	2023-09-26	00:56:42	RLC53-828	3MOWO
33-5120 Klar på plats	2023-09-26	01:03:06	RLC53-828	3MOWO
ÅTKOMSTSKYDD ÄNDRAT	2023-09-26	01:03:25	RLC53-828	3MOWO
33-9250 Klar på plats	2023-09-26	01:04:18	RLC53-828	3MOWO
33-9250 Ledig	2023-09-26	01:04:18	RLC53-828	3MOWO
39-9320 Klar på plats	2023-09-26	01:04:36	RLC53-828	3MOWO
39-9320 Ledig	2023-09-26	01:04:38	RLC53-828	3MOWO
71-5490 Klar på plats	2023-09-26	01:04:42	RLC53-828	3MOWO
71-5490 Ledig	2023-09-26	01:04:42	RLC53-828	3MOWO
39-9160 Klar på plats	2023-09-26	01:04:46	RLC53-828	3MOWO
39-9160 Ledig	2023-09-26	01:04:47	RLC53-828	3MOWO
35-9290 Klar på plats	2023-09-26	01:04:57	RLC53-828	3MOWO
35-2410 Klar på plats	2023-09-26	01:05:02	RLC53-828	3MOWO
33-5220 Klar på plats	2023-09-26	01:05:11	RLC53-828	3MOWO
33-1160 Klar på plats	2023-09-26	01:05:22	RLC53-828	3MOWO
33-1150 Klar på plats	2023-09-26	01:05:26	RLC53-828	3MOWO

HEMLIG

33-1130 Klar på plats	2023-09-26	01:05:34	RLC53-828	3MOWO
33-1110 Klar på plats	2023-09-26	01:05:39	RLC53-828	3MOWO
33-5210 BEORDRAD VIA DRAG/SLÄPP	2023-09-26	01:08:34	RLC53-828	3MOWO
-	2023-09-26	01:08:44	RLC53-832	3ALKM
33-2420 BEORDRAD VIA DRAG/SLÄPP	2023-09-26	01:08:48	RLC53-828	3MOWO
33-1140 ÖNSKAR 2 BILAR FÖR AVLÖSNING, AVSPÄRRNINGAR	2023-09-26	01:09:10	RLC53-832	3ALKM
38-8690 PATRULLEN OMPRIORITERAD 5301-20230926-0038	2023-09-26	01:10:05	RLC53-829	3REAL
-	2023-09-26	01:17:39	RLC53-813	3RILE
39-9560 BEORDRAD VIA DRAG/SLÄPP	2023-09-26	01:17:46	RLC53-813	3RILE
-	2023-09-26	01:17:56	RLC53-813	3RILE
33-2420 Påbörjat uppdrag	2023-09-26	01:43:58	RLC53-827	3CHSV
33-5210 Påbörjat uppdrag	2023-09-26	01:44:00	RLC53-827	3CHSV
33-1170 Klar på plats	2023-09-26	01:44:18	RLC53-827	3CHSV
PATRULLVARNING FÖRLÄNGD: 33-1170	2023-09-26	01:44:18	RLC53-827	3CHSV
33-5120 Ledig	2023-09-26	01:53:07	RLC53-801	3STLO
33-9290 BEORDRAD VIA F10	2023-09-26	02:06:41	RLC53-828	3MOWO
33-1120 Ledig	2023-09-26	02:09:05	RLC53-828	3MOWO
35-2410 Ledig	2023-09-26	02:22:46	RLC53-828	3MOWO
35-9290 Ledig	2023-09-26	02:25:53	RLC53-828	3MOWO
38-8690 BEORDRAD VIA F10	2023-09-26	02:26:49	RLC53-828	3MOWO
33-9130 Klar på plats	2023-09-26	02:39:09	RLC53-828	3MOWO
33-1110 Ledig	2023-09-26	02:50:27	RLC53-823	3HEND
33-5210 Klar på plats	2023-09-26	03:00:26	RLC53-828	3MOWO
33-5210 Ledig	2023-09-26	03:00:26	RLC53-828	3MOWO
30-9243 Klar på plats	2023-09-26	03:04:21	RLC53-845	3GANI
30-9243 Ledig	2023-09-26	03:04:21	RLC53-845	3GANI
PATRULLVARNING FÖRLÄNGD: 38-8380	2023-09-26	03:07:47	RLC53-845	3GANI
38-8380 Ledig	2023-09-26	03:07:47	RLC53-845	3GANI
PATRULLVARNING FÖRLÄNGD: 38-8470	2023-09-26	03:07:49	RLC53-845	3GANI
38-8470 Ledig	2023-09-26	03:07:50	RLC53-845	3GANI
PATRULLVARNING FÖRLÄNGD: 38-8650	2023-09-26	03:07:52	RLC53-845	3GANI

HEMLIG

38-8650 Ledig	2023-09-26	03:07:52	RLC53-845	3GANI
38-8690 Ledig	2023-09-26	03:07:54	RLC53-845	3GANI
39-9560 Påbörjat uppdrag	2023-09-26	03:11:00	RLC53-815	3JEBE
39-9560 Klar på plats	2023-09-26	03:11:03	RLC53-815	3JEBE
39-9560 Ledig	2023-09-26	03:11:04	RLC53-815	3JEBE
ÅTKOMSTSKYDD ÄNDRAT	2023-09-26	03:22:55	RLC53-815	3JEBE
39-1900	2023-09-26	03:23:36	RLC53-815	3JEBE
39-6730 Klar på plats	2023-09-26	03:28:18	RLC53-821	3JEGU
33-1160 Ledig	2023-09-26	03:28:21	RLC53-828	3MOWO
33-1130 Ledig	2023-09-26	03:28:29	RLC53-828	3MOWO
33-1140 Klar på plats	2023-09-26	03:28:35	RLC53-828	3MOWO
33-1140 Ledig	2023-09-26	03:28:36	RLC53-828	3MOWO
33-2420: RTJ JOBBAR FF PÅ ATT SÄKRA TRAPPHUSET SÅ DET EJ RASAR SAMMAN	2023-09-26	03:33:03	RLC53-828	3MOWO
33-2420: KOMMER VARA FORTSATT AVSPÄRRAT, DAGTEKNIKER KOMMER VID 08-09 TIDEN	2023-09-26	03:34:50	RLC53-828	3MOWO
-	2023-09-26	03:34:50	RLC53-828	3MOWO
33-2430: DVS KOMMER VARA FORTSATT POLISIÄR BEVAKNING VID ADRESSEN FRAM TILLS DESS ATT TEKNIKER KOMMER KUNNA TA ÖVER ÄRENDET, DE KAN EJ GÖRA SIN UNDERSÖKNING SÅ LÄNGE RTJ JOBBAR	2023-09-26	03:35:14	RLC53-828	3MOWO
-	2023-09-26	03:35:14	RLC53-828	3MOWO
33-2420: KOMMER BEHÖVAS MINST 3 POLISER FÖR ATT HÅLLA BEVAKNING	2023-09-26	03:35:28	RLC53-828	3MOWO
-	2023-09-26	03:35:28	RLC53-828	3MOWO
30-9174 Klar på plats	2023-09-26	03:48:07	RLC53-845	3GANI
30-9174 Ledig	2023-09-26	03:48:07	RLC53-845	3GANI
33-9130 Ledig	2023-09-26	03:50:15	RLC53-821	3JEGU
33-2440 BEORDRAD VIA DRAG/SLÄPP	2023-09-26	04:07:25	RLC53-832	3ALKM
33-2440 Påbörjat uppdrag	2023-09-26	04:18:50	SYSAWSRV	SYSTEM
33-2420 Klar på plats	2023-09-26	04:33:09	RLC53-828	3MOWO
33-2420 Ledig	2023-09-26	04:33:09	RLC53-828	3MOWO

Tilläggstext				
HR INFO HÄMTAT OCH SKICKAT TILL: 33-9130( ): MÅBÄRSSTIGEN 54, HÄSSELBY VILLASTAD, STOCKHOLM; SMÄLLAR; SMÄLLAR; INGEMAR; [redacted]; 6584530; 1615028	2023-09-25	21:11:39	SYSAWSRV	SYSTEM
HR INFO HÄMTAT OCH SKICKAT TILL: 33-1110( ): MÅBÄRSSTIGEN 54, HÄSSELBY VILLASTAD, STOCKHOLM; SMÄLLAR; SMÄLLAR; INGEMAR; [redacted]; 6584530; 1615028	2023-09-25	21:12:00	SYSAWSRV	SYSTEM
HR INFO HÄMTAT OCH SKICKAT TILL: 33-1160( ): MÅBÄRSSTIGEN	2023-09-	21:12:42	SYSAWSRV	SYSTEM

HEMLIG

54, HÄSSELBY VILLASTAD, STOCKHOLM; SMÄLLAR; SMÄLLAR; INGEMAR; [redacted]; 6584530; 1615028	25			
HR INFO HÄMTAT OCH SKICKAT TILL: 33-1140( ): MÅBÄRSSTIGEN 54, HÄSSELBY VILLASTAD, STOCKHOLM; SMÄLLAR; SMÄLLAR; 41 CHSV; INGEMAR; [redacted]; 6584530; 1615028	2023-09-25	21:13:19	SYSAWSRV	SYSTEM
HR INFO HÄMTAT OCH SKICKAT TILL: 33-9230( ): MÅBÄRSSTIGEN 54, HÄSSELBY VILLASTAD, STOCKHOLM; SMÄLLAR; SMÄLLAR; 41 CHSV; INGEMAR; [redacted]; 6584530; 1615028	2023-09-25	21:13:51	SYSAWSRV	SYSTEM
HR INFO HÄMTAT OCH SKICKAT TILL: 33-1130( ): MÅBÄRSSTIGEN 54, HÄSSELBY VILLASTAD, STOCKHOLM; SMÄLLAR; SMÄLLAR; 41 CHSV; INGEMAR; [redacted]; 6584530; 1615028	2023-09-25	21:14:53	SYSAWSRV	SYSTEM
HR INFO HÄMTAT OCH SKICKAT TILL: 33-1170( ): MÅBÄRSSTIGEN 54, HÄSSELBY VILLASTAD, STOCKHOLM; SMÄLLAR; SMÄLLAR; 41 CHSV; INGEMAR; [redacted]; 6584530; 1615028	2023-09-25	21:15:18	SYSAWSRV	SYSTEM
HR INFO HÄMTAT OCH SKICKAT TILL: 33-1140( ): MÅBÄRSSTIGEN 54, HÄSSELBY VILLASTAD, STOCKHOLM; SMÄLLAR; SMÄLLAR; 41 CHSV; INGEMAR; [redacted]; 6584530; 1615028	2023-09-25	21:15:40	SYSAWSRV	SYSTEM
HR INFO HÄMTAT OCH SKICKAT TILL: 33-1140( ): FYRSPANNSGATAN 101, HÄSSELBY STRAND, STOCKHOLM; SMÄLLAR; SMÄLLAR; 41 CHSV; INGEMAR; [redacted]; 6584304; 1615052	2023-09-25	21:16:07	SYSAWSRV	SYSTEM
HR INFO HÄMTAT OCH SKICKAT TILL: 33-1110( ): FYRSPANNSGATAN 101, HÄSSELBY STRAND, STOCKHOLM; ** RAPS 47 **; SMÄLLAR; 41 CHSV; INGEMAR; [redacted]6584304; 1615052	2023-09-25	21:17:06	SYSAWSRV	SYSTEM
HR INFO HÄMTAT OCH SKICKAT TILL: 33-1170( ): FYRSPANNSGATAN 101, HÄSSELBY STRAND, STOCKHOLM; ** RAPS 47 **; SMÄLLAR; 41 CHSV; INGEMAR; [redacted]; 6584304; 1615052	2023-09-25	21:17:07	SYSAWSRV	SYSTEM
HR INFO HÄMTAT OCH SKICKAT TILL: 33-9230( ): FYRSPANNSGATAN 101, HÄSSELBY STRAND, STOCKHOLM; ** RAPS 47 **; SMÄLLAR; 41 CHSV; INGEMAR; [redacted]; 6584304; 1615052	2023-09-25	21:17:10	SYSAWSRV	SYSTEM
HR INFO HÄMTAT OCH SKICKAT TILL: 33-9130( ): FYRSPANNSGATAN 101, HÄSSELBY STRAND, STOCKHOLM; ** RAPS 47 **; ALLMÄNFARLIG ÖDELÄGGELSE; 41 CHSV; INGEMAR; [redacted]; 6584304; 1615052	2023-09-25	21:18:00	SYSAWSRV	SYSTEM
ÅTKOMSTSKYDD ÄNDRAT KBC53-891 KBC53-892 KBC53-893 KBC53-894 KBC53-895 KBC55-004 PC-429636 PC-454969 PC-454970 PC-465781 PC-466315 PC-466321 PC-466823 PC-466830 PC-479317 PC-493087 PC-494479 PC-495956 PC-496222 PC-503913 PC-700814 PC-720094 PC-731276 PC-736179 PC-736287 PC-736934 RLC52-201 RLC52-211 RLC52-212 RLC52-213 RLC52-214 RLC52-215 RLC52-221 RLC52-222 RLC52-223 RLC52-224 RLC52-225 RLC52-311 RLC52-321 RLC52-322 RLC53-001 RLC53-002 RLC53-003 RLC53-004 RLC53-005 RLC53-006 RLC53-007 RLC53-008 RLC53-009 RLC53-010 RLC53-099 RLC53-101 RLC53-102 RLC53-103 RLC53-104 RLC53-105 RLC53-106 RLC53-107 RLC53-108 RLC53-109 RLC53-110 RLC53-111 RLC53-112 RLC53-113 RLC53-114 RLC53-115 RLC53-116 RLC53-117 RLC53-118 RLC53-119 RLC53-120 RLC53-121 RLC53-122 RLC53-123 RLC53-124 RLC53-125 RLC53-126 RLC53-127 RLC53-131 RLC53-201 RLC53-202 RLC53-801 RLC53-802 RLC53-803 RLC53-804 RLC53-805 RLC53-807 RLC53-808 RLC53-810 RLC53-811 RLC53-812 RLC53-813 RLC53-814 RLC53-815 RLC53-820 RLC53-821 RLC53-822 RLC53-823 RLC53-824 RLC53-825 RLC53-826 RLC53-827 RLC53-828 RLC53-829 RLC53-830 RLC53-831 RLC53-832 RLC53-833 RLC53-834 RLC53-835 RLC53-836 RLC53-837 RLC53-838 RLC53-839 RLC53-840 RLC53-841 RLC53-842 RLC53-843 RLC53-844 RLC53-845 RLC53-855 RLC53-870 RLC53-871 RLC55-201 RLC55-202 RLC55-203 RLC55-204 RLC55-205 RLC55-206 RLC55-207 RLC55-208 RLC55-209 RLC55-210 RLC55-211 RLC55-212 RLC55-213 RLC56-201 RLC56-202 RLC56-211 RLC56-212 RLC56-213 RLC56-214 RLC56-215 RLC56-216 RLC56-217 RLC56-218 RLC56-219 RLC56-301 RLC56-311 RLC56-312 RLC56-313 RLC56-314 RLC56-315 RLC56-316 RLC56-317 RLC56-318 RLC56-319 RLC56-411 RLC56-412 RLC56-413 RLC58-201 RLC58-202 RLC58-203 RLC58-204 RLC58-205 RLC58-801 RLC58-802 RLC58-803 RLC58-804 RLC58-805 RLC58-806 RLC58-807 000321 000344 000637 000642 001085 001168 001212 001431 0015	2023-09-25	21:18:07	RLC53-845	3HEOV
HR INFO HÄMTAT OCH SKICKAT TILL: 33-5120( ): FYRSPANNSGATAN 101, HÄSSELBY STRAND, STOCKHOLM; ** RAPS	2023-09-25	21:20:02	SYSAWSRV	SYSTEM

HEMLIG

47 **; ALLMÄNFARLIG ÖDELÄGGELSE; 41 CHSV; INGEMAR; [redacted]; 6584304; 1615052				
HR INFO HÄMTAT OCH SKICKAT TILL: 33-5220( ): FYRSPANNSGATAN 101, HÄSSELBY STRAND, STOCKHOLM; SMÄLLAR; SMÄLLAR; 41 CHSV; INGEMAR; [redacted]; 6584304; 1615052	2023-09-25	21:22:27	SYSAWSRV	SYSTEM
ÅTKOMSTSKYDD ÄNDRAT KBC53-891 KBC53-892 KBC53-893 KBC53-894 KBC53-895 KBC55-004 PC-429636 PC-454969 PC-454970 PC-465781 PC-466315 PC-466321 PC-466823 PC-466830 PC-479317 PC-493087 PC-494479 PC-495956 PC-496222 PC-503913 PC-700814 PC-720094 PC-731276 PC-736179 PC-736287 PC-736934 RLC52-201 RLC52-211 RLC52-212 RLC52-213 RLC52-214 RLC52-215 RLC52-221 RLC52-222 RLC52-223 RLC52-224 RLC52-225 RLC52-311 RLC52-321 RLC52-322 RLC53-001 RLC53-002 RLC53-003 RLC53-004 RLC53-005 RLC53-006 RLC53-007 RLC53-008 RLC53-009 RLC53-010 RLC53-099 RLC53-101 RLC53-102 RLC53-103 RLC53-104 RLC53-105 RLC53-106 RLC53-107 RLC53-108 RLC53-109 RLC53-110 RLC53-111 RLC53-112 RLC53-113 RLC53-114 RLC53-115 RLC53-116 RLC53-117 RLC53-118 RLC53-119 RLC53-120 RLC53-121 RLC53-122 RLC53-123 RLC53-124 RLC53-125 RLC53-126 RLC53-127 RLC53-131 RLC53-201 RLC53-202 RLC53-801 RLC53-802 RLC53-803 RLC53-804 RLC53-805 RLC53-807 RLC53-808 RLC53-810 RLC53-811 RLC53-812 RLC53-813 RLC53-814 RLC53-815 RLC53-820 RLC53-821 RLC53-822 RLC53-823 RLC53-824 RLC53-825 RLC53-826 RLC53-827 RLC53-828 RLC53-829 RLC53-830 RLC53-831 RLC53-832 RLC53-833 RLC53-834 RLC53-835 RLC53-836 RLC53-837 RLC53-838 RLC53-839 RLC53-840 RLC53-841 RLC53-842 RLC53-843 RLC53-844 RLC53-845 RLC53-855 RLC53-870 RLC53-871 RLC55-201 RLC55-202 RLC55-203 RLC55-204 RLC55-205 RLC55-206 RLC55-207 RLC55-208 RLC55-209 RLC55-210 RLC55-211 RLC55-212 RLC55-213 RLC56-201 RLC56-202 RLC56-211 RLC56-212 RLC56-213 RLC56-214 RLC56-215 RLC56-216 RLC56-217 RLC56-218 RLC56-219 RLC56-301 RLC56-311 RLC56-312 RLC56-313 RLC56-314 RLC56-315 RLC56-316 RLC56-317 RLC56-318 RLC56-319 RLC56-411 RLC56-412 RLC56-413 RLC58-201 RLC58-202 RLC58-203 RLC58-204 RLC58-205 RLC58-801 RLC58-802 RLC58-803 RLC58-804 RLC58-805 RLC58-806 RLC58-807 SYSGENWSTN 000321 000344 000637 000642 001085 001168 001212	2023-09-25	21:24:53	SYSGENWSTN	3MART
MEDDELANDET SKICKAT TILL: 39-1910(012209 NUSS): FYRSPANNSGATAN 101, HÄSSELBY STRAND, STOCKHOLM; ALLMÄNFARLIG ÖDELÄGGELSE; ALLMÄNFARLIG ÖDELÄGGELSE; 41/42 CHSV; INGEMAR; [redacted]; 6584304; 1615052	2023-09-25	21:35:05	RLC53-801	3STLO
ÅTKOMSTSKYDD ÄNDRAT KBC53-891 KBC53-892 KBC53-893 KBC53-894 KBC53-895 KBC55-004 PC-429636 PC-454969 PC-454970 PC-465781 PC-466315 PC-466321 PC-466823 PC-466830 PC-479317 PC-493087 PC-494479 PC-495956 PC-496222 PC-503913 PC-700814 PC-720094 PC-731276 PC-736179 PC-736287 PC-736934 RLC52-201 RLC52-211 RLC52-212 RLC52-213 RLC52-214 RLC52-215 RLC52-221 RLC52-222 RLC52-223 RLC52-224 RLC52-225 RLC52-311 RLC52-321 RLC52-322 RLC53-001 RLC53-002 RLC53-003 RLC53-004 RLC53-005 RLC53-006 RLC53-007 RLC53-008 RLC53-009 RLC53-010 RLC53-099 RLC53-101 RLC53-102 RLC53-103 RLC53-104 RLC53-105 RLC53-106 RLC53-107 RLC53-108 RLC53-109 RLC53-110 RLC53-111 RLC53-112 RLC53-113 RLC53-114 RLC53-115 RLC53-116 RLC53-117 RLC53-118 RLC53-119 RLC53-120 RLC53-121 RLC53-122 RLC53-123 RLC53-124 RLC53-125 RLC53-126 RLC53-127 RLC53-131 RLC53-201 RLC53-202 RLC53-801 RLC53-802 RLC53-803 RLC53-804 RLC53-805 RLC53-807 RLC53-808 RLC53-810 RLC53-811 RLC53-812 RLC53-813 RLC53-814 RLC53-815 RLC53-820 RLC53-821 RLC53-822 RLC53-823 RLC53-824 RLC53-825 RLC53-826 RLC53-827 RLC53-828 RLC53-829 RLC53-830 RLC53-831 RLC53-832 RLC53-833 RLC53-834 RLC53-835 RLC53-836 RLC53-837 RLC53-838 RLC53-839 RLC53-840 RLC53-841 RLC53-842 RLC53-843 RLC53-844 RLC53-845 RLC53-855 RLC53-870 RLC53-871 RLC55-201 RLC55-202 RLC55-203 RLC55-204 RLC55-205 RLC55-206 RLC55-207 RLC55-208 RLC55-209 RLC55-210 RLC55-211 RLC55-212 RLC55-213 RLC56-201 RLC56-202 RLC56-211 RLC56-212 RLC56-213 RLC56-214 RLC56-215 RLC56-216 RLC56-217 RLC56-218 RLC56-219 RLC56-301 RLC56-311 RLC56-312 RLC56-313 RLC56-314 RLC56-315 RLC56-316 RLC56-317 RLC56-318 RLC56-319 RLC56-411 RLC56-412 RLC56-413 RLC58-201 RLC58-202 RLC58-203 RLC58-204 RLC58-205 RLC58-801 RLC58-802 RLC58-803 RLC58-804 RLC58-805 RLC58-806 RLC58-807 SYSGENWSTN 000321 000344 000637 000642 001085 001168 001212	2023-09-25	21:39:04	RLC53-825	3MARJ
ÅTKOMSTSKYDD ÄNDRAT KBC53-891 KBC53-892 KBC53-893 KBC53-	2023-09-	21:39:49	RLC53-842	3JERY

HEMLIG

894 KBC53-895 KBC55-004 PC-429636 PC-454969 PC-454970 PC-465781 PC-466315 PC-466321 PC-466823 PC-466830 PC-479317 PC-493087 PC-494479 PC-495956 PC-496222 PC-503913 PC-700814 PC-720094 PC-731276 PC-736179 PC-736287 PC-736934 RLC52-201 RLC52-211 RLC52-212 RLC52-213 RLC52-214 RLC52-215 RLC52-221 RLC52-222 RLC52-223 RLC52-224 RLC52-225 RLC52-311 RLC52-321 RLC52-322 RLC53-001 RLC53-002 RLC53-003 RLC53-004 RLC53-005 RLC53-006 RLC53-007 RLC53-008 RLC53-009 RLC53-010 RLC53-099 RLC53-101 RLC53-102 RLC53-103 RLC53-104 RLC53-105 RLC53-106 RLC53-107 RLC53-108 RLC53-109 RLC53-110 RLC53-111 RLC53-112 RLC53-113 RLC53-114 RLC53-115 RLC53-116 RLC53-117 RLC53-118 RLC53-119 RLC53-120 RLC53-121 RLC53-122 RLC53-123 RLC53-124 RLC53-125 RLC53-126 RLC53-127 RLC53-131 RLC53-201 RLC53-202 RLC53-801 RLC53-802 RLC53-803 RLC53-804 RLC53-805 RLC53-807 RLC53-808 RLC53-810 RLC53-811 RLC53-812 RLC53-813 RLC53-814 RLC53-815 RLC53-820 RLC53-821 RLC53-822 RLC53-823 RLC53-824 RLC53-825 RLC53-826 RLC53-827 RLC53-828 RLC53-829 RLC53-830 RLC53-831 RLC53-832 RLC53-833 RLC53-834 RLC53-835 RLC53-836 RLC53-837 RLC53-838 RLC53-839 RLC53-840 RLC53-841 RLC53-842 RLC53-843 RLC53-844 RLC53-845 RLC53-855 RLC53-870 RLC53-871 RLC55-201 RLC55-202 RLC55-203 RLC55-204 RLC55-205 RLC55-206 RLC55-207 RLC55-208 RLC55-209 RLC55-210 RLC55-211 RLC55-212 RLC55-213 RLC56-201 RLC56-202 RLC56-211 RLC56-212 RLC56-213 RLC56-214 RLC56-215 RLC56-216 RLC56-217 RLC56-218 RLC56-219 RLC56-301 RLC56-311 RLC56-312 RLC56-313 RLC56-314 RLC56-315 RLC56-316 RLC56-317 RLC56-318 RLC56-319 RLC56-411 RLC56-412 RLC56-413 RLC58-201 RLC58-202 RLC58-203 RLC58-204 RLC58-205 RLC58-801 RLC58-802 RLC58-803 RLC58-804 RLC58-805 RLC58-806 RLC58-807 SYSGENWSTN 000321 000344 000637 000642 001085 001168 001212	25			
HR INFO HÄMTAT OCH SKICKAT TILL: 33-1150( ): FYRSPANNSGATAN 101, HÄSSELBY STRAND, STOCKHOLM; ALLMÄNFARLIG ÖDELÄGGELSE; ALLMÄNFARLIG ÖDELÄGGELSE; 41/42 CHSV; INGEMAR; [redacted]; 6584304; 1615052	2023-09-25	21:56:20	SYSAWSRV	SYSTEM
HR INFO HÄMTAT OCH SKICKAT TILL: 35-9290( ): FYRSPANNSGATAN 101, HÄSSELBY STRAND, STOCKHOLM; ALLMÄNFARLIG ÖDELÄGGELSE; ALLMÄNFARLIG ÖDELÄGGELSE; 41/42 CHSV; INGEMAR; [redacted]; 6584304; 1615052	2023-09-25	21:58:27	SYSAWSRV	SYSTEM
HR INFO HÄMTAT OCH SKICKAT TILL: 33-1150( ): FYRSPANNSGATAN 101, HÄSSELBY STRAND, STOCKHOLM; ALLMÄNFARLIG ÖDELÄGGELSE; ALLMÄNFARLIG ÖDELÄGGELSE; 41/42 CHSV; INGEMAR; [redacted]; 6584304; 1615052	2023-09-25	22:10:09	SYSAWSRV	SYSTEM
HR INFO HÄMTAT OCH SKICKAT TILL: 39-9320( ): FYRSPANNSGATAN 101, HÄSSELBY STRAND, STOCKHOLM; ALLMÄNFARLIG ÖDELÄGGELSE; ALLMÄNFARLIG ÖDELÄGGELSE; 41/42 CHSV; INGEMAR; [redacted]; 6584304; 1615052	2023-09-25	22:21:57	SYSAWSRV	SYSTEM
NOTIS TILL MEDIA POLISEN.SE:	2023-09-25	22:27:49	RLC53-804	3ANWE
UPPDATERAD 25 SEPTEMBER 22:11	2023-09-25	22:27:49	RLC53-804	3ANWE
25 SEPTEMBER 21:10, DETONATION, STOCKHOLM	2023-09-25	22:27:49	RLC53-804	3ANWE
DETONATION VID FLERFAMILJSHUS I HÄSSELBY.	2023-09-25	22:27:49	RLC53-804	3ANWE
EN KRAFTIG DETONATION HAR INTRÄFFAT I ANSLUTNING TILL ETT FLERFAMILJSHUS I HÄSSELBY STRAND. POLIS ÄR PÅ PLATS OCH ARBETAR MED ATT FÖRBÄTTRA LÄGESBILDEN.	2023-09-25	22:27:49	RLC53-804	3ANWE
I NULÄGET ÄR DET OKLART GÄLLANDE PERSONSKADOR. EN FÖRUNDERSÖKNING GÄLLANDE GROV ALLMÄNFARLIG ÖDELÄGGELSE ÄR INLEDD.	2023-09-25	22:27:49	RLC53-804	3ANWE
UPPDATERING KLOCKAN 21.46	2023-09-25	22:27:49	RLC53-804	3ANWE
TVÅ PERSONER HAR SKADATS I SAMBAND MED DETONATIONEN. DE SKADADE HANTERAS AV AMBULANSPERSONAL. SKADELÄGET ÄR OKLART. DETONATIONEN HAR SKETT I ETT TRAPPHUS. HUSET HAR NU EVAKUERATS AV RÄDDNINGSTJÄNSTEN.	2023-09-25	22:27:49	RLC53-804	3ANWE
NATIONELLA BOMBSKYDDET SAMT TEKNIKER ÄR BEORDRADE TILL PLATSEN. POLIS SAMVERKAR MED ANDRA AKTÖRER PÅ PLATSEN SAMT LETAR EFTER DEN/DE SOM ÄR ANSVARIGA FÖR	2023-09-25	22:27:49	RLC53-804	3ANWE

HEMLIG

DETONATIONEN.				
UPPDATERING KLOCKAN 22.10	2023-09-25	22:27:49	RLC53-804	3ANWE
TOTALT TRE PERSONER FÖRS TILL SJUKHUS. SKADELÄGET FÖR DESSA ÄR OKLART. INGEN ÄR I NULÄGET FRIHETSBERÖVAD.	2023-09-25	22:27:49	RLC53-804	3ANWE
HR INFO HÄMTAT OCH SKICKAT TILL: 33-5110( ): FYRSPANNSGATAN 101, HÄSSELBY STRAND, STOCKHOLM; ALLMÄNFARLIG ÖDELÄGGELSE; ALLMÄNFARLIG ÖDELÄGGELSE; 41/42 CHSV; INGEMAR; [redacted]; 6584304; 1615052	2023-09-25	23:33:56	SYSAWSRV	SYSTEM
HR INFO HÄMTAT OCH SKICKAT TILL: 33-5110( ): FYRSPANNSGATAN 101, HÄSSELBY STRAND, STOCKHOLM; ALLMÄNFARLIG ÖDELÄGGELSE; ALLMÄNFARLIG ÖDELÄGGELSE; 41/42 CHSV; INGEMAR; [redacted]; 6584304; 1615052	2023-09-25	23:34:07	SYSAWSRV	SYSTEM
ÅTKOMSTSKYDD ÄNDRAT KBC53-891 KBC53-892 KBC53-893 KBC53-894 KBC53-895 KBC55-004 PC-429636 PC-454969 PC-454970 PC-465781 PC-466315 PC-466321 PC-466823 PC-466830 PC-479317 PC-493087 PC-494479 PC-495956 PC-496222 PC-503913 PC-700814 PC-720094 PC-731276 PC-736179 PC-736287 PC-736934 RLC52-201 RLC52-211 RLC52-212 RLC52-213 RLC52-214 RLC52-215 RLC52-221 RLC52-222 RLC52-223 RLC52-224 RLC52-225 RLC52-311 RLC52-321 RLC52-322 RLC53-001 RLC53-002 RLC53-003 RLC53-004 RLC53-005 RLC53-006 RLC53-007 RLC53-008 RLC53-009 RLC53-010 RLC53-099 RLC53-101 RLC53-102 RLC53-103 RLC53-104 RLC53-105 RLC53-106 RLC53-107 RLC53-108 RLC53-109 RLC53-110 RLC53-111 RLC53-112 RLC53-113 RLC53-114 RLC53-115 RLC53-116 RLC53-117 RLC53-118 RLC53-119 RLC53-120 RLC53-121 RLC53-122 RLC53-123 RLC53-124 RLC53-125 RLC53-126 RLC53-127 RLC53-131 RLC53-201 RLC53-202 RLC53-801 RLC53-802 RLC53-803 RLC53-804 RLC53-805 RLC53-807 RLC53-808 RLC53-810 RLC53-811 RLC53-812 RLC53-813 RLC53-814 RLC53-815 RLC53-820 RLC53-821 RLC53-822 RLC53-823 RLC53-824 RLC53-825 RLC53-826 RLC53-827 RLC53-828 RLC53-829 RLC53-830 RLC53-831 RLC53-832 RLC53-833 RLC53-834 RLC53-835 RLC53-836 RLC53-837 RLC53-838 RLC53-839 RLC53-840 RLC53-841 RLC53-842 RLC53-843 RLC53-844 RLC53-845 RLC53-855 RLC53-870 RLC53-871 RLC55-201 RLC55-202 RLC55-203 RLC55-204 RLC55-205 RLC55-206 RLC55-207 RLC55-208 RLC55-209 RLC55-210 RLC55-211 RLC55-212 RLC55-213 RLC56-201 RLC56-202 RLC56-211 RLC56-212 RLC56-213 RLC56-214 RLC56-215 RLC56-216 RLC56-217 RLC56-218 RLC56-219 RLC56-301 RLC56-311 RLC56-312 RLC56-313 RLC56-314 RLC56-315 RLC56-316 RLC56-317 RLC56-318 RLC56-319 RLC56-411 RLC56-412 RLC56-413 RLC58-201 RLC58-202 RLC58-203 RLC58-204 RLC58-205 RLC58-801 RLC58-802 RLC58-803 RLC58-804 RLC58-805 RLC58-806 RLC58-807 SYSGENWSTN 000321 000344 000637 000642 001085 001168 001212	2023-09-26	01:03:25	RLC53-828	3MOWO
MEDDELANDET SKICKAT TILL: 39-9560( ), 39-9560(002011 SÖDERLUND): FYRSPANNSGATAN 101, HÄSSELBY STRAND, STOCKHOLM; ALLMÄNFARLIG ÖDELÄGGELSE; ALLMÄNFARLIG ÖDELÄGGELSE; 41/ INT; INGEMAR; [redacted]; 6584304; 1615052	2023-09-26	01:17:53	RLC53-813	3RILE
HR INFO HÄMTAT OCH SKICKAT TILL: 33-5210( ): FYRSPANNSGATAN 101, HÄSSELBY STRAND, STOCKHOLM; ALLMÄNFARLIG ÖDELÄGGELSE; ALLMÄNFARLIG ÖDELÄGGELSE; 41/ INT; INGEMAR; [redacted]; 6584304; 1615052	2023-09-26	01:25:16	SYSAWSRV	SYSTEM
HR INFO HÄMTAT OCH SKICKAT TILL: 33-5210( ): FYRSPANNSGATAN 101, HÄSSELBY STRAND, STOCKHOLM; ALLMÄNFARLIG ÖDELÄGGELSE; ALLMÄNFARLIG ÖDELÄGGELSE; 41/ INT; INGEMAR; [redacted]; 6584304; 1615052	2023-09-26	01:25:33	SYSAWSRV	SYSTEM
ÅTKOMSTSKYDD ÄNDRAT KBC53-891 KBC53-892 KBC53-893 KBC53-894 KBC53-895 KBC55-004 PC-429636 PC-454969 PC-454970 PC-465781 PC-466315 PC-466321 PC-466823 PC-466830 PC-479317 PC-493087 PC-494479 PC-495956 PC-496222 PC-503913 PC-700814 PC-720094 PC-731276 PC-736179 PC-736287 PC-736934 RLC52-201 RLC52-211 RLC52-212 RLC52-213 RLC52-214 RLC52-215 RLC52-221 RLC52-222 RLC52-223 RLC52-224 RLC52-225 RLC52-311 RLC52-321 RLC52-322 RLC53-001 RLC53-002 RLC53-003 RLC53-004 RLC53-005 RLC53-006 RLC53-007 RLC53-008 RLC53-009 RLC53-010 RLC53-099 RLC53-101 RLC53-102 RLC53-103 RLC53-104 RLC53-105 RLC53-106 RLC53-107 RLC53-108 RLC53-109 RLC53-110 RLC53-111 RLC53-112 RLC53-113 RLC53-114 RLC53-115 RLC53-116 RLC53-117 RLC53-118 RLC53-119 RLC53-120 RLC53-121 RLC53-122 RLC53-123 RLC53-124 RLC53-125 RLC53-126 RLC53-127 RLC53-131 RLC53-201 RLC53-202	2023-09-26	03:22:55	RLC53-815	3JEBE

HEMLIG

RLC53-801 RLC53-802 RLC53-803 RLC53-804 RLC53-805 RLC53-807 RLC53-808 RLC53-810 RLC53-811 RLC53-812 RLC53-813 RLC53-814 RLC53-815 RLC53-820 RLC53-821 RLC53-822 RLC53-823 RLC53-824 RLC53-825 RLC53-826 RLC53-827 RLC53-828 RLC53-829 RLC53-830 RLC53-831 RLC53-832 RLC53-833 RLC53-834 RLC53-835 RLC53-836 RLC53-837 RLC53-838 RLC53-839 RLC53-840 RLC53-841 RLC53-842 RLC53-843 RLC53-844 RLC53-845 RLC53-855 RLC53-870 RLC53-871 RLC55-201 RLC55-202 RLC55-203 RLC55-204 RLC55-205 RLC55-206 RLC55-207 RLC55-208 RLC55-209 RLC55-210 RLC55-211 RLC55-212 RLC55-213 RLC56-201 RLC56-202 RLC56-211 RLC56-212 RLC56-213 RLC56-214 RLC56-215 RLC56-216 RLC56-217 RLC56-218 RLC56-219 RLC56-301 RLC56-311 RLC56-312 RLC56-313 RLC56-314 RLC56-315 RLC56-316 RLC56-317 RLC56-318 RLC56-319 RLC56-411 RLC56-412 RLC56-413 RLC58-201 RLC58-202 RLC58-203 RLC58-204 RLC58-205 RLC58-801 RLC58-802 RLC58-803 RLC58-804 RLC58-805 RLC58-806 RLC58-807 SYSGENWSTN 000321 000344 000355 000637 000642 001085 001168				
HR INFO HÄMTAT OCH SKICKAT TILL: 33-2440( ): FYRSPANNSGATAN 101, HÄSSELBY STRAND, STOCKHOLM; ALLMÄNFARLIG ÖDELÄGGELSE; ALLMÄNFARLIG ÖDELÄGGELSE; 41/ INT; INGEMAR; [redacted]; 6584304; 1615052	2023-09-26	04:07:40	SYSAWSRV	SYSTEM
HR INFO HÄMTAT OCH SKICKAT TILL: 33-2440( ): FYRSPANNSGATAN 101, HÄSSELBY STRAND, STOCKHOLM; ALLMÄNFARLIG ÖDELÄGGELSE; ALLMÄNFARLIG ÖDELÄGGELSE; 41/ INT; INGEMAR; [redacted]; 6584304; 1615052	2023-09-26	04:07:45	SYSAWSRV	SYSTEM
MEDDELANDET SKICKAT TILL: 33-2440( ), 33-2440(054604 RHEA ERIKSSON), 33-2440(081486 CAVALLARI), 33-2440(083801 JOHNSSON): FYRSPANNSGATAN 101, HÄSSELBY STRAND, STOCKHOLM; ALLMÄNFARLIG ÖDELÄGGELSE; ALLMÄNFARLIG ÖDELÄGGELSE; 41/ INT; INGEMAR; [redacted]; 6584304; 1615052	2023-09-26	04:07:53	RLC53-832	3ALKM

Polismyndigheten
Tänk på sekretess vid utlämnande
TÄNK PÅ SEKRETESSEN INNAN DU LÄMNAR UT HR TILL ALLMÄNHETEN

KC-POLIS

5301-20230925-1178 (AVSLUTAD)

Händelserapport:

2023-09-25 22:36:04	8001, KONTROLL PERSON/FORDON	5301-20230925-1178 / 5301	NTV	GRUND
Prio.:(3) 3 NÄRTID	KONTROLL PERSON/FORDON	VÄLLINGBY	Ansvarig tjg nr:075998	
Operatör:3SULI	Operatör:	531370 (6585956,1613897)	-RLC53-833	

Adressinformation	
RIDDERSVIKSVÄGEN, HÄSSELBY VILLASTAD, STOCKHOLM, 16572	
Platsinfo:	[X] Adressvaliderad

Åtgärdskod
EJ UTRYCKNING

Anmälarinformation
NN, NN
[?] Media [N] Kontakta anmälaren
Notes:

Datum/tid		
Påbörjad HR	2023-09-25	22:36:04
Parkerad	2023-09-25	22:36:32
Registrerad	2023-09-25	22:36:44
Avslutad	2023-09-26	00:34:42

HEMLIG

Relation:	
HÄNDELSE - REL.	5301-20230925-1083 LÄNKADE AV OPERATÖR: 3SULI

Fritext				
INR SETT TVÅ KILLAR SITTANDES VID PARKEN	2023-09-25	22:37:06	RLC53-833	3SULI
-	2023-09-25	22:37:07	RLC53-833	3SULI
INR TYCKTE DE SÅG MISSTÄNKSAMMA UT	2023-09-25	22:37:27	RLC53-833	3SULI
-	2023-09-25	22:37:28	RLC53-833	3SULI
SVARTKLÄDDA MED HUVVORNA NEDDRAGNA	2023-09-25	22:37:42	RLC53-833	3SULI
EV DUN-JACKA PÅ BÅDA	2023-09-25	22:37:58	RLC53-833	3SULI
-	2023-09-25	22:38:04	RLC53-833	3SULI
INR VILL VARA NN	2023-09-25	22:38:40	RLC53-833	3SULI
-	2023-09-25	22:38:41	RLC53-833	3SULI
LAGT PÅ MED INR, EJ MER INFO	2023-09-25	22:38:57	RLC53-833	3SULI
-	2023-09-25	22:38:58	RLC53-833	3SULI
Länkad Per Händelse 5301-20230925-1083	2023-09-25	22:41:32	RLC53-833	3SULI
INGA FLER SAMTAL, SAMT TIDSASPEKTEN	2023-09-26	00:34:40	RLC53-828	3MOWO
Brott Ej Brott -	2023-09-26	00:34:42	RLC53-828	3MOWO
Åtgärdskod: 131	2023-09-26	00:34:42	RLC53-828	3MOWO
5301-20230925-1178 AVSLUTAD	2023-09-26	00:34:42	RLC53-828	3MOWO

Polismyndigheten
Tänk på sekretess vid utlämnande
TÄNK PÅ SEKRETESSEN INNAN DU LÄMNAR UT HR TILL ALLMÄNHETEN

KC-POLIS

5301-20230925-1068 (AVSLUTAD)

Händelserapport:

2023-09-25 21:00:30	0305, MISSHANDEL	5301-20230925-1068 / 5301	SOS AB	GRUND
Prio.:(1) 1 OMEDELBART	MISSHANDEL	SOLNA	Ansvarig tjg nr:058780	
Operatör:3JOSK	Operatör:3CAST	531360 (6584632,1623607)	-RLC53-823	

Adressinformation	
LÖVGATAN 55, RÅSUNDA, SOLNA, 16932	
Platsinfo:	[X] Adressvaliderad

Åtgärdskod
UTLARMAD
ANMÄLAN

Anmälarinformation
[redacted]

HEMLIG

[?] Media [N] Kontakta anmälaren

Notes:

Datum/tid		
Påbörjad HR	2023-09-25	21:00:30
Parkerad	2023-09-25	21:00:38
Registrerad	2023-09-25	21:00:50
Beordrad	2023-09-25	21:01:34
Påbörjat uppdrag	2023-09-25	21:02:54
Klar på plats	2023-09-25	22:53:14
Klar	2023-09-25	23:54:57
Åtgärdskodad	2023-09-25	22:53:13
Avslutad	2023-09-25	23:55:06

Patrullaktivitet					
33-9230	2023-09-25	21:01:34	058780	070324	Beordrad
	LÖVGATAN 55, RÅSUNDA, SOLNA				
33-9230	2023-09-25	21:01:42	058780	070324	Beordrad
	MEDDELANDE SÄNT LÖVGATAN 55, RÅSUNDA, SOLNA; PK 9102 BLÅL				
33-9230	2023-09-25	21:01:42	058780	070324	Beordrad
	MEDDELANDE SÄNT 058780 KOSTERHED LÖVGATAN 55, RÅSUNDA, SOLN				
33-9230	2023-09-25	21:01:42	058780	070324	Beordrad
	MEDDELANDE SÄNT 060366 SVANHOLM LÖVGATAN 55, RÅSUNDA, SOLNA				
33-9230	2023-09-25	21:01:42	058780	070324	Beordrad
	MEDDELANDE SÄNT 070324 OLSSON LÖVGATAN 55, RÅSUNDA, SOLNA;				
33-5120	2023-09-25	21:02:00	070366	036252	Beordrad
	LÖVGATAN 55, RÅSUNDA, SOLNA				
33-9230	2023-09-25	21:02:03	058780	070324	Beordrad
	MEDDELANDE SÄNT LÖVGATAN 55, RÅSUNDA, SOLNA; PK 9102 BLÅL				
33-5410	2023-09-25	21:02:25	083852	046531	Beordrad
	LÖVGATAN 55, RÅSUNDA, SOLNA				
33-5410	2023-09-25	21:02:30	083852	046531	Beordrad
	MEDDELANDE SÄNT LÖVGATAN 55, RÅSUNDA, SOLNA; PK 9102 BLÅL				
33-5410	2023-09-25	21:02:30	083852	046531	Beordrad
	MEDDELANDE SÄNT 046531 WALLIN LÖVGATAN 55, RÅSUNDA, SOLNA;				
33-5410	2023-09-25	21:02:30	083852	046531	Beordrad
	MEDDELANDE SÄNT 066021 SCHELIN LÖVGATAN 55, RÅSUNDA, SOLNA;				
33-5410	2023-09-25	21:02:30	083852	046531	Beordrad
	MEDDELANDE SÄNT 083852 SÖDER LÖVGATAN 55, RÅSUNDA, SOLNA; P				
33-5410	2023-09-25	21:02:34	083852	046531	Beordrad
	MEDDELANDE SÄNT LÖVGATAN 55, RÅSUNDA, SOLNA; PK 9102 BLÅL				
33-5410	2023-09-25	21:02:39	083852	046531	Beordrad
	MEDDELANDE SÄNT LÖVGATAN 55, RÅSUNDA, SOLNA; PK 9102 BLÅL				
33-5410	2023-09-25	21:02:48	083852	046531	Beordrad
	MEDDELANDE SÄNT LÖVGATAN 55, RÅSUNDA, SOLNA; PK 9102 BLÅL				
33-9230	2023-09-25	21:02:53	058780	070324	Påbörjat uppdrag
	LÖVGATAN 55, RÅSUNDA, SOLNA				
33-5120	2023-09-25	21:03:21	070366	036252	Beordrad
	MEDDELANDE SÄNT LÖVGATAN 55, RÅSUNDA, SOLNA; PK 9102 BLÅL				
33-5120	2023-09-25	21:04:54	070366	036252	Påbörjat uppdrag
	LÖVGATAN 55, RÅSUNDA, SOLNA				
33-1130	2023-09-25	21:04:57	058810	079989	Beordrad

HEMLIG

	LÖVGATAN 55, RÅSUNDA, SOLNA				
33-5120	2023-09-25	21:04:59	070366	036252	Påbörjat uppdrag
	PIC				
33-1140	2023-09-25	21:05:00	073341	079726	Beordrad
	LÖVGATAN 55, RÅSUNDA, SOLNA				
33-5120	2023-09-25	21:05:10	070366	036252	Påbörjat uppdrag
	EN BIL >> MÄ				
33-1140	2023-09-25	21:05:12	073341	079726	Beordrad
	MEDDELANDE SÄNT LÖVGATAN 55, RÅSUNDA, SOLNA; PK 9102 BLÅL				
33-1140	2023-09-25	21:05:12	073341	079726	Beordrad
	MEDDELANDE SÄNT 073341 PERSSON LÖVGATAN 55, RÅSUNDA, SOLNA;				
33-1140	2023-09-25	21:05:12	073341	079726	Beordrad
	MEDDELANDE SÄNT 079726 NILSSON LÖVGATAN 55, RÅSUNDA, SOLNA;				
33-1130	2023-09-25	21:05:17	058810	079989	Beordrad
	MEDDELANDE SÄNT LÖVGATAN 55, RÅSUNDA, SOLNA; PK 9102 BLÅL				
33-1130	2023-09-25	21:05:17	058810	079989	Beordrad
	MEDDELANDE SÄNT 058810 BLIXT LÖVGATAN 55, RÅSUNDA, SOLNA; P				
33-1130	2023-09-25	21:05:17	058810	079989	Beordrad
	MEDDELANDE SÄNT 073117 MATTSSON LÖVGATAN 55, RÅSUNDA, SOLNA				
33-1130	2023-09-25	21:05:17	058810	079989	Beordrad
	MEDDELANDE SÄNT 079989 PALMKVIST LÖVGATAN 55, RÅSUNDA, SOLN				
33-1130	2023-09-25	21:05:28	058810	079989	Beordrad
	MEDDELANDE SÄNT LÖVGATAN 55, RÅSUNDA, SOLNA; PK 9102 BLÅL				
33-5410	2023-09-25	21:05:29	083852	046531	Påbörjat uppdrag
	LÖVGATAN 55, RÅSUNDA, SOLNA				
33-5410	2023-09-25	21:05:33	083852	046531	Påbörjat uppdrag
	TAR MÄ				
33-1140	2023-09-25	21:05:37	073341	079726	Beordrad
	MEDDELANDE SÄNT LÖVGATAN 55, RÅSUNDA, SOLNA; PK 9102 BLÅL				
33-5120	2023-09-25	21:05:39	070366	036252	Påbörjat uppdrag
	PIC				
33-1140	2023-09-25	21:06:31	073341	079726	Påbörjat uppdrag
	LÖVGATAN 55, RÅSUNDA, SOLNA				
33-1130	2023-09-25	21:06:31	058810	079989	Påbörjat uppdrag
	LÖVGATAN 55, RÅSUNDA, SOLNA				
39-9180	2023-09-25	21:07:07	013048		Beordrad
	LÖVGATAN 55, RÅSUNDA, SOLNA				
39-9180	2023-09-25	21:07:17	013048		Beordrad
	MEDDELANDE SÄNT LÖVGATAN 55, RÅSUNDA, SOLNA; PK 9102 BLÅL				
39-9180	2023-09-25	21:07:17	013048		Beordrad
	MEDDELANDE SÄNT 013048 VON MENTZER LÖVGATAN 55, RÅSUNDA, SO				
33-5410	2023-09-25	21:07:17	083852	046531	Påbörjat uppdrag
	INGET AMB PÅ MÄ				
33-5410	2023-09-25	21:08:13	083852	046531	Påbörjat uppdrag
	ENL MÄ SKA GM VARA HEMMAHÖRANDE SÖDERTÄLJE				
33-5410	2023-09-25	21:11:08	083852	046531	Påbörjat uppdrag
	MISSHANDEL NORMALGRADEN				
39-9180	2023-09-25	21:12:11	013048		Påbörjat uppdrag
	LÖVGATAN 55, RÅSUNDA, SOLNA				
39-9180	2023-09-25	21:12:12	013048		Klar på plats
	LÖVGATAN 55, RÅSUNDA, SOLNA				
39-9180	2023-09-25	21:12:12	013048		Ledig

HEMLIG

33-1130	2023-09-25	21:12:59	058810	079989	Klar på plats
	LÖVGATAN 55, RÅSUNDA, SOLNA				
33-1130	2023-09-25	21:13:00	058810	079989	Ledig
33-1140	2023-09-25	21:13:00	073341	079726	Klar på plats
	LÖVGATAN 55, RÅSUNDA, SOLNA				
33-1140	2023-09-25	21:13:00	073341	079726	Ledig
33-9230	2023-09-25	21:13:09	058780	070324	Knuten till HR
	SKALL KNYTNING GÖRAS MOT AKTUELL HÄNDELSE?				
33-9230	2023-09-25	21:13:09	058780	070324	Ledig
	PATRULLEN HAR TAGITS BORT 5301-20230925-1068				
33-9230	2023-09-25	21:13:09	058780	070324	Ledig
	PATRULLEN OMPRIORITERAD5301-20230925-1083 5301-20230925-1068				
33-5120	2023-09-25	21:13:58	070366	036252	Klar på plats
	PIC				
33-5120	2023-09-25	21:13:59	070366	036252	Ledig
33-5410	2023-09-25	22:50:20			Klar på plats
	LÖVGATAN 55, RÅSUNDA, SOLNA				
33-5410	2023-09-25	22:52:45			Klar på plats
	AVRAPP TEGEN				
33-5410	2023-09-25	22:53:14			Klar på plats
	AVRAPP TEGEN				
33-5410	2023-09-25	23:54:57	046531	066021	Ledig

Relation:	
HÄNDELSE - REL.	5301-20230925-1083 LÄNKADE AV OPERATÖR: 3CHSV
PERSON - MISSTÄNKT	RIM ALI SHAKER
PERSON - MISSTÄNKT	ROUA CHOUBA
PERSON - MISSTÄNKT	MAYSA CHOUBA
PERSON - MÄ	ZOZAN HAJO
FORDON - IAKTTAGET	MDB758 SE

Fritext				
KVINNAN NEDSPARKAD	2023-09-25	21:01:00	RLC53-823	3JOSK
.	2023-09-25	21:01:01	RLC53-828	3CAST
RESER SIG	2023-09-25	21:01:03	RLC53-823	3JOSK
*	2023-09-25	21:01:04	RLC53-823	3JOSK
FLER INR	2023-09-25	21:01:23	RLC53-829	3REAL
CA 10 PERS INBLANDADE	2023-09-25	21:01:27	RLC53-829	3REAL
-	2023-09-25	21:01:28	RLC53-829	3REAL
NU FULLT SLAGSMÅL	2023-09-25	21:01:28	RLC53-823	3JOSK
33-9230 BEORDRAD VIA DRAG/SLÄPP	2023-09-25	21:01:34	RLC53-828	3CAST
ELIN [redacted]	2023-09-25	21:01:39	RLC53-829	3REAL

HEMLIG

-	2023-09-25	21:01:40	RLC53-829	3REAL
OKLART OM BEHOV AV AMB	2023-09-25	21:01:53	RLC53-829	3REAL
-	2023-09-25	21:01:53	RLC53-829	3REAL
33-5120 BEORDRAD VIA F10	2023-09-25	21:02:00	RLC53-828	3CAST
Färg:VIT Fabrikat:MITSUBISHI Modell:ECLIPSE CROSS Landskod:SE Typ:PB	2023-09-25	21:02:07	RLC53-823	3JOSK
IAKTTAGET/TIPS MDB758 SE	2023-09-25	21:02:08	RLC53-823	3JOSK
STICKER MED NGR	2023-09-25	21:02:12	RLC53-823	3JOSK
ALLA ÄR MÖRKKLÄDDA	2023-09-25	21:02:15	RLC53-829	3REAL
-	2023-09-25	21:02:15	RLC53-829	3REAL
4 PERS KVAR	2023-09-25	21:02:17	RLC53-823	3JOSK
BILEN DRAR MOT STORSKOGENS TB	2023-09-25	21:02:23	RLC53-823	3JOSK
.	2023-09-25	21:02:24	RLC53-807	7LOED
33-5410 BEORDRAD VIA F10	2023-09-25	21:02:25	RLC53-828	3CAST
-	2023-09-25	21:02:33	RLC53-807	7LOED
NÄCKROSENS TB	2023-09-25	21:02:34	RLC53-823	3JOSK
INR HAR HÖRT SKRIK, INR HAR SETT ETT SLG OCH NÅGON LÅG PÅ GATAN. VISSA HAR LÄMNAT	2023-09-25	21:02:38	RLC53-829	3REAL
-	2023-09-25	21:02:38	RLC53-829	3REAL
MÄ - TJEJEN I BILEN OVAN	2023-09-25	21:02:42	RLC53-823	3JOSK
*	2023-09-25	21:02:44	RLC53-823	3JOSK
EN PERSON LÅG PÅ BACKEN OCH BLEV SPARKAD PÅ	2023-09-25	21:02:49	RLC53-807	7LOED
-	2023-09-25	21:02:50	RLC53-807	7LOED
33-9230 Påbörjat uppdrag	2023-09-25	21:02:54	RLC53-828	3CAST
ANM SER POLIS	2023-09-25	21:02:54	RLC53-823	3JOSK
ELIN ÄR INOMHUS OCH SER FRÅN LGH	2023-09-25	21:02:59	RLC53-829	3REAL
-	2023-09-25	21:02:59	RLC53-829	3REAL
PTRL SKA KÖRA RAKT	2023-09-25	21:03:14	RLC53-807	7LOED
-	2023-09-25	21:03:14	RLC53-807	7LOED
UPP MOT SUNDBYBERG	2023-09-25	21:03:18	RLC53-807	7LOED
-	2023-09-25	21:03:18	RLC53-807	7LOED
DE HÅLLET BILEN LÄMNADE	2023-09-25	21:03:22	RLC53-807	7LOED
-	2023-09-25	21:03:22	RLC53-807	7LOED

HEMLIG

EN TILL INRINGARE, [redacted], STÅR TVÅ TJEJER KVAR NERE VID PORTEN ANM TROR DE VARIT INBLNADADE, EN AV DE KAN HA BLIVIT SLAGEN	2023-09-25	21:04:14	RLC53-807	7LOED
-	2023-09-25	21:04:15	RLC53-807	7LOED
GM KVAR VID ANM	2023-09-25	21:04:15	RLC53-823	3JOSK
33-5120 Påbörjat uppdrag	2023-09-25	21:04:54	RLC53-828	3CAST
OKLART SIGN	2023-09-25	21:04:56	RLC53-823	3JOSK
33-1130 BEORDRAD VIA F10	2023-09-25	21:04:57	RLC53-824	3ANJH
33-1140 BEORDRAD VIA F10	2023-09-25	21:05:00	RLC53-824	3ANJH
33-5120: EN BIL >> MÄ	2023-09-25	21:05:10	RLC53-828	3CAST
-	2023-09-25	21:05:18	RLC53-828	3CAST
33-5410 Påbörjat uppdrag	2023-09-25	21:05:29	RLC53-828	3CAST
33-5410: TAR MÄ	2023-09-25	21:05:33	RLC53-828	3CAST
-	2023-09-25	21:05:35	RLC53-828	3CAST
33-5120: PIC	2023-09-25	21:05:39	RLC53-828	3CAST
-	2023-09-25	21:05:41	RLC53-828	3CAST
MIN ANM GÅR FRAM TILL 33-5410	2023-09-25	21:06:05	RLC53-823	3JOSK
33-1140 Påbörjat uppdrag	2023-09-25	21:06:31	RLC53-828	3CAST
33-1130 Påbörjat uppdrag	2023-09-25	21:06:31	RLC53-828	3CAST
-	2023-09-25	21:06:33	RLC53-828	3CAST
39-9180 BEORDRAD VIA DRAG/SLÄPP	2023-09-25	21:07:07	RLC53-827	3CHSV
-	2023-09-25	21:07:11	RLC53-828	3CAST
33-5410: INGET AMB PÅ MÄ	2023-09-25	21:07:17	RLC53-828	3CAST
-	2023-09-25	21:07:19	RLC53-828	3CAST
33-5410: ENL MÄ SKA GM VARA HEMMAHÖRANDE SÖDERTÄLJE	2023-09-25	21:08:13	RLC53-828	3CAST
-	2023-09-25	21:08:15	RLC53-828	3CAST
3 TJEJER OCH 2 KILLAR	2023-09-25	21:08:39	RLC53-828	3CAST
-	2023-09-25	21:08:47	RLC53-828	3CAST
Åtgärdskod: 125	2023-09-25	21:09:54	RLC53-827	3CHSV
(RLC)	2023-09-25	21:09:54	RLC53-827	3CHSV
MDB758 PÅ ORDER STHLM	2023-09-25	21:09:54	RLC53-827	3CHSV
-	2023-09-25	21:11:02	RLC53-828	3CAST
33-5410: MISSHANDEL NORMALGRADEN	2023-09-	21:11:08	RLC53-828	3CAST

HEMLIG

	25			
-	2023-09-25	21:11:10	RLC53-828	3CAST
39-9180 Påbörjat uppdrag	2023-09-25	21:12:12	RLC53-828	3CAST
39-9180 Klar på plats	2023-09-25	21:12:12	RLC53-828	3CAST
39-9180 Ledig	2023-09-25	21:12:12	RLC53-828	3CAST
33-1130 Klar på plats	2023-09-25	21:12:59	RLC53-828	3CAST
33-1130 Ledig	2023-09-25	21:13:00	RLC53-828	3CAST
33-1140 Klar på plats	2023-09-25	21:13:00	RLC53-828	3CAST
33-1140 Ledig	2023-09-25	21:13:01	RLC53-828	3CAST
33-9230 PATRULLEN OMPRIORITERAD 5301-20230925-1083	2023-09-25	21:13:12	RLC53-828	3CAST
-	2023-09-25	21:13:33	RLC53-828	3CAST
33-5120 Klar på plats	2023-09-25	21:13:58	RLC53-828	3CAST
33-5120 Ledig	2023-09-25	21:13:59	RLC53-828	3CAST
-	2023-09-25	21:14:03	RLC53-828	3CAST
FU MISSHANDEL TVERIN KL 21:11	2023-09-25	21:15:53	RLC53-828	3CAST
-	2023-09-25	21:15:56	RLC53-828	3CAST
Personnr[redacted] Kön:K	2023-09-25	22:47:17	RLC53-832	3ALKM
MÅLSÄGANDE ZOZAN HAJO	2023-09-25	22:47:18	RLC53-832	3ALKM
-	2023-09-25	22:47:20	RLC53-832	3ALKM
Personnr:[redacted] Kön:K	2023-09-25	22:48:01	RLC53-832	3ALKM
MISSTÄNKT RIM ALI SHAKER	2023-09-25	22:48:02	RLC53-832	3ALKM
-	2023-09-25	22:48:07	RLC53-832	3ALKM
Personnr[redacted]	2023-09-25	22:48:59	RLC53-832	3ALKM
MISSTÄNKT ROUA CHOUBA	2023-09-25	22:49:00	RLC53-832	3ALKM
-	2023-09-25	22:49:03	RLC53-832	3ALKM
Personnr:[redacted]	2023-09-25	22:49:35	RLC53-832	3ALKM
MISSTÄNKT MAYSA CHOUBA	2023-09-25	22:49:36	RLC53-832	3ALKM
-	2023-09-25	22:49:38	RLC53-832	3ALKM
33-3410 ANM MISSHANDEL, AVRAPP TEGEN	2023-09-25	22:49:56	RLC53-832	3ALKM
33-5410 Klar på plats	2023-09-25	22:50:20	RLC53-832	3ALKM
Åtgärdskod: 125, 101	2023-09-25	22:53:13	RLC53-832	3ALKM

HEMLIG

(RLC)	2023-09-25	22:53:14	RLC53-832	3ALKM
Länkad Per Händelse 5301-20230925-1083	2023-09-25	23:39:58	RLC53-827	3CHSV
33-5410 Ledig	2023-09-25	23:54:57	RLC53-828	3MOWO
Brott Ej Brott -	2023-09-25	23:55:06	RLC53-828	3MOWO
5301-20230925-1068 AVSLUTAD	2023-09-25	23:55:06	RLC53-828	3MOWO
Tilläggstext				
MEDDELANDET SKICKAT TILL: 33-9230( ), 33-9230(058780 KOSTERHED), 33-9230(060366 SVANHOLM), 33-9230(070324 OLSSON): LÖVGATAN 55, RÅSUNDA, SOLNA; PK 9102 BLÅLJUS; MISSHANDEL; MISSHANDEL; 6584632; 1623607	2023-09-25	21:01:42	RLC53-828	3CAST
HR INFO HÄMTAT OCH SKICKAT TILL: 33-9230( ): LÖVGATAN 55, RÅSUNDA, SOLNA; PK 9102 BLÅLJUS; MISSHANDEL; MISSHANDEL; 6584632; 1623607	2023-09-25	21:02:03	SYSAWSRV	SYSTEM
MEDDELANDET SKICKAT TILL: 33-5410( ), 33-5410(046531 WALLIN), 33-5410(066021 SCHELIN), 33-5410(083852 SÖDER): LÖVGATAN 55, RÅSUNDA, SOLNA; PK 9102 BLÅLJUS; MISSHANDEL; MISSHANDEL; 42CAST; 6584632; 1623607	2023-09-25	21:02:30	RLC53-828	3CAST
HR INFO HÄMTAT OCH SKICKAT TILL: 33-5410( ): LÖVGATAN 55, RÅSUNDA, SOLNA; PK 9102 BLÅLJUS; MISSHANDEL; MISSHANDEL; 42CAST; 6584632; 1623607	2023-09-25	21:02:34	SYSAWSRV	SYSTEM
HR INFO HÄMTAT OCH SKICKAT TILL: 33-5410( ): LÖVGATAN 55, RÅSUNDA, SOLNA; PK 9102 BLÅLJUS; MISSHANDEL; MISSHANDEL; 42CAST; 6584632; 1623607	2023-09-25	21:02:39	SYSAWSRV	SYSTEM
HR INFO HÄMTAT OCH SKICKAT TILL: 33-5410( ): LÖVGATAN 55, RÅSUNDA, SOLNA; PK 9102 BLÅLJUS; MISSHANDEL; MISSHANDEL; 42CAST; 6584632; 1623607	2023-09-25	21:02:48	SYSAWSRV	SYSTEM
HR INFO HÄMTAT OCH SKICKAT TILL: 33-5120( ): LÖVGATAN 55, RÅSUNDA, SOLNA; PK 9102 BLÅLJUS; MISSHANDEL; MISSHANDEL; 42CAST; 6584632; 1623607	2023-09-25	21:03:21	SYSAWSRV	SYSTEM
MEDDELANDET SKICKAT TILL: 33-1140( ), 33-1140(073341 PERSSON), 33-1140(079726 NILSSON): LÖVGATAN 55, RÅSUNDA, SOLNA; PK 9102 BLÅLJUS; MISSHANDEL; MISSHANDEL; 42CAST; [redacted]; 6584632; 1623607	2023-09-25	21:05:12	RLC53-824	3ANJH
MEDDELANDET SKICKAT TILL: 33-1130( ), 33-1130(058810 BLIXT), 33-1130(073117 MATTSSON), 33-1130(079989 PALMKVIST): LÖVGATAN 55, RÅSUNDA, SOLNA; PK 9102 BLÅLJUS; MISSHANDEL; MISSHANDEL; 42CAST; [redacted]; 6584632; 1623607	2023-09-25	21:05:17	RLC53-824	3ANJH
HR INFO HÄMTAT OCH SKICKAT TILL: 33-1130( ): LÖVGATAN 55, RÅSUNDA, SOLNA; PK 9102 BLÅLJUS; MISSHANDEL; MISSHANDEL; 42CAST; [redacted]; 6584632; 1623607	2023-09-25	21:05:28	SYSAWSRV	SYSTEM
HR INFO HÄMTAT OCH SKICKAT TILL: 33-1140( ): LÖVGATAN 55, RÅSUNDA, SOLNA; PK 9102 BLÅLJUS; MISSHANDEL; MISSHANDEL; 42CAST; [redacted]; 6584632; 1623607	2023-09-25	21:05:37	SYSAWSRV	SYSTEM
[redacted] INR [redacted]	2023-09-25	21:05:52	RLC53-807	7LOED
MEDDELANDET SKICKAT TILL: 39-9180( ), 39-9180(013048 VON MENTZER): LÖVGATAN 55, RÅSUNDA, SOLNA; PK 9102 BLÅLJUS; MISSHANDEL; MISSHANDEL; 42CAST; [redacted]; 6584632; 1623607	2023-09-25	21:07:17	RLC53-827	3CHSV

Polismyndigheten
Tänk på sekretess vid utlämnande
TÄNK PÅ SEKRETESSEN INNAN DU LÄMNAR UT HR TILL ALLMÄNHETEN

KC-POLIS

5301-20230926-0002 (AVSLUTAD)

Händelserapport:

HEMLIG

2023-09-26 00:00:39	8001, KONTROLL PERSON/FORDON	5301-20230926-0002 / 5301	PKC	GRUND
Prio.:(3) 3 NÄRTID	KONTROLL PERSON/FORDON	VÄLLINGBY	Ansvarig tjg nr:092001	
Operatör:3ALKM	Operatör:	531370 (6585161,1615178)	-RLC53-832	

Adressinformation	
LUPINVÄGEN 1A, HÄSSELBY VILLASTAD, STOCKHOLM, 16559	
Platsinfo:	[X] Adressvaliderad

Åtgärdskod
EJ UTRYCKNING
ELEV KLART FÖR AVSLUT

Anmälarinformation
HELENA, [redacted]
[?] Media [N] Kontakta anmälaren
Notes:

Datum/tid		
Påbörjad HR	2023-09-26	00:00:39
Parkerad	2023-09-26	00:01:30
Registrerad	2023-09-26	00:01:44
Åtgärdskodad	2023-09-26	00:11:09
Avslutad	2023-09-26	00:32:41

Relation:	
HÄNDELSE - REL.	5301-20230925-1083 LÄNKADE AV OPERATÖR: 3ALKM

Fritext				
E-TIPS	2023-09-26	00:00:45	RLC53-832	3ALKM
-	2023-09-26	00:00:46	RLC53-832	3ALKM
ATT MAN SETT EN KILLE MED SVART DUNJACKA, MÄRKET CANADA GOOSE GÅ MOT HÄSSELBY GÅRD FRÅN HÄSSELBY IP	2023-09-26	00:02:13	RLC53-832	3ALKM
-	2023-09-26	00:02:14	RLC53-832	3ALKM
CA 30 MIN EFTER EXPLOSIONEN	2023-09-26	00:02:58	RLC53-832	3ALKM
-	2023-09-26	00:04:00	RLC53-832	3ALKM
ANM TROR INTE PERSONEN BOR I HÄSSELBY	2023-09-26	00:05:22	RLC53-832	3ALKM
-	2023-09-26	00:05:23	RLC53-832	3ALKM
TYCKTE ATT MANNEN INTE RIKTIGT VISSTE VART HAN SKULLE GÅ, SKA HA GÅTT NORR OM HR ADRESS PÅ EN GÅNGVÄG	2023-09-26	00:07:03	RLC53-832	3ALKM
RLC-BEFÄL INFO	2023-09-26	00:09:48	RLC53-801	3STLO
-	2023-09-26	00:09:52	RLC53-832	3ALKM
Länkad Per Händelse 5301-20230925-1083	2023-09-26	00:10:05	RLC53-832	3ALKM
-	2023-09-26	00:10:11	RLC53-832	3ALKM
INR ENDAST SETT ATT KILLEN HAFT EN STOR SVART DUNJACKA AV CANADA GOOSE MÄRKE	2023-09-26	00:10:42	RLC53-832	3ALKM
Åtgärdskod: 131, R301	2023-09-26	00:11:09	RLC53-832	3ALKM
(RLC)	2023-09-26	00:11:09	RLC53-832	3ALKM

HEMLIG

Brott Ej Brott -	2023-09-26	00:32:41	RLC53-831	3KAGR
5301-20230926-0002 AVSLUTAD	2023-09-26	00:32:41	RLC53-831	3KAGR

Polismyndigheten
Tänk på sekretess vid utlämnande
TÄNK PÅ SEKRETESSEN INNAN DU LÄMNAR UT HR TILL ALLMÄNHETEN

KC-POLIS

5301-20230926-0010 (AVSLUTAD)

Händelserapport:

2023-09-26 00:08:37	8001, KONTROLL PERSON/FORDON	5301-20230926-0010 / 5301	112	GRUND
Prio.:(2) 2 SKYNDSAMT	KONTROLL PERSON/FORDON	SKÄRHOLMEN	Ansvarig tjg nr:033805	
Operatör:3REAL	Operatör:3JEGU	531210 (6574257,1619947)	-RLC53-829	

Adressinformation	
OKQ8 SKÄRHOLMEN	
EKHOLMSVÄGEN 7, SKÄRHOLMEN, STOCKHOLM, 12748	
Platsinfo:35HEND	[X] Adressvaliderad

Åtgärdskod
SH FRANK
PM/ÖVRIG DOKUMENTATION

Anmälarinformation
[redacted]
TAXICHAUFFÖREN [?] Media [N] Kontakta anmälaren
Notes:

Datum/tid		
Påbörjad HR	2023-09-26	00:08:37
Parkerad	2023-09-26	00:08:57
Registrerad	2023-09-26	00:09:12
Knuten	2023-09-26	02:47:39
Beordrad	2023-09-26	00:13:48
Påbörjat uppdrag	2023-09-26	00:18:35
Klar på plats	2023-09-26	01:49:16
Klar	2023-09-26	02:47:45
Åtgärdskodad	2023-09-26	01:00:46
Avslutad	2023-09-26	02:47:45

Patrullaktivitet					
32-9280	2023-09-26	00:13:48	083952	060721	Beordrad
	OKQ8 SKÄRHOLMEN, EKHOLMSVÄGEN 7, SKÄRHOLMEN, STOCK				
32-9280	2023-09-26	00:14:24	083952	060721	Beordrad
	MEDDELANDE SÄNT OKQ8 SKÄRHOLMEN; EKHOLMSVÄGEN 7, SKÄRHOLM				
32-9280	2023-09-26	00:14:24	083952	060721	Beordrad
	MEDDELANDE SÄNT 060721 GERGI OKQ8 SKÄRHOLMEN; EKHOLMSVÄGEN				
32-9280	2023-09-26	00:14:24	083952	060721	Beordrad
	MEDDELANDE SÄNT 068916 STEFANSSON OKQ8 SKÄRHOLMEN; EKHOLMSV				
32-9280	2023-09-26	00:14:24	083952	060721	Beordrad
	MEDDELANDE SÄNT 083952 OBRELIUS OKQ8 SKÄRHOLMEN; EKHOLMSVÄG				
32-9280	2023-09-26	00:14:33	083952	060721	Beordrad
	MEDDELANDE SÄNT OKQ8 SKÄRHOLMEN; EKHOLMSVÄGEN 7, SKÄRHOLM				

HEMLIG

32-9280	2023-09-26	00:14:33	083952	060721	Beordrad
	MEDDELANDE SÄNT 060721 GERGI OKQ8 SKÄRHOLMEN; EKHOLMSVÄGEN				
32-9280	2023-09-26	00:14:33	083952	060721	Beordrad
	MEDDELANDE SÄNT 068916 STEFANSSON OKQ8 SKÄRHOLMEN; EKHOLMSV				
32-9280	2023-09-26	00:14:33	083952	060721	Beordrad
	MEDDELANDE SÄNT 083952 OBRELIUS OKQ8 SKÄRHOLMEN; EKHOLMSVÄG				
32-9280	2023-09-26	00:18:35	083952	060721	Påbörjat uppdrag
	130359				
32-9130	2023-09-26	00:23:36	055371	026950	Beordrad
	OKQ8 SKÄRHOLMEN, EKHOLMSVÄGEN 7, SKÄRHOLMEN, STOCK				
32-9130	2023-09-26	00:39:36	055371	026950	Påbörjat uppdrag
	OKQ8 SKÄRHOLMEN, EKHOLMSVÄGEN 7, SKÄRHOLMEN, STOCK				
32-9280	2023-09-26	00:40:55	083952	060721	Påbörjat uppdrag
	SAMTLIGA VERKAR LITE ALKOHOLPÅVERKADE				
32-9280	2023-09-26	00:46:51	083952	060721	Påbörjat uppdrag
	TYCKER KILLARNA KÄNNS KALLA				
32-9280	2023-09-26	00:47:13	083952	060721	Påbörjat uppdrag
	HAR SPRUNGIT FRÅN UBERN				
32-9280	2023-09-26	00:48:14	083952	060721	Påbörjat uppdrag
	FÖRMODLIGEN SÅ ÄRENDET BÖRJADE, OCH MAN HAR HITTAT FLASKO...				
32-9130	2023-09-26	00:50:15	055371	026950	Påbörjat uppdrag
	KILLARNAS MOBILER SKA TAS OM HAND				
32-9130	2023-09-26	00:50:42	055371	026950	Påbörjat uppdrag
	EV BLIR DET HÄFÖ PÅ SAMTLIGA				
32-9130	2023-09-26	00:58:54	055371	026950	Påbörjat uppdrag
	VILL ATT TAXI-CHAUFFÖREN SKA PÅVISA PÅ EN KARTA EXAKT VAR...				
32-9280	2023-09-26	01:01:27	083952	060721	Påbörjat uppdrag
	MAN HAR STANNAT PRECIS UTANFÖR PRESSBYRÅN PÅ DROTTNINGHOL...				
32-9260	2023-09-26	01:03:11	081113	060923	Beordrad
	OKQ8 SKÄRHOLMEN, EKHOLMSVÄGEN 7, SKÄRHOLMEN, STOCK				
32-9260	2023-09-26	01:03:14	081113	060923	Påbörjat uppdrag
	OKQ8 SKÄRHOLMEN, EKHOLMSVÄGEN 7, SKÄRHOLMEN, STOCK				
32-9260	2023-09-26	01:05:22	081113	060923	Påbörjat uppdrag
	KILLARNA UPPGER ATT DE VAR VID VÅRBERG CENTRUM OCH BORDE ...				
32-9390	2023-09-26	01:13:10	051371	060846	Beordrad
	OKQ8 SKÄRHOLMEN, EKHOLMSVÄGEN 7, SKÄRHOLMEN, STOCK				
32-9390	2023-09-26	01:13:18	051371	060846	Beordrad
	MEDDELANDE SÄNT OKQ8 SKÄRHOLMEN; EKHOLMSVÄGEN 7, SKÄRHOLM				
32-9390	2023-09-26	01:13:18	051371	060846	Beordrad
	MEDDELANDE SÄNT 051371 ÖHMAN OKQ8 SKÄRHOLMEN; EKHOLMSVÄGEN				
32-9390	2023-09-26	01:13:18	051371	060846	Beordrad
	MEDDELANDE SÄNT 058572 OMAR OKQ8 SKÄRHOLMEN; EKHOLMSVÄGEN 7				
32-9390	2023-09-26	01:13:18	051371	060846	Beordrad
	MEDDELANDE SÄNT 060846 MALMGREN OKQ8 SKÄRHOLMEN; EKHOLMSVÄG				
32-9390	2023-09-26	01:18:57	051371	060846	Påbörjat uppdrag
	138789				
32-9130	2023-09-26	01:23:28	055371	026950	Påbörjat uppdrag
	VILL HA KOLLAT OM DET FINNS KAMEROR PÅ OKQ8				
32-9280	2023-09-26	01:24:21	083952	060721	Påbörjat uppdrag
	CHAUFFÖREN				
32-9390	2023-09-26	01:24:45	051371	060846	Påbörjat uppdrag
	3 KILLAR				

HEMLIG

	2023-09-26	01:24:52	081113	060923	Påbörjat uppdrag
	3 KILLAR				
32-9130	2023-09-26	01:25:56	055371	026950	Påbörjat uppdrag
	KILLARNA KOMMER EV SLÄPPAS DÅ DET FÖRMODLIGEN ÄR FEL KILL...				
32-9130	2023-09-26	01:26:09	055371	026950	Påbörjat uppdrag
	INVÄNTAR KLARTECKEN FRÅN KIC PÅ INS41				
32-9130	2023-09-26	01:26:30	055371	026950	Påbörjat uppdrag
	EV HUSIS I UBERN				
32-9280	2023-09-26	01:48:36	083952	060721	Påbörjat uppdrag
	MAN GÖR HUSIS I UBERN				
32-9390	2023-09-26	01:49:16	051371	060846	Klar på plats
	3 KILLAR				
32-9390	2023-09-26	01:49:16	051371	060846	Ledig
32-9260	2023-09-26	01:49:46	081113	060923	Klar på plats
	3 KILLAR				
32-9260	2023-09-26	01:49:47	081113	060923	Ledig
32-9280	2023-09-26	01:52:13	083952	060721	Klar på plats
	CHAUFFÖREN				
32-9280	2023-09-26	01:52:20	083952	060721	Klar på plats
	AVRAPP				
32-9280	2023-09-26	02:21:46	083952	060721	Klar på plats
	MEDDELANDE SÄNT OKQ8 SKÄRHOLMEN; EKHOLMSVÄGEN 7, SKÄRHOLM				
32-9280	2023-09-26	02:22:32	083952	060721	Klar på plats
	MEDDELANDE SÄNT OKQ8 SKÄRHOLMEN; EKHOLMSVÄGEN 7, SKÄRHOLM				
32-9280	2023-09-26	02:22:37	083952	060721	Knuten till HR
	SKALL KNYTNING GÖRAS MOT AKTUELL HÄNDELSE?				
32-9280	2023-09-26	02:22:37	083952	060721	Ledig
	PATRULLEN HAR TAGITS BORT 5301-20230926-0010				
32-9280	2023-09-26	02:22:37	083952	060721	Ledig
	PATRULLEN OMPRIORITERAD5301-20230926-0069 5301-20230926-0010				
32-9130	2023-09-26	02:42:56	055371	026950	Knuten till HR
	SKALL KNYTNING GÖRAS MOT AKTUELL HÄNDELSE?				
32-9130	2023-09-26	02:42:56	055371	026950	Ledig
	PATRULLEN HAR TAGITS BORT 5301-20230926-0010				

Relation:

HÄNDELSE - REL.	5301-20230925-1083 LÄNKADE AV OPERATÖR: 3HEND
HÄNDELSE - REL.	5301-20230123-0015 LÄNKADE AV OPERATÖR: 3HEND
HÄNDELSE - REL.	5301-20230925-0736 LÄNKADE AV OPERATÖR: 3HEND
K-NUMMER - REL. TILL HÄNDELSE	5000-K1204392-23:SKAPAT AV OPERATÖR 3HEND
PERSON - KONTROLLERAD PERSON	CEWIN ARINGSTAM
PERSON - KONTROLLERAD PERSON	ELIAS ARINGSTAM
PERSON - KONTROLLERAD PERSON	ZANYAR SHAWKAT DARBAS

Fritext

INR HAR KÖRT 3 TJEJER FRÅN HÄSSELBYGÅRD TILL SKÄRHOLMEN	2023-09-26	00:09:35	RLC53-829	3REAL
-	2023-09-26	00:09:35	RLC53-829	3REAL
TJERJNA STÅR UTANFÖR BILEN	2023-	00:09:47	RLC53-829	3REAL

HEMLIG

	09-26			
-	2023-09-26	00:09:48	RLC53-829	3REAL
RESAN ÄR PÅ 500KR	2023-09-26	00:09:56	RLC53-829	3REAL
-	2023-09-26	00:09:56	RLC53-829	3REAL
MONA SKA PERSONEN HETA	2023-09-26	00:10:20	RLC53-829	3REAL
-	2023-09-26	00:10:21	RLC53-829	3REAL
3 KILLAR ÄR DET SOM INR HAR KÖRT	2023-09-26	00:10:33	RLC53-829	3REAL
-	2023-09-26	00:10:33	RLC53-829	3REAL
INR HAR FORTF VIS	2023-09-26	00:11:32	RLC53-829	3REAL
-	2023-09-26	00:11:32	RLC53-829	3REAL
RLC-BEFÄL INFO 3GABI	2023-09-26	00:13:16	RLC53-829	3REAL
.	2023-09-26	00:13:19	RLC53-821	3JEGU
32-9280 BEORDRAD VIA DRAG/SLÄPP	2023-09-26	00:13:48	RLC53-821	3JEGU
INR HÄMTADE DEM FÖR 40 MIN SEN I HÄSSELBYGÅRD	2023-09-26	00:13:51	RLC53-829	3REAL
-	2023-09-26	00:13:52	RLC53-829	3REAL
32-9280 Påbörjat uppdrag	2023-09-26	00:18:35	SYSAWSRV	SYSTEM
32-9130 BEORDRAD VIA DRAG/SLÄPP	2023-09-26	00:23:36	RLC53-832	3ALKM
HR ÄNDRAD AV ANNAN ANVÄNDARE, DINA ÄNDRINGAR KAN EJ SPARAS! |531210|EKHOLMSVÄGEN 7|SKÄRHOLMEN|STOCKHOLM|6574257|1619947|34|0901|2	2023-09-26	00:23:49	RLC53-831	3KAGR
SKYNDSAMT||5301|BENSIN|0||[redacted]|||112|TAXICHAUFFÖREN||||||||?|...||	2023-09-26	00:23:49	RLC53-831	3KAGR
-	2023-09-26	00:26:02	RLC53-832	3ALKM
Länkad Till Händelse 5301-20230925-1083	2023-09-26	00:30:41	RLC53-823	3HEND
--	2023-09-26	00:30:43	RLC53-823	3HEND
TAXIN BESTÄLLDES TILL FYRSPANNSGATAN OCH KÖRDE SEN TILL FRIDHEMSPLAN DÄR EN KILLE HOPPADE UR 2 MINUTER OCH SEN KOM TILLBAKA	2023-09-26	00:31:23	RLC53-823	3HEND
--	2023-09-26	00:31:25	RLC53-823	3HEND
SEN VILLE MAN TILL SKÄRHOLMEN FÖR ATT SLÄPPA AV 2 PERS OCH SEN FORTSÄTTA MED DEN SISTA TILL MOSSVÄGEN JÄRNA	2023-09-26	00:31:51	RLC53-823	3HEND
--	2023-09-26	00:31:51	RLC53-823	3HEND
3 KILLAR I TAXIN	2023-09-26	00:32:05	RLC53-823	3HEND
--	2023-09-26	00:32:06	RLC53-823	3HEND
Personnr:[redacted]	2023-09-26	00:32:38	RLC53-823	3HEND
KONTROLLERAD PERSON CEWIN ARINGSTAM	2023-09-26	00:32:39	RLC53-823	3HEND
--	2023-	00:32:42	RLC53-823	3HEND

HEMLIG

	09-26			
Personnr[redacted]	2023-09-26	00:32:59	RLC53-823	3HEND
KONTROLLERAD PERSON ELIAS ARINGSTAM	2023-09-26	00:33:00	RLC53-823	3HEND
--	2023-09-26	00:33:03	RLC53-823	3HEND
Personnr:[redacted]Kön:M	2023-09-26	00:33:22	RLC53-823	3HEND
KONTROLLERAD PERSON ZANYAR SHAWKAT DARBAS	2023-09-26	00:33:22	RLC53-823	3HEND
--	2023-09-26	00:33:25	RLC53-823	3HEND
CHATT FLAGGA SATT	2023-09-26	00:34:06	RLC53-823	3HEND
--	2023-09-26	00:34:10	RLC53-823	3HEND
UBER-BESTÄLLNING GJORD VIA INTERNET FRÅN FYRSPANNSGATAN 168 KL. 23:04	2023-09-26	00:35:53	RLC53-823	3HEND
MAN VILL TILL MOSSVÄGEN 80 JÄRNA	2023-09-26	00:36:05	RLC53-823	3HEND
--	2023-09-26	00:36:06	RLC53-823	3HEND
Länkad Till Händelse 5301-20230123-0015	2023-09-26	00:39:14	RLC53-823	3HEND
[redacted]	2023-09-26	00:39:30	RLC53-823	3HEND
--	2023-09-26	00:39:31	RLC53-823	3HEND
32-9130 Påbörjat uppdrag	2023-09-26	00:39:36	RLC53-823	3HEND
--	2023-09-26	00:40:38	RLC53-823	3HEND
32-9280: SAMTLIGA VERKAR LITE ALKOHOLPÅVERKADE	2023-09-26	00:40:55	RLC53-823	3HEND
--	2023-09-26	00:40:59	RLC53-823	3HEND
Länkad Per Händelse 5301-20230925-0736	2023-09-26	00:45:58	RLC53-823	3HEND
--	2023-09-26	00:46:40	RLC53-823	3HEND
32-9280: TYCKER KILLARNA KÄNNS KALLA	2023-09-26	00:46:51	RLC53-823	3HEND
32-9280: HAR SPRUNGIT FRÅN UBERN	2023-09-26	00:47:13	RLC53-823	3HEND
--	2023-09-26	00:47:17	RLC53-823	3HEND
32-9280: FÖRMODLIGEN SÅ ÄRENDET BÖRJADE, OCH MAN HAR HITTAT FLASKOR I NÄRHETEN	2023-09-26	00:48:14	RLC53-823	3HEND
--	2023-09-26	00:48:19	RLC53-823	3HEND
32-9130: KILLARNAS MOBILER SKA TAS OM HAND	2023-09-26	00:50:15	RLC53-823	3HEND
32-9130: EV BLIR DET HÄFÖ PÅ SAMTLIGA	2023-09-26	00:50:42	RLC53-823	3HEND
--	2023-09-26	00:51:23	RLC53-823	3HEND
32-9130: VILL ATT TAXI-CHAUFFÖREN SKA PÅVISA PÅ EN KARTA EXAKT VAR MAN STANNADE PÅ FRIDHEMSPLAN. DETTA FÖR ATT EV KOLLA PAPPERSKORGAR	2023-09-26	00:58:54	RLC53-823	3HEND
--	2023-09-26	00:59:03	RLC53-823	3HEND

HEMLIG

Åtgärdskod: R516	2023-09-26	01:00:46	RLC53-823	3HEND
(RLC)	2023-09-26	01:00:46	RLC53-823	3HEND
--	2023-09-26	01:00:50	RLC53-823	3HEND
32-9280: MAN HAR STANNAT PRECIS UTANFÖR PRESSBYRÅN PÅ DROTTNINGHOLMSVÄGEN PÅ FRIDHEMSPLAN	2023-09-26	01:01:27	RLC53-823	3HEND
--	2023-09-26	01:01:35	RLC53-823	3HEND
32-9260 BEORDRAD VIA F10	2023-09-26	01:03:11	RLC53-823	3HEND
32-9260 Påbörjat uppdrag	2023-09-26	01:03:14	RLC53-823	3HEND
--	2023-09-26	01:03:56	RLC53-823	3HEND
32-9260: KILLARNA UPPGER ATT DE VAR VID VÅRBERG CENTRUM OCH BORDE SYNAS PÅ POLIS ÖK FÖR CA 45 MIN SEN	2023-09-26	01:05:22	RLC53-823	3HEND
--	2023-09-26	01:06:07	RLC53-823	3HEND
3 MÖRKT KLÄDDA SOM GÅR IN PÅ ANGELOS RESTAURANG	2023-09-26	01:06:52	RLC53-823	3HEND
--	2023-09-26	01:06:57	RLC53-823	3HEND
VÅRBERGS CENTRUM	2023-09-26	01:07:22	RLC53-823	3HEND
--	2023-09-26	01:07:23	RLC53-823	3HEND
SKÄRHOLMENS KAMEROR ÄR BLOCKERADE AV IT	2023-09-26	01:07:30	KBC53-892	3MIHE
@082150	2023-09-26	01:08:27	KBC53-891	082150
@082150	2023-09-26	01:09:37	KBC53-891	082150
@3MIHE	2023-09-26	01:09:49	KBC53-892	3MIHE
--	2023-09-26	01:11:50	RLC53-823	3HEND
32-9390 BEORDRAD VIA DRAG/SLÄPP	2023-09-26	01:13:10	RLC53-811	3DACA
32-9390 Påbörjat uppdrag	2023-09-26	01:18:57	SYSAWSRV	SYSTEM
--	2023-09-26	01:19:00	RLC53-823	3HEND
ENLIGT KBC SER MAN DESSA INDIVIDER PÅ KAMERA FRÅN VÅRBERG C 23:50	2023-09-26	01:19:24	RLC53-823	3HEND
BOKMÄRKE VÅRBERG TF02:4 KL 23:50	2023-09-26	01:19:52	KBC53-891	082150
-	2023-09-26	01:19:53	KBC53-891	082150
32-9130: VILL HA KOLLAT OM DET FINNS KAMEROR PÅ OKQ8	2023-09-26	01:23:28	RLC53-823	3HEND
--	2023-09-26	01:23:34	RLC53-823	3HEND
PATRULLVARNING FÖRLÄNGD: 32-9280	2023-09-26	01:24:21	RLC53-823	3HEND
--	2023-09-26	01:25:07	RLC53-823	3HEND
32-9130: KILLARNA KOMMER EV SLÄPPAS DÅ DET FÖRMODLIGEN ÄR FEL KILLAR EFTERSOM DE SYNS PÅ KAMERA I VÅRBERG C VID FÖR TIDIG TIDPUNKT	2023-09-26	01:25:56	RLC53-823	3HEND
32-9130: INVÄNTAR KLARTECKEN FRÅN KIC PÅ INS41	2023-	01:26:09	RLC53-823	3HEND

HEMLIG

	09-26			
32-9130: EV HUSIS I UBERN	2023-09-26	01:26:30	RLC53-823	3HEND
--	2023-09-26	01:26:36	RLC53-823	3HEND
32-9280: MAN GÖR HUSIS I UBERN	2023-09-26	01:48:36	RLC53-823	3HEND
32-9390 Klar på plats	2023-09-26	01:49:16	RLC53-823	3HEND
32-9390 Ledig	2023-09-26	01:49:16	RLC53-823	3HEND
32-9260 Klar på plats	2023-09-26	01:49:46	RLC53-823	3HEND
32-9260 Ledig	2023-09-26	01:49:47	RLC53-823	3HEND
--	2023-09-26	01:49:52	RLC53-823	3HEND
KILLARNA SLÄPPTA EFTER ATT DE HAR FOTATS	2023-09-26	01:50:07	RLC53-823	3HEND
32-9280 Klar på plats	2023-09-26	01:52:13	RLC53-823	3HEND
--	2023-09-26	01:52:47	RLC53-823	3HEND
BESLUT PL20A UBERN THEO MANDOKI 01:13	2023-09-26	01:53:14	RLC53-823	3HEND
--	2023-09-26	01:53:18	RLC53-823	3HEND
Relation: 5000-K1204392-23:SKAPAT AV OPERATÖR 3HEND	2023-09-26	01:53:40	RLC53-823	3HEND
--	2023-09-26	01:53:44	RLC53-823	3HEND
OKLAR RUBRICERING I NULÄGET	2023-09-26	01:53:52	RLC53-823	3HEND
32-9280 PATRULLEN OMPRIORITERAD 5301-20230926-0069	2023-09-26	02:22:37	RLC53-821	3JEGU
32-9130 PATRULLEN OMPRIORITERAD	2023-09-26	02:42:55	RLC53-821	3JEGU
Brott Ej Brott -	2023-09-26	02:47:45	RLC53-821	3JEGU
Åtgärdskod: R516, 107	2023-09-26	02:47:45	RLC53-821	3JEGU
5301-20230926-0010 AVSLUTAD	2023-09-26	02:47:45	RLC53-821	3JEGU

Tilläggstext				
MEDDELANDET SKICKAT TILL: 32-9280( ), 32-9280(060721 GERGI), 32-9280(068916 STEFANSSON), 32-9280(083952 OBRELIUS): OKQ8 SKÄRHOLMEN; EKHOLMSVÄGEN 7, SKÄRHOLMEN, STOCKHOLM; BEDRÄGERI; BEDRÄGERI; [redacted]; 6574257; 1619947	2023-09-26	00:14:24	RLC53-821	3JEGU
MEDDELANDET SKICKAT TILL: 32-9280( ), 32-9280(060721 GERGI), 32-9280(068916 STEFANSSON), 32-9280(083952 OBRELIUS): OKQ8 SKÄRHOLMEN; EKHOLMSVÄGEN 7, SKÄRHOLMEN, STOCKHOLM; BEDRÄGERI; BEDRÄGERI; [redacted]; 6574257; 1619947	2023-09-26	00:14:33	RLC53-821	3JEGU
MEDDELANDET SKICKAT TILL: 32-9390( ), 32-9390(051371 ÖHMAN), 32-9390(058572 OMAR), 32-9390(060846 MALMGREN): OKQ8 SKÄRHOLMEN; EKHOLMSVÄGEN 7, SKÄRHOLMEN, STOCKHOLM; BEDRÄGERI; BEDRÄGERI; 35HEND; [redacted] 6574257; 1619947	2023-09-26	01:13:18	RLC53-811	3DACA
HR INFO HÄMTAT OCH SKICKAT TILL: 32-9280( ): OKQ8 SKÄRHOLMEN; EKHOLMSVÄGEN 7, SKÄRHOLMEN, STOCKHOLM; BEDRÄGERI; BEDRÄGERI; 35HEND; [redacted] 6574257; 1619947	2023-09-26	02:21:46	SYSAWSRV	SYSTEM
HR INFO HÄMTAT OCH SKICKAT TILL: 32-9280( ): OKQ8 SKÄRHOLMEN; EKHOLMSVÄGEN 7, SKÄRHOLMEN, STOCKHOLM; BEDRÄGERI; BEDRÄGERI; 35HEND; [redacted] 6574257; 1619947	2023-09-26	02:22:32	SYSAWSRV	SYSTEM

HEMLIG

Polismyndigheten
Tänk på sekretess vid utlämnande
TÄNK PÅ SEKRETESSEN INNAN DU LÄMNAR UT HR TILL ALLMÄNHETEN

Polisen

InsatsPM Maskerat

Signerat av

Signerat datum

Enhet	Diarienr
Region Stockholm, Grova brott 6 PO Sthlm Nord	5000-K1204392-23

Originalhandlingens förvaringsplats	Datum	Tid
	2024-01-09	12:20

Involverad personal	Funktion
Brita Nääs	Uppgiftslämnare

Berättelse

Bifogat PM är maskerat av pa Nääs. Det som redigerats bort är personnummer.

HEMLIG

Polisen

Datum
2023-09-26
Diarienr (åberopas)

LPO Rinkeby
Pa
Malin Dinnesen
0730-644611

5000-K1204392-23

Insats PM

Orientering
2023-09-25 ca kl. 21.05 inkommer stort antal samtal om en kraftig smäll i Hässelby. Det inkommer även samtal om att det exploderat på Fyrspannsgatan 101.
Flertalet resurser beordras mot platsen och regionsvakthavande befäl utser regional insatsledare Rosita Johansson till polisinsatschef.
När första patrullerna ankommer platsen kan det konstateras att det varit en kraftig detonation, omfattande skador på fastigheten och flera är skadade. I samverkan med räddningstjänsten evakueras de skadade och övriga boende i fastigheten.

Brott
Försök till mord.
Grov allmänfarlig ödeläggelse.
Grovt brott mot lagen om brandfarliga och explosiva ämnen.
Fu inledd 230925 av Ril Rosita Johansson klockan 21:15.

Brottsplats
Fyrspannsgatan 101, Hässelby.

Skäligen misstänkt
Saknas

Målsäganden
[redacted] Meenas Khammas (förd till S:t. Görans sjukhus)
[redacted] Rim Ali Shaker
[redacted] Mariam Ali Shaker
[redacted] Mohammed Khalid Fadhil (förd till Karolinska sjukhuset)

Personskador
[redacted] Mohammed Khalid Fadhil har sårskador på ben.
Flera lindrigt skadade personer.

Resurs/insatsorganisation
39-1900 Polisinsats-chef
39-9290 B-Pic
33-9130 Platschef brottsplats

HEMLIG

33-1140 Platschef avspärrning
33-1110 Platschef uppsamlingsplats skadade/evakuerade Maltesholmsskolan (25-30 st).
33-1170 Platschef uppsamlingsplats vittnen
33-1160 Platschef dörrknackning
33-9230 Platschef Karolinska Sjukhuset
35-9290 Platschef S:t. Görans sjukhus (samt Häfö mamma/målsägande)
39-9320 Hund
33-5120 Platschef jakten (Insats 42) med flera underställda patruller.
33-5110 Häfö dotter + beslag av telefon
33-1120 Häfö dotter + beslag av telefon
33-2420 Övertar platschefsskap avspärrning/brottsplats
33-5210 Underställer sig 33-2420
33-2440 Underställer sig 33-2420
32-9130 Förhör med taxichaufför samt husrannsakan i taxibil
32-9280 Biträder 32-9130

- Bildex aktiveras
- Regionala insatsstyrkan aktiveras
- NBS aktiverade
- Tekniker aktiverade
- UND, KIK och övriga beredskapsresurser aktiverade

Patruller underställda 33-5120 i jakten
33-4120 Kameror/Circle K som hyr ut Peugeot.
33-5120
33-1140
35-2410
39-9320 hund
33-1150
Helikoptern
Regionala insatsstyrkan

Samverkan
Samverkan med räddningsledare Stefan Gustavsson och sjukvårdsledare Jonas Gustavsson skedde initialt genom RAPS talgrupp som platschefen brottsplats/skadeplats hanterade. Därefter biträddes PIC av 33-1110 Olivia Åkerhielm som bemannade den yttre ledningsplatsen fram till det att PIC ankom platsen.
Initialt bedömdes det vara räddningstjänst och fokus låg på att rädda liv. Räddningstjänsten jobbade med evakuering av aktuell port. Räddningsledaren meddelade att detonationen orsakat rasrisk, trappan hade flyttat sig och byggnadsingenjör kunde senare göra bedömningen att stabilisering behövde göras. Räddningsledare begärde restvärdesledare som kunde arbeta i samverkan med platschefen brottsplats och platschefen för uppsamlingsplats för evakuerade, därtill vittnen.

Sjukvårdsledare meddelade att tre personer avtransporterats till sjukhus, två var bedömt gröna och en var bedömt röd. Fortsatt bedömning av den ”röda” gav att det inte var fråga om livshotande skador.
Socialtjänst och kommunens krisstöd kom till platsen och samverkade med restvärdesledare och platschefen för uppsamlingsplats. Ingen boende var i behov av att kommunen

HEMLIG

tillhandahöll alternativt boende. För detaljer hänvisas till pm upprättat av platschef uppsamlingsplats samt platschef brottsplats/skadeplats.

KL. 22.40 avslutades räddningsinsatsen och sjukvårdsinsatsen.

Åtgärder/beslut

- Brottsplats leds på insats 41. Jakten på gärningsman leds på insats 42
- Maltesholmsskolan blir uppsamlingsplats för evakuerade. Till skolan skickas även Socialtjänsten, Restvärdesledare samt Krisstöd.
- Krisstöd aktiveras för att omhänderta 33-1130 och 33-1160 som var först på plats och genomsökte trapphuset efter skadade.
- HÄFÖ av målsägande Meenas samt hennes två döttrar, samt beslag av deras telefonnummer.
- Husrannsakan i fordon (taxibil). Verkställt av 32-9130 och 32-9280.
-

Händelseförlopp/utveckling

Parallellt med arbetet på brottsplatsen pågår en jakt efter gärningsman. Uppgifter framkommer om att några personer setts lämna platsen.

Döttrarna till mamman som var bosatt i aktuell lägenhet (1101) åker till S:t. Görans sjukhus för att möta upp sin mamma. I samband med deras ankomst fattas beslut om HÄFÖ på båda döttrarna samt på mamman. Alla tre förs till polisstationen i Solna. Deras mobiltelefoner tas i beslag i samband med förhör. Syftet med dessa åtgärder är för att utreda varför just denna familj är målsägande.

Arbetet fortsätter för att eftersöka de fordon som setts lämna brottsplatsen. Flera adresser och bensinstationer är aktuella för vidare utredning, då en hyrbil kan ha använts.

Samtidigt inkommer information om att IG-patrull 32-9130 har biträtt en taxichaufför i OKQ8 i Skärholmen so har problem med 3 killar som vägrar betala för sin resa. När polispatrullen ankommer till platsen så springer 3 personer från platsen. Efter en stund fångas 3 killar in, men dessa bedöms inte vara de 3 killar som sprang från platsen och fick lämna platsen. I samtal med taxichauffören framkommer att han haft en bokad körning från Fyrspannsgatan 164 klockan 23:00. Resan gick via Fridhemsplan (Pressbyrån, Drottningholmsvägen 24), vidare till OKQ8 Skärholmen, och skulle avslutats på Mossvägen 80 i Södertälje, om inte tjafset mellan chaufför och kunder uppstått.

Under utredningens gång framkommer att dottern att döttrarna varit inblandade i en misshandel tidigare under kvällen i Råsunda (K1204400-23). Detta utreds separat och hanterades initialt av 33-5410.

NBS är klara med brottsplatsen strax innan kl. 23:00 och tekniker tar över och arbetar tillsammans med TIB och räddningstjänst. Fastighetsvärden Stockholmshem hanterar en vattenläcka som uppstått i samband med detonationen.

På uppsamlingsplats framskrider arbetet med att ombesörja att alla evakuerade har någonstans att ta vägen. Det är färre än 5 personer som är i behov av hjälp att få ordnat boende när platschefen lämnar.

HEMLIG

FU överlämnas till 230926 klockan 00:15 till KIC Theo Mandoki

Kvar att göra
Brottsplatsen är fortfarande avspärrad.
Teknisk undersökning av lägenhet 1101.
Personal för avspärrning/trygghetsinsats resurssatt av Stationsbefäl
För vidare åtgärder hänvisas till Kic:en.

Polisen

PM

Brottsplats - platschefspm

Signerad av

Signerad datum

Enhet	Diarienr
Region Stockholm, BF-IGV 4 LPO Järva	5000-K1204392-23

Uppgiftslämnare	Datum	Tid
Hallström, Adam	2023-09-26	02:26

Beslag verkställt	Material för analys
Nej	Nej

Mottaget	Mottaget datum	Tid

Sätt på vilket uppgift lämnats

Upprättad av
Adam Hallström

Uppgiften avser

Uppgift
Undertecknad ingick i patrull 33-9130 och beordrades att ta platschefsskapet för brottsplats/skadeplats på Fyrspannsgatan 101.

Jag tar mig fram till själva skadeplatsen där det konstaterats att någon form av detonation ägt rum, port 101, och samverkar där med räddningstjänsten och sjukvårdsledningen. Fokus för vart detonationen verkar vara utanför lägenhet 1101. Räddningstjänsten tillsammans med polispatrull går igenom fastigheten och bereder sig tillträde till samtliga lägenheter i trapphus 101 för att säkerställa att inga fler skadade finns kvar i huset utöver de som redan tagits ut av första patrull på plats. Även intilliggande trappuppgångar söks igenom för att säkerställa att inga skadade befinner sig där, ingen skadad anträffas.

Flertalet vittnen har på egen han evakuerat både från huskroppen där detonationen ägt rum men även i huskroppen mitt emot. Patrull 33-1170 får i uppgift att föra bort alla vittnen till en annan plats och tömma brottsplatsen, området spärras i samband med detta av.

Räddningstjänsten fortsätter sitt arbete som nu består i att göra en bedömning av eventuell rasrisk i fastigheten, detta i samråd med byggnadsingenjör. Den slutgiltiga bedömningen blir att trapphuset ej är tillräckligt säkert att vistas i då betongelement i huset kan vara så skadade så de riskerar falla ner. Beslut fattas om att stämpa (staga) upp trapphuset för att minska risken för de som kommer behöva vistas där.

Jourtekniker kommer ut och stänger av vattnet till aktuell trappuppgång då det läcker vatten både inne i trapphuset men även ut genom fasaden ovanför garageportarna under lägenhet 1101.

NBS anländer och påbörjar ett sök i fastigheten och kan snabbt konstatera att det ej finns någon risk för ytterligare detonationer.

UAS-gruppen anländer och filmar av fastigheten.

Kriminaltekniker anländer och samverkar med NBS. Därefter görs bedömningen att de ej kommer genomföra något större arbete inne i fastigheten under natten utan kommer att fokusera på att säkra upp spår utomhus samt vissa kritiska spår i trapphuset.

I samråd med kriminaltekniker beslutas att boende kan börja återvända till sina bostäder, både de som bor i huskroppen mittemot men även de som bor i samma huslänga, dock ej i uppgång 101. De boende får gå in från baksidan och uppmanas att ej gå in på "innergården". Tydliga

HEMLIG

avspärrningar sätts upp för att tydliggöra vart man ej får vistas.

Samverkan har även skett med restvärdesledare, som i sin tur engagerat socialtjänsten, TIB, fastighetsägaren Stockholmshem mfl.

Det noteras att det finns skadade elkablar som utgör en risk i fastigheten, jourtekniker beställs därför ut på nytt som får ansvara för att stänga av elen i uppgång 101. Allt vatten och el skall dock vara påkopplat som normalt i övriga trappuppgångar.

Platschefsskapet för brottsplats samt avspärrningen överlämnas till 33-2420, Dahlborg.

I tjänsten,
Pa Hallström

Polisen

PM

Information angående sök efter inblandat fordon

Signerad av

Signerad datum

Enhet	Diarienr
Region Väst, BF-IGV 6 LPO Borås	5000-K1204392-23

Uppgiftslämnare	Datum	Tid
Engberg Bruun, Oskar	2023-09-26	01:12

Beslag verkställt	Material för analys
Nej	Nej

Mottaget	Mottaget datum	Tid

Sätt på vilket uppgift lämnats

Upprättad av
Oskar Engberg Bruun

Uppgiften avser
Information angående sök efter inblandat fordon

Uppgift

Patrull 33-4120 Engberg/Lundsten/Sjöberg/V. Johansson blev av privatperson anvisade ett par handskar och en väska som låg slängt mitt på körbanan Sandviksvägen några hundra meter ifrån brottsplatsen där sprängningen ägt rum. Anträffandeplatsen spärrades av och godset lämnades initialt orört men den förhållande kraftiga vinden som vid tillfället rådde på platsen medförde att sakerna blåste runt och riskerade att blåsa iväg. Handskar och väska säkrades för att eventuell spårsäkringen inte skulle gå om intet och avspärrningen hävdes, se separat dokumentation.

När platsen lämnades började patrullen söka efter den bil som hade setts lämna platsen efter sprängningen. Efter att ha tittat på den bil som vittne lämnat in konstaterade vi att det sannolikt handlade om en grå Peugeot 208. Patrullen fortsatte söka efter bilen på parakeringar och liknade i området kring Åkersmynta men utan att anträffa något av intresse. Då vi anlände till Cirkel K på Veddestavägen i Järfälla anträffades två grå Peugeot av samma färg och märke som den på vittnets bild. Då vi kunde jämföra bilden med verkligheten gjorde patrullen bedömningen att det definitivt var samma märke och modell som vi letade efter. De båda Peugoterna på platsen var hyrbilar från Cirkle K och ingen av dem verkade av allt att döma nyligen ha använts då varken däck eller något annat tydde på det.

Vi fortsatte norrut mot Kista och sökte efter bilen på större parkeringar och utmed gatorna i Husby men inte heller där anträffades det aktuella fordonet.

Vidare framkom information om att några individer hade setts komma med en falskskyltad röd BMW (aktuell regnr ORJ123) till Skälby där två killar hoppade ur bilen och bytte till en vit bil. Efter kort efterforskning bedöms aktuell bil vara en BMW 3-serie. Efter att killarna setts byta bil lämnade de båda bilarna platsen. Huruvida dessa bilar har med ärendet att göra är dock ej klarlagt.

Polisen

PM

Beslag Väska/Handskar

Signerad av

Signerad datum

Enhet	Diarienr
Region Väst, BF-IGV 3 LPO V Skaraborg	5000-K1204392-23

Uppgiftslämnare	Datum	Tid
Sjöberg, Jacob	2023-09-26	01:09

Beslag verkställt	Material för analys
Nej	Nej

Mottaget	Mottaget datum	Tid

Sätt på vilket uppgift lämnats

Upprättad av
Jacob Sjöberg

Uppgiften avser
Anträffade föremål i närheten av explosionen

Uppgift
Jag, Pa Sjöberg (patrull 33-4120) säkrar en väska samt två handskar i samband med explosionen som skedde. En allmänhet har hittat väskan samt två handskar på vägen och misstänker att eventuella gärningsmän har slängt dessa i samband med att de lämnat platsen. Initialt spärrar vi av höger sida av vägen för att invänta tekniker. Efter en stund beslutar vi oss för att säkra dessa föremål och häva avspärrningen.

Jag tar på mig ett par nitrilhandskar samt munskydd. Jag lägger väskan i en brun beslagspapperspåse som jag sedan lägger i ytterligare en brun beslagspapperspåse. Samma procedur görs med handskarna. Första handsken läggs en en brun beslagspapperspåse, och så även andra. De läggs i separata beslagspapperspåsar, som sedan läggs i en gemensam beslagspapperspåse.

Dessa beslag säkras på Sandviksvägen 5, 16565, Hässelby (Se foto i FILIP om exakt position på vägen).

Den allmänhet som upptäckte dessa föremål/gjorde iakttagelserna , se tjänsteanteckning.

I tjänsten,

Pa Sjöberg

HEMLIG

Polisen

Datum
2023-09-26

Diarienummer
5000-K1204392-23

Bildbilaga

ANTECKNINGAR

HEMLIG

1. Väska, beslag för teknisk undersökning

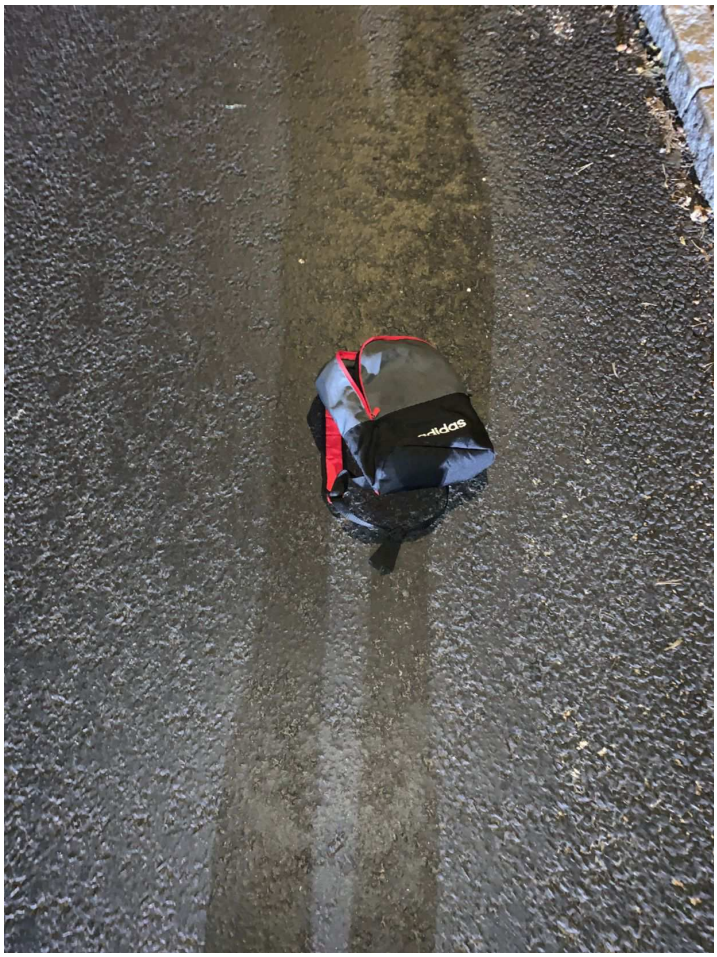

2. Väska, beslag för teknisk undersökning

HEMLIG

3. Väska, beslag för teknisk undersökning

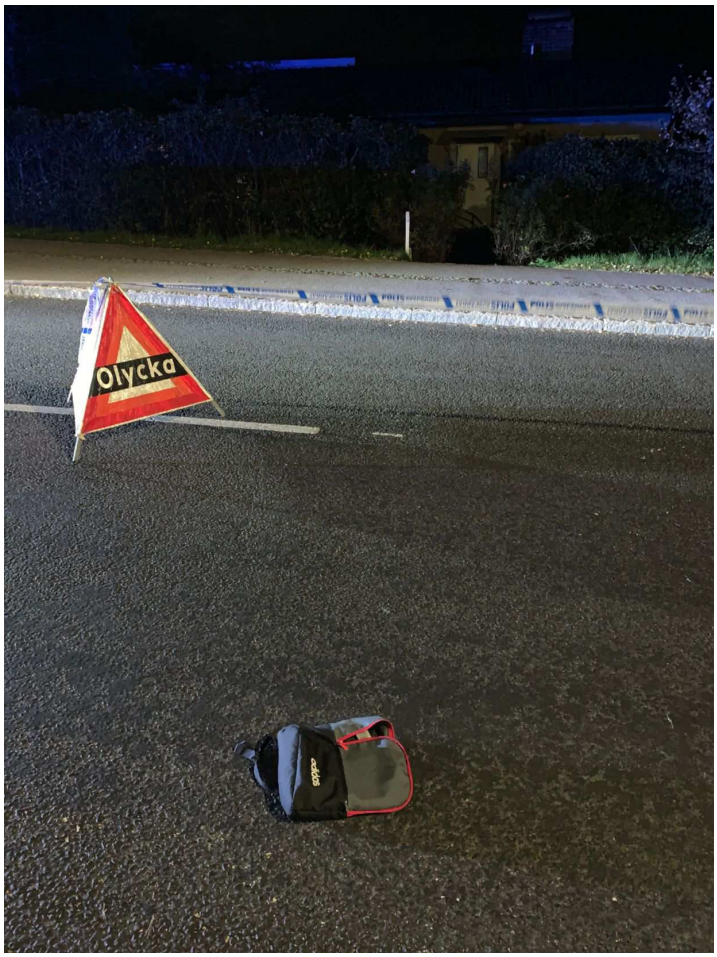

4. Väska, beslag för teknisk undersökning

HEMLIG

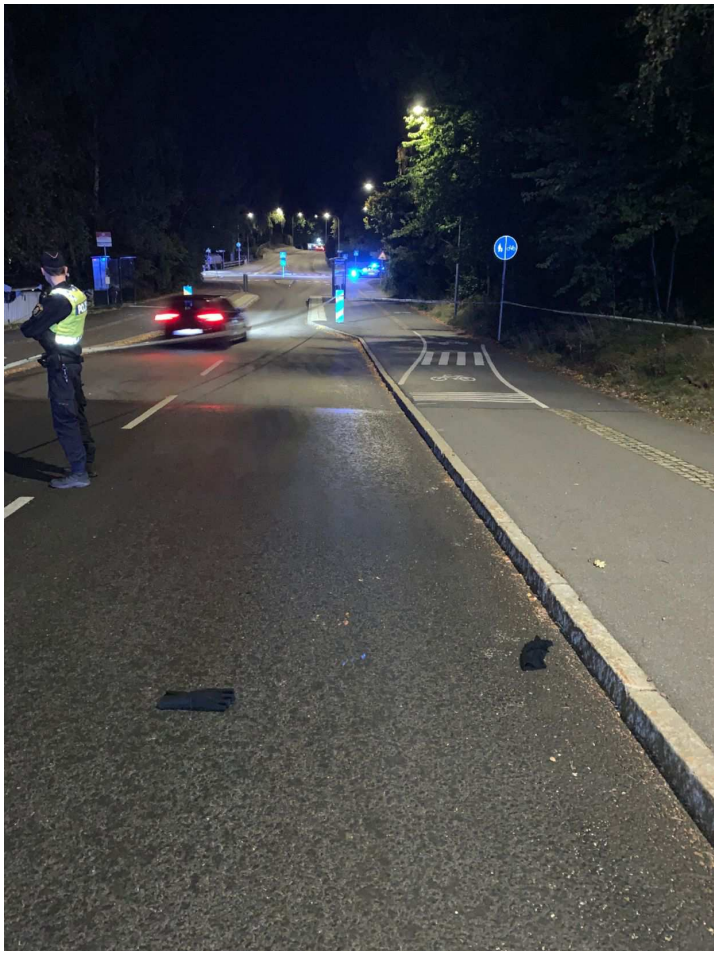

5. Handskar, beslag för teknisk undersökning

6. Handske 1

HEMLIG

7. Ett par handskar samt en väska påträffades på vägbanan i riktning mot korsningen Sandviksvägen/fyrklöversbackarna.

Fyndplatsen är markerad med en röd cirkel.

Polisen

PM

Fyrspannsgatan 87

Signerad av

Signerad datum

Enhet	Diarienr
Region Stockholm, Grova brottssektion PO Sthlm Nord	5000-K1204392-23

Uppgiftslämnare	Datum	Tid
Forsmark, Adam	2023-09-26	00:32

Beslag verkställt	Material för analys
Nej	Nej

Mottaget	Mottaget datum	Tid

Sätt på vilket uppgift lämnats

Upprättad av
Adam Forsmark

Uppgiften avser

Uppgift
Ett vittne hade sett två personer gå in på 87 i samband med explotionen därför sattes 33-9250 mfl som ansvarig för att hålla diagonaler på byggnaden tills man kunde söka igenom byggnaden. Piketen kom och sökte igenom trapphus Fyrspansgatan 87,89,91,93,95 samt tillhörande källarutrymmen i alla dessa trappuppgångar. De hittade inga personer i dessa utrymmen.

Polisen

PM

35-2410 vägar sökta.

Signerad av

Signerad datum

Enhet	Diarienr
Region Stockholm, Grova brottssektion PO Sthlm Nord	5000-K1204392-23

Uppgiftslämnare	Datum	Tid
Olivares, Anton	2023-09-26	00:39

Beslag verkställt	Material för analys
Nej	Nej

Mottaget	Mottaget datum	Tid

Sätt på vilket uppgift lämnats

Upprättad av
Anton Olivares

Uppgiften avser

Uppgift
Undertecknad tjänstgjorde för kvällen i 35-2410 tillsammans med PA M. Henriksson, PA J. Gottfridsson.

Se separat tjänsteanteckning 35-2410 registreringsnummer respektive kontaktuppgifter för registreringsnummer och kontaktuppgifter.

Vi fick till uppgift att söka av längs med den utpekade flyktvägen och sökte enligt nedan:

Bergshamnsvägen.

Berghamns Brygga.

Sjöhällsstigen.

Berguddsvägen.

Blåklocksvägen.

Bruksvägen.

Sandviksvägen.

Ridderviksvägen in till Köpingsvägen.

Lövstavägen.

Ridderviks gårdsväg.

Lövstavägen.

Lövsta koloniväg till återvändsgränd.

Lövsta återvinningscentral.

Åkermyntan, Lövkojsgränd.

Växthusvägen bakom Åkermyntan centrum och in till Carl Bondes Väg.

HEMLIG

Bergslagsvägen till Circle K Hässelby på Lövstavägen. Kontrollerade hyrbilar och talade med personal som uppgav att ingen bil nyligen var återlämnad.

Växthusvägen till Circle K Järfälla Veddesta.

Kontovägen till parkering intill Björkebyskolan.

Åkte sedan till Viksjö Golfklubb via Viksjöleden där vi sökte av upplandsleden mellan Ananasvägen och Lövsta Kolonivägen.

Sökte av Äppelvägen och tog Hummelmoravägen till Fjällenskolan och kollade parkering på Ekollongränd.

Sedan åkte vi till Polluxgränd via Viksjöleden, Järfällavägen, Vinlandsgatan, Växthusvägen och Astronomivägen.

Vid infarten till Polluxgränd fanns det en kameraövervakningsdekal.

På Polluxgränd 5 fanns det en Tesla.

På Polluxgränd 11 fanns det en ringklockskamera och en kameraövervakningsdekal.

På Polluxgränd 8, 10, 19 och 14 fanns det kameraövervakningsdekal.

På Polluxgränd 12 fanns det en kamera riktad ut mot vägen.

På Polluxgränd 4 fanns en kamera som endast var riktad mot adressens ytterdörr enligt boende på adressen.

Vi åkte sedan in på Astronomivägen.

På Astronomivägen 15 fanns det en ringklockskamera.

På Astronomivägen 39 fanns det en kameraövervakningsdekal.

Vi åkte sedan vidare till Orgonavägen där vi talade med en man som var ute med hunden. Enligt mannen hade han sett en grå liten bil köra mot Kosmosgränd.

Vi åkte till Kosmosgränd och sökte av där vi påträffade en parkerad grå Volkswagen Golf.

Vi åkte sedan till Österdalsvägen och vidare in på Kämpevägen.

Vi åkte sedan till Fornvägen där vi påträffade en parkerad grå Peugot 208 och en Tesla.

Vi åkte sedan till Långskeppsvägen via Österdalsvägen.

Vi åkte vidare till Runstensvägen, Spjutvägen och Skälby Gårdsväg.

Vi åkte sedan via Österdalsvägen till Vikingavägen och in på Vendelgränd.

Vi åkte sedan in på Nidarosslingan och därefter avbröt vi sökandet.

// Pasp A. Olivares.

Polisen

PM

Platschef jakt 33-5120

Signerad av

Signerad datum

Enhet	Diarienr
Region Stockholm, BF-IGV 6 LPO Solna	5000-K1204392-23

Uppgiftslämnare	Datum	Tid
Tverin, Tomas	2023-09-26	00:30

Beslag verkställt	Material för analys
Nej	Nej

Mottaget	Mottaget datum	Tid

Sätt på vilket uppgift lämnats

Upprättad av
Tomas Tverin

Uppgiften avser
Platschef jakt 33-5120

Uppgift

Under insatsen blev jag, Tomas Tverin, utsedd att leda jakten efter gärningsmän efter detonation Fyrspannsgatan 101. Jag tjänstgjorde idag i 33-5120.

Initial inriktning jakt var att söka längs med flyktväg och närområden utefter det signalement som gått ut men också med ett utredande perspektiv att leta efter kameror och andra fynd som kan ha betydelse förutredningen.

Uppgifter framkommer om att i anslutning till att detonationen skett så har vittnen sett 3 män lämna platsen. Det ska ha lämnat i ett fordon där uppgifter pekar på en silvrig bil. Bilen ska sen ha tagit ut mot Sandviksvägen och lämnat i riktning mot Åkermyntas centrum.

Vidare vittnesuppgifter framkommer om att man sett personer springa in i trapphus på Fyrspannsgatan 87.

Utifrån dessa uppgifter fick jakten 2 riktningar som därefter resurssattes.

33-9250 Ansvarig Fyrspannsgatan 87 och sökandes. Där genomfördes även dörrknackning på adressen. Se vidare eget PM från detta.

33-4120 Ansvarig beslag Sandviksvägen. Där anträffas handskar och en väska i vägen som kan ha slängts längs med flyktvägen. Dessa kläder bärgades direkt av patrull då omständigheterna i sig gjorde att spår kunde gå mer förlorade om dom fick ligga kvar. Beslag överlämnade till tekniker. Se vidare eget PM.

33-5420 kontroll av Milstensvägen då ett eventuellt regnr till en silvrig bil (FCJ253) framkom via vittnesuppgifter. Inget anträffat. Se vidare eget PM.
Även kontroll av Friherregatan 58 då vittnen uppger att personer rört sig på adressen som kan överensstämma med det signalement som framkommit av personer som lämnat Fyrspannsgatan 101. Inget anträffat.

Efter jämförelsebilder av vittnets foto av fordonet som lämnade med andra fordonsbilder så är möjlig modell en Peugot 206/208 av nyare modell. Modellen i sin tur är en vanlig hyrbil på Circle K stationer. Utifrån dom uppgifterna fick patruller i uppgift att söka på Uthyrningsställen som kan ha uppgifter om uthyrda fordon.

HEMLIG

Samtliga patruller som kontrollerat detta skriver separat PM om detta.

Jaktens andra skede övergick till att söka i större geografiskt område med inriktning av norra Stockholm. Patruller delades därefter upp utifrån egen lokalkännedom för att söka intressanta platser. Samtliga patruller fick i uppgift att dokumentera var dom sökt.

Vittnesuppgifter framkommer att en bil med liknande signalement befunnit sig tidigare innan detonationen på Polluxgränd. I den bilen ska det ha färdats 3 personer med liknande signalement varpå dom släppt av en person i korsningen Polluxgränd/Astronomigränd. Den personen sprang ner emot Tvillingarnas gränd.
35-2410 fick i uppgift att söka av platsen för ev kameror.
Se vidare förhör med vittne.

// Insp Tverin

Polisen

PM

AvrapporteringsPM - Friherregatan 58

Signerad av

Signerad datum

Enhet	Diarienr
Region Stockholm, BF-IGV 3 LPO Solna	5000-K1204392-23

Uppgiftslämnare	Datum	Tid
Andersson, Sara	2023-09-26	00:30

Beslag verkställt	Material för analys
Nej	Nej

Mottaget	Mottaget datum	Tid

Sätt på vilket uppgift lämnats

Upprättad av
Sara Andersson

Uppgiften avser
AvrapporteringsPM - Friherregatan 58

Uppgift
Patrull 33-5420, med pa T. Bergsten, pa N. Byström, pasp T. Deckel och pasp S. Andersson, blir beordrade att åka till Friherregatan 58 i Hässelby Gård med anledning av att ett vittne sett tre personen i en silvrig bil kasta något i en soptunna.

Patrullen fick tag på det aktuella vittnet som pekade ut aktuell soptunna. Patrullen gick igenom den aktuella soptunnan och hittade endast en påse från McDonalds överst. Patrullen har även sökt av närområdet i form av buskar, lådor med sand samt övriga soptunnor utan att påträffa något av intresse.

I tjänsten,
Sara Andersson

Polisen

PM

AvrapporteringsPM - Ursvik/Rissne/Hallonbergen mfl

Signerad av

Signerad datum

Enhet	Diarienr
Region Stockholm, BF-IGV 3 LPO Solna	5000-K1204392-23

Uppgiftslämnare	Datum	Tid
Andersson, Sara	2023-09-26	00:32

Beslag verkställt	Material för analys
Nej	Nej

Mottaget	Mottaget datum	Tid

Sätt på vilket uppgift lämnats

Upprättad av
Sara Andersson

Uppgiften avser
AvrapporteringsPM - Ursvik/Rissne/Hallonbergen/Solna

Uppgift
Patrull 33-5420, med pa T. Bergsten, pa N. Byström, pasp T. Deckel och pasp S. Andersson, blir beordrade till Milstensvägen i Ursvik med anledning av att leta efter pb FCJ253. Patrullen har sökt av närområdet till aktuell adress utan att påträffa aktuell bil.

Circle K Rissne
På Circle K i Rissne har de totalt 3 st hyrbilar av märket Peugeot i färgerna vit och svart. De har inga hyrbilar av märket i färgen silver eller grå.

Patrullen har även åkt igenom Rissne C, Hallonbergen C, Västra Skogen, Huvudsta, Hagalund samt delar av Solna utan att påträffa något av intresse.

I tjänsten,
Sara Andersson

Polisen

PM Kontroll personer Vårberg

Signerat av

Signerat datum

Enhet	Diarienr
Region Stockholm, Grova brott 6 PO Sthlm Nord	5000-K1204392-23

Originalhandlingens förvaringsplats	Datum	Tid
	2024-01-09	12:27

Involverad personal	Funktion
Brita Nääs	Uppgiftslämnare

Berättelse

I bifogat PM har personnummer maskerats av Pa Nääs.

HEMLIG

Polisen

PM

Kontroll personer Vårberg EJ MASKERAD

Signerad av

Signerad datum

Enhet	Diarienr
Region Stockholm, BF-IGV 3 LPO Skärholmen	5000-K1204392-23

Uppgiftslämnare	Datum	Tid
Edlund, Gunnar	2023-09-26	02:00

Beslag verkställt	Material för analys
Nej	Nej

Mottaget	Mottaget datum	Tid

Sätt på vilket uppgift lämnats

Upprättad av
Gunnar Edlund

Uppgiften avser

Uppgift
Tre personer kontrollerades i Vårberg, strax efter tre personer hade sprungit från en Taxi vid OKQ8 i Skärholmen.
Dessa tre var
[redacted] Elias Fabian Aringstam
Cewin Alexander Aringstam
Zanyar Shawkat Darbas
De uppger att de varit i parken där vi påträffar dem och druckit alkohol, de upplevs berusade, de luktar alkohol och det finns spritflaskor vid några bänkar.
De berättar att de har varit på Angelos i Vårbergs Centrum innan de kom dit, när vi kollar kameror så ser vi att de har varit i Vårbergs Centrum vid kl 23:50. Vi kontrollerade dessa vid en park, Idholmsvägen 123A, klockan 00:24.

HEMLIG

Polisen

Hundinsats

AVRAPPORTERING

DATUM	TID	PLATS	UPPDRAG	K-NR
230926	02:00	Sandviksvägen, strax innan korsningen med Hässelby Strandväg, Hässelby	Sök med BPU-hund	5000-K1204392-23

Tjänstehunden Frasse är en specialsökhund och är kvalitetssäkrad enligt: FAP 214–1 RPSF 2011:2

- BPU-hund: Hund som tränats särskilt att söka efter och markera förekomsten av blod, saliv, hår samt föremål med mänsklig vittring. Hunden är även utbildad i att spåra efter människa i terräng där spåren är upp till tjugofyra timmar gamla.

INLEDNING

Insp Söderlund och specialsökhunden Frasse får i uppdrag att genomföra sök med hund efter spår/dna samt saker som kan sättas i samband med brottet.

GENOMFÖRANDE

På plats vid sprängd fastighet vid Fyrspannsgatan samtalade jag med kriminaltekniker. De gick kort igenom ärendet och vad de önskade biträde med. Jag sökte enligt bild nedan på en plats där beslag gjorts tidigare under insatsen. Platsen var inte avspärrad när jag sökte.

RESULTAT

Inga markeringar

HEMLIG

Översiktsbild

HEMLIG

Bild över sökt område av BPU-hund

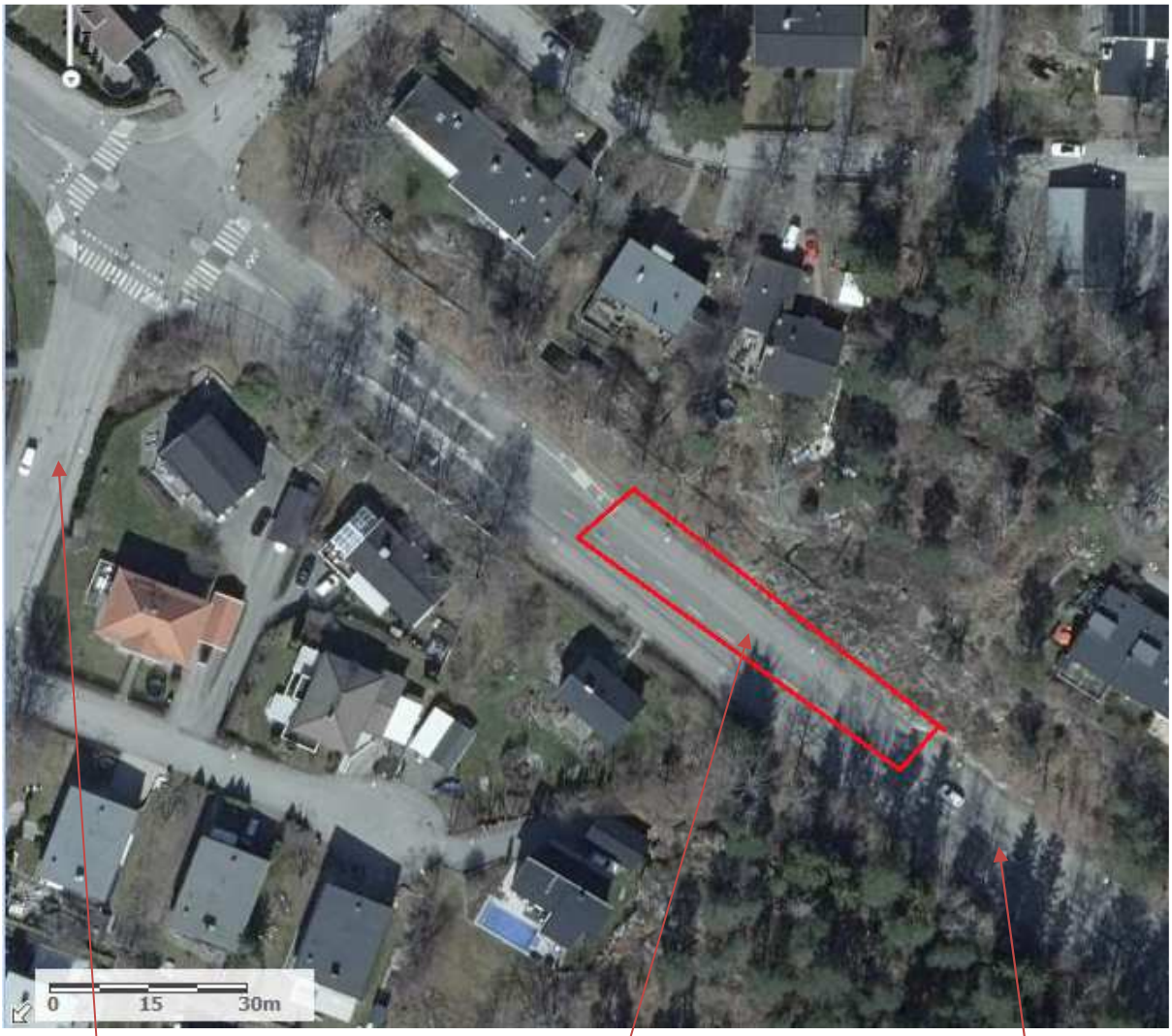

Hässelby Strandväg, Hässelby

Sökt område av BPU-hund

Sandviksvägen, Hässelby

Region Stockholm
Operativa enheten, sektion 2
Specialsök
Insp Söderlund

HEMLIG

Polisen

Platschef Sankt Görans sjukhus - maskerad

Signerat av

Signerat datum

Enhet	Diarienr
Region Stockholm, Grova brott 6 PO Sthlm Nord	5000-K1204392-23

Originalhandlingens förvaringsplats	Datum	Tid
	2024-01-09	15:14

Involverad personal	Funktion
Brita Nääs	Uppgiftslämnare

Berättelse

Personnummer maskerad i dokumentet. Maskeringen gjord av Pa Nääs.

HEMLIG

Polisen

Avrapporteringspm

Platschef Sankt Görans Sjukhus EJ MASKERAD

Signerad av

Signerad datum

Enhet	Diarienr
Region Stockholm, BF-IGV 5 LPO Järfälla	5000-K1204392-23

Uppgiftslämnare	Datum	Tid
Ayranci, Bilal	2023-09-26	01:40

Beslag verkställt	Material för analys
Nej	Nej

Mottaget	Mottaget datum	Tid

Sätt på vilket uppgift lämnats

Upprättad av
Bilal Ayranci

Uppgiften avser

Uppgift
Patrull 35-9290 följde med målsägande Meenas Khamas och ambulans från brottsplatsen till Sankt Görans Sjukhus och blev prickade av RIL som platschef på sjukhuset.

Under transporten in till sjukhuset var Meenas väldigt chockad och berörd av de som hade hänt. Hon klagade på smärtor i huvudet och i nacken. Utöver detta sa hon inte mycket. Hon ville bara ligga på britsen och blunda.

Väl inne på sjukhuset lokaliserade vi den andra målsägande Goran Miladinovic som åkt in tidigare med ambulans.
polisassistent Thorbjörn Johansson höll ett förhör med honom. Enligt sjukhuset skulle Goran få lämna efter ett sista blodprov.
Polisassisten Bilal Ayranci hade hand om Meenas.

Meenas fick vänta på läkare en stund och under den tiden ville hon inte alls prata, hon klagade på att hon hade ont och hon bara ville vara ifred.
Senare anslöt hennes döttrar Rim och Mariam till sjukhuset. Efter besked från RIL att samtliga telefoner skulle beslagtas och att samtliga skulle hämtas till förhör frågade jag om alla hade sina mobiltelefoner med sig. Mariam och Meenas höll sina telefoner i handen men Rim förklarade att hon inte visste vart hennes telefon var. Batteriet hade enligt hennes tagit slut och att hon av den anledningen kanske lämnat kvar den i bilen som hon kom till sjukhuset med. Det var hennes väns bil enligt Rim.

Mariam hade väldigt dålig attityd under hela tiden hon var inne på sjukhuset medans Rim och Meenas var samarbetsvilliga samtidigt som de försökte lugna ner Mariam.
I akutmottagningen väntrum fanns flertalet vänner till Mariam samt hennes pojkvän Mortaza [redacted].

Två patrullen anslöt och hämtade systrarna till förhör på tegen och efter att läkare bedömt att även Meenas kan lämna körde vi henne till tegen då även hon skulle hämtas till förhör.

Polisen

Avrapporteringspm

Sinnesstämning gällande Goran

Signerad av

Signerad datum

Enhet	Diarienr
Region Stockholm, BF-IGV 5 LPO Järfälla	5000-K1204392-23

Uppgiftslämnare	Datum	Tid
Johansson, Thorbjörn	2023-09-26	01:49

Beslag verkställt	Material för analys
Nej	Nej

Mottaget	Mottaget datum	Tid

Sätt på vilket uppgift lämnats

Upprättad av
Thorbjörn Johansson

Involverade personer	Personnummer/Orgnr	Roll
Miladinovic, Goran		Berörd person

Uppgiften avser

Uppgift
Undertecknad ingick i patrull 35-9290 med Pa Bilal Ayranci samt SAO Love Ekman.

Vi fick till uppgift att ta platschefsskapet på St Görans Sjukhus.

Under detta så hanterade jag målsägande Goran som hade problem med luftrören då ha andats in rök/damm/partiklar som han vårdades för.
Samma gällde hans ögon. Utöver detta så hade han inga synliga skador. Jag fotade honom och bilder finns i FILIP.

Goran var ledsen och nedstämd över det som hänt. Han berättade även att han blivit chockad över det han upplevt.

Goran önskar kontakt med brottsofferstöd.

I tjänst
Pa Thorbjörn Johansson

Polisen

PM

Fyrspannsgatan 101, Hässelby- Slagning på adressen

Signerad av

Signerad datum

Enhet	Diarienr
Region Stockholm, Grova brott 6 PO Sthlm Nord	5000-K1204392-23

Uppgiftslämnare	Datum	Tid
Arroyo, Diana	2023-09-27	14:57

Beslag verkställt	Material för analys
Nej	Nej

Mottaget	Mottaget datum	Tid

Sätt på vilket uppgift lämnats

Upprättad av
Diana Arroyo

Uppgiften avser

Uppgift
Med anledning av att sprängningen skedde i ett flerbostadshus har undertecknad gjort slagningar i polisens system på samtliga personer som är skrivna på adressen Fyrspannsgatan 101, Hässelby, i syfte att söka efter ytterligare möjliga målsäganden.

Inget av intresse för utredningen kunde hittas.

/Utredare, Diana

HEMLIG

Polisen

Region Stockholm
Forensikgrupp 1 & 2 / Sthlm - City
Norra Agnegatan 35
106 75 STOCKHOLM

Datum
2023-12-06

Diarienummer
K1204392-23
5311/38595-23

Sammanfattning av kriminaltekniska protokoll

Ingående protokoll

U001 Platsundersökning, utomhusmiljö och begränsad inomhusmiljö
U002 Platsundersökning, utomhusmiljö (framför & bakom flerbostadshus)
U004 Platsundersökning, inomhusmiljö (trapphus & lägenheter port 101)
U005 Fordonsundersökning, personbil LRJ01P

Sammanfattning

Kriminaltekniker i beredskap beordrades till Fyrspannsgatan 101 den 25 september 2023 med anledning av en explosion. Nationella bombskyddet biträdde på plats under natten och pekade ut tre metalldelar (G001-003) som bedömdes ha ingått i konstruktionen av sprängladdningen som hade placerats utanför lägenhet 1101 på våning 1. Metalldelarna har analyserats hos Nationellt forensiskt centrum (NFC) och EGDN som förekommer som komponent i framförallt dynamitsprängämnen påvisades.

Under tiden som brottsplatsundersökningen genomfördes anträffade en polispatrull en ryggsäck (BG110738-3) och ett par handskar (BG110738-1, BG110738-2). Föremålen säkrades och överlämnades till kriminaltekniker. Handskarna och ryggsäcken har analyserats hos NFC och en blandning av DNA påvisades. Vid analys av handskarna och ryggsäcken avseende sprängämnen/sprängämneskomponenter indikerades EGDN.

Den 26 september 2023 fortsatte kriminaltekniker med en invändig och utvändig undersökning av adressen, efter att räddningstjänsten stöttat upp trapphuset med stämp. Vi detta tillfälle biträdde även en forensisk fotograf från NFC med markbunden 3D-laserscanning (TLS) utvändigt och invändigt. Vi den utvändiga undersökningen framkom bland annat att glasrutor på flerbostadshuset hade gått sönder samt den främre och bakre entrén till port 101. Sekundärsplitter iakttogs i området mellan port 101 och flerbostadshuset mittemot samt bakom det aktuella flerbostadshuset. Vid den invändiga undersökningen framkom bland annat att det varit en konkret fara för liv och hälsa att befinna sig i trapphuset tillhörande Fyrspannsgatan 101 vid tiden för explosionen. Att befinna sig i anslutning till hallen i lägenheten 1001 på bottenvåningen och lägenheterna 1101, 1102 samt 1103 på våning 1 vid tiden för explosionen har också inneburit en konkret fara för liv och hälsa.

Personbil LRJ01P togs i beslag den 31 oktober 2023 efter att det framkommit uppgifter om att bilen brukats av gärningspersonerna i anslutning till brottet. Fordonsundersökning genomfördes i syfte att säkra spår av eventuella sprängämne och DNA. Inga relevanta spår säkrades från personbil LRJ01P.

Jennifer Nielsen
Kriminaltekniker (under utbildning)

Polisen

Protokoll

U001 Platsundersökning, utomhusmiljö/ inomhusmiljö

Signerat av

Signerat datum

Enhet	Diarienr
Region Stockholm, Grova brott 6 PO Sthlm Nord	5000-K1204392-23

Originalhandlingens förvaringsplats	Datum	Tid
	2023-12-06	13:02

Gatuadress
Fyrspannsgatan

Postnr	Postort
165 64	Hässelby

Involverad personal	Funktion
Dimitrij Proskorin	Uppgiftslämnare

Berättelse
Uppdaterad med ytterligare DNA-resultat 2023-12-13.

HEMLIG

Polisen

Region Stockholm
Forensikgrupp 1 & 2 / Sthlm - City
Norra Agnegatan 35
106 75 STOCKHOLM

Datum
2023-11-13

Diarienummer
K1204392-23
5311/38595-23

Protokoll över brottsplatsundersökning

Inledande uppgifter

Undersökningen begärd av:	VB Jenny Rydberg
Anledning till undersökningen:	Grov allmänfarlig ödeläggelse, hantering m.m. av explosiva varor (grovt brott) och försök till mord.
Undersökningsansvarig: Medundersökare:	Kriminaltekniker Dimitrij Proskorin Kriminaltekniker Pauline Österholm
Plats och tider för undersökningen:	Fyrspannsgatan 101. Undersökningen påbörjades den 25 september 2023 kl. 23.00 och avslutades 26 september 2023 kl. 03:12.
Avspärrning och bevakning:	Platsen var avspärrad och bevakad av polispersonal. Efter avslutad undersökning kvarstod avspärrningarna då fler undersökningar skulle utföras under dagen.
Övrig information:	Dag som ovan beordrades kriminaltekniker till Fyrspannsgatan 101 i Hässelby med anledning av en detonation i ett trapphus. Information delgavs till patrullen att vittnen hade sett mörkklädda personer ta sig in i trappuppgången och vidare ut från den. Kort därefter skedde en explosion varpå tre personer skadades. <u>NBS (Nationella Bombskyddet)</u> NBS pekade ut totalt tre metallskärvor på platsen som bedömdes ha ingått i konstruktionen av sprängladdningen. Enligt NBS bedömning hade ca 3-6 kg sprängämne använts vid sprängningen där en metallbehållare fungerat som ett hölje. <u>Räddningstjänsten</u> Räddningstjänsten hade konsulterat med byggnadsingenjör som bedömde konstruktionen och sprickbildningen i trapporna som ej säker arbetsmiljö. Ingen noggrannare undersökning kunde genomföras i trapphuset eller i lägenheterna förens konstruktionen hade stöttats upp. Arbete påbörjades under natten i syfte att stötta upp trapporna. Räddningstjänsten berättade att mycket folk hade rört sig i trappuppgången efter detonationen. Dels var det boende som tog trapporna ner under evalueringsarbetet men också personal från räddningstjänsten hade gått upp och ner.

HEMLIG

Restvärdesledare
Resvärdesledaren Daniel Svärd närvarade på platsen och informerade kriminaltekniker om att en vattenläcka hade uppstått i fastigheten och att källarutrymmet hade vattenfyllts. Daniel berättade att arbete med att koppla bort vatten och elförsörjning till fastigheten skulle genomföras under natten.

Ryggsäck och handskar
Under tiden brottsplatsundersökningen ägde rum hade en polispatrull säkrat en ryggsäck (2023-5000-BG110738-3) och ett par handskar (2023-5000-BG110738-1, 2023-5000-BG110738-2) som låg ca några hundra meter från brottsplatsen. Föremålen hade förpackats i papperspåsar och lämnades över till kriminaltekniker. Se resultat längre ner i protokollet under rubrik NFC resultat.

Bilderna i protokollet är ett urval av bilder från undersökningen. Samtliga oredigerade bilder finns lagrade i Filer inom polisen (FILIP).

Materialförteckningen innefattar Forensiska sektionens numrering av tillvarataget gods (G) och säkrade spår (S), vilken redovisas sist i protokollet.

Samtliga redovisningar från forensisk sektion, avdelning, t.ex. Nationellt forensiskt centrum (NFC), annan sakkunnig eller annan myndighet, finns i sin helhet i separata redovisningar.

HEMLIG

Platsbeskrivning

Fyrspannsgatan 101 ligger i området Hässelby i Stockholm.

Figur 1. Kartbild över området. Aktuell adress markerad med blå cirkel.

Området består av flertalet flerfamiljsfastigheter och grönområden.

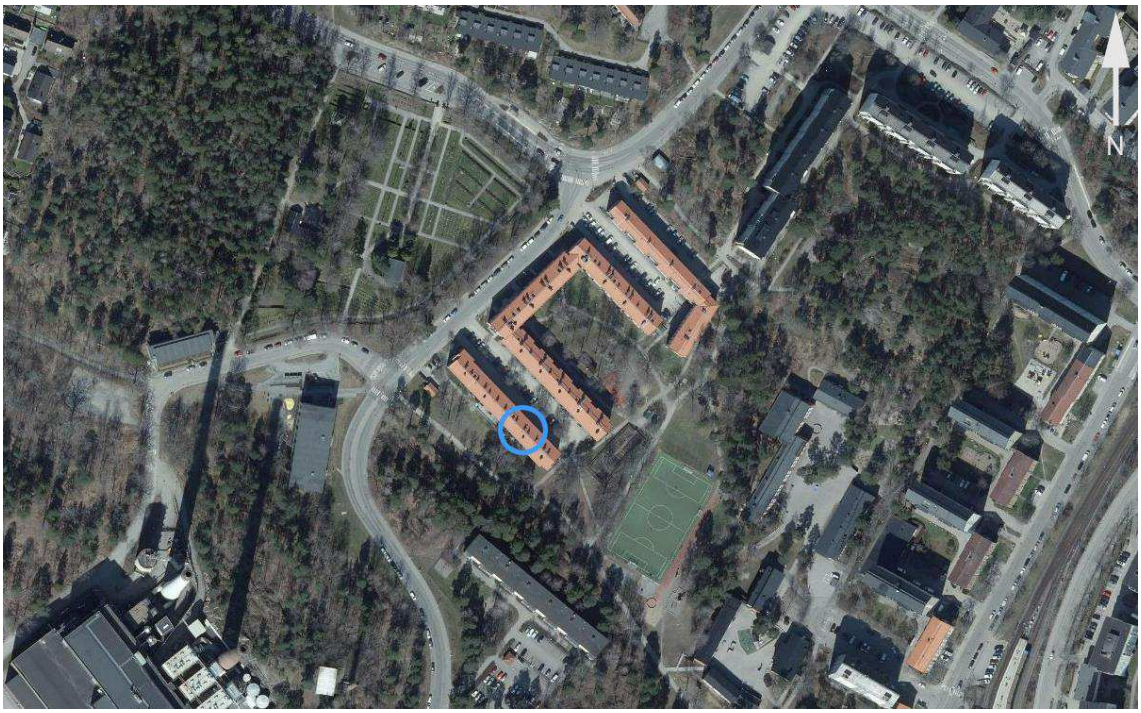

Figur 2. Aktuell adress markerad med blå cirkel.

HEMLIG

lakttagelser och undersökningar

Framsidan av fastigheten

Utanför aktuell port, på marken, fram till nästkommande fastighet påträffades glasskärvor, trasiga trädgrenar och byggnadsdelar. Portdörren var trasig. Delar som bedömdes tillhöra portdörren låg utspridda på marken. Flertalet fönsterrutor var trasiga på fastigheten. Två trappor upp i fastigheten påträffades ett genomgående hål i trapphuset. På marken utanför porten påträffades en metalldel (G001).

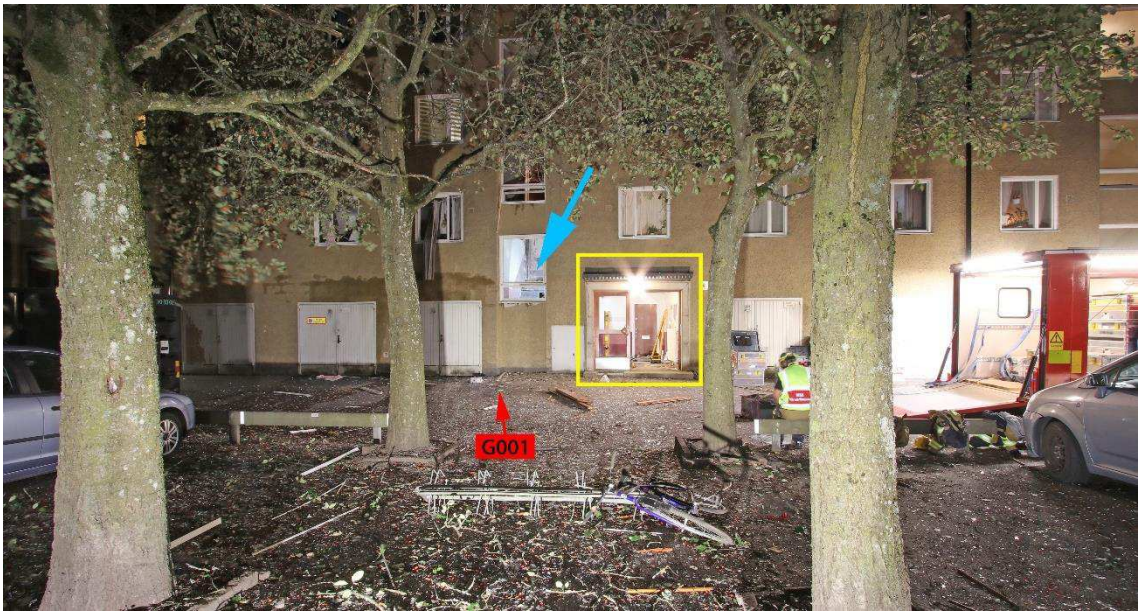

Figur 3. Framsidan av fastigheten. Porten är markerad med gul fyrkant. Blå pil markerar det genomgående hålet i golvet. Metallskärva (G001) markerad med röd pil.

Lägenhet 1101 ligger till vänster om det genomgående hålet i marken, två trappor upp i fastigheten. Fasaden under lägenheten var fuktig.

Figur 4. Lägenhet 1101 markerad med röd färg. Genomgående hål markerat med blå pil. Aktuell port markerad med gul färg.

HEMLIG

Totalt 7 fönsterrutor saknades eller var skadade i området runt aktuell port.

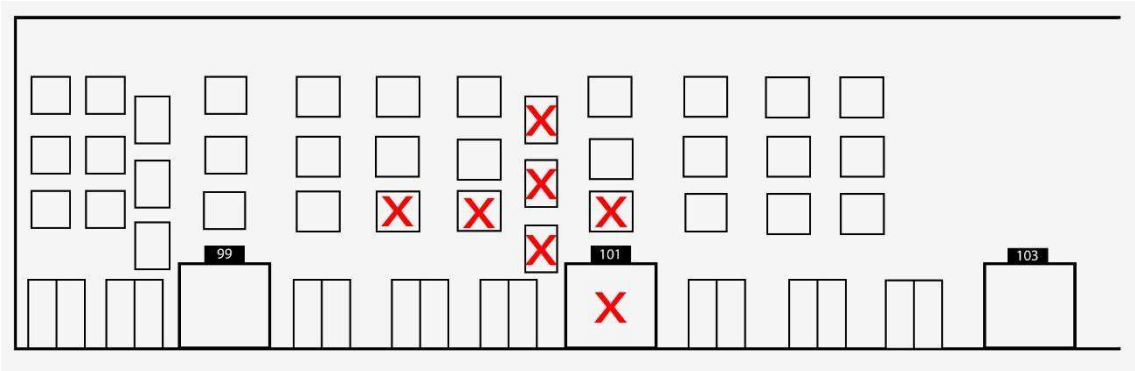

Figur 5. Schematisk skiss över fastigheten. Röda markeringar påvisar skadade glasrutor.

Avståndet mellan aktuell port och intilliggande fastighet är ca 20 m. Splitter i form av glasskärvor sträckte sig fram till fastighetens fasad och uppmättes till ca 46 m i längd. Glasskärvor/splitter låg i en ”V” formation som sträckte sig ca 27 m i bägge riktningar.

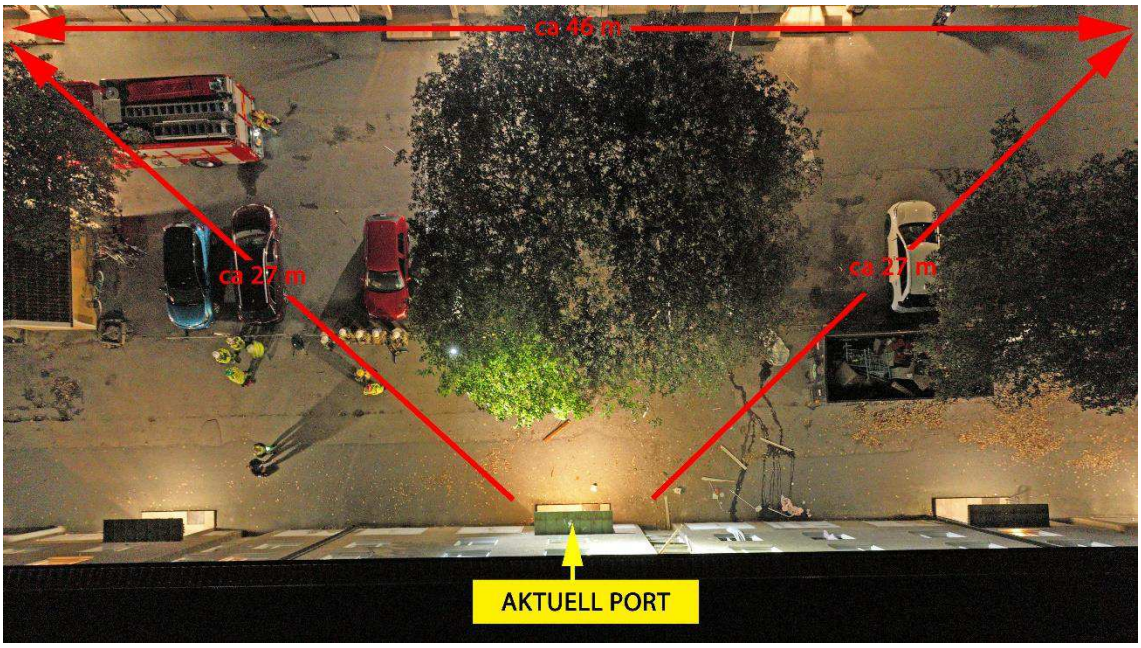

Figur 6. Aktuell port markerad med gul pil. "V" formation med ungefärliga mått markerade med röda pilar.

HEMLIG

Baksidan av fastigheten

På baksidan finns en ingång till aktuell port. Dörren och dörrkarmen låg i anslutning till ingången. Flertalet glasrutor var krossade. Glasskärvor och byggnadsdelar låg i ”V” formation som uppmättes till ca 10 m från fasaden. En plastlist som bedömdes tillhöra byggnaden påträffades ca 30 m från fasaden.

Figur 7. Aktuell ingång markerad med gul rektangel. Ungefärlig gräns för glasskärvor markerad med röda pilar.

Figur 8. Närbild på ingången, dörren och dörrkarmen.

HEMLIG

Trapphus

Innanför portdörren (Bild 1) låg konstruktionsdelar tillhörande fastigheten. Golvet var täkt med damm och betongrester. Till vänster i portens förlängning, i anslutning till trappen, påträffades ett genomgående hål i taket (Bild 2). Delar från armeringen inuti betongen hade böjts neråt vilket på plats bedömdes bero på att kraften som hade orsakat hålet gått uppifrån och ner. Nedanför hålet låg en hög med trasig betong. Högen bedömdes ha uppstått från innehållet i det genomgående hålet.
Räddningstjänsten flyttade högen för att kunna utföra sitt arbete.

Figur 9. Bild 1 (vänster i figuren) fotodokumentation in i trapphuset från portdörren. Bild 2 (höger i figuren) dokumentation över området kring det genomgående hålet.

HEMLIG

I trappan mellan bottenvåning och vilplanet, på tredje trappsteget uppifrån, påträffades en metalldel (G002). Metalldelen hade markerats ut av NBS med en lysstav. I området runt trappan låg damm och betongdelar. Locket till sopnedkastet låg på marken. Väggar var skadade och sprickor observerades i konstruktionen.

Figur 10. Metalldel (G002) låg på första trappan från markplan.

HEMLIG

På våningsplan 1, utanför lägenhet 1101, påträffades ett genomgående hål i golvet. Dörren till lägenhet 1101 saknades och karmen var deformerad. Dörrkarmens nedre del svabbades (S002) för sprängämnesprov. På våningsplan 1 finns tre lägenheter. Samtliga hade skador på områden runt dörrar såväl som inne i bostaden.

Figur 11. Genomgående hål utanför lägenhet 1101. Området för tänkta ytterdörrens nedre kant markerat med röd linje.

HEMLIG

Fotodokumentation in i lägenhet 1101 från trapphuset.

Figur 12. Lägenhet 1101.

HEMLIG

På ett av trappstegen som leder till våningen ovanför lägenhet 1101 påträffades en metalldel (G003).

Figur 13. Metalldel (G003) markerad med lysstav.

HEMLIG

Ryggsäck och handskar

Patrull 33-4120 säkrade ryggsäck (2023-5000-BG110738-3) och handskar (2023-5000-BG110738-1, 2023-5000-BG110738-2) på Sandviksvägen. Ingen kriminalteknisk undersökning genomfördes på fyndplatsen.

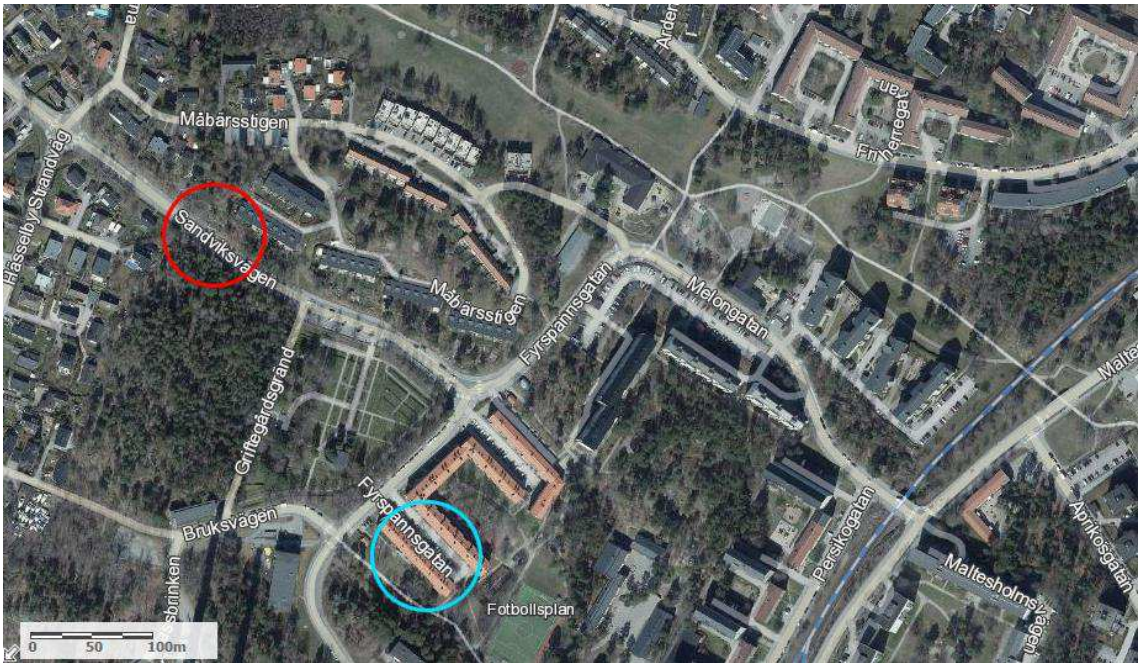

Figur 14. Platsen där ryggsäck och handskar påträffades markerat med röd cirkel. Aktuell fastighet där sprängningen ägt rum markerat med blå cirkel.

Undersökningsmetoder

- Fotodokumentation
- Mätning med laser
- Svabbning (sprängämnesprov)

Sammanställning av undersökningar och resultat

Torkprov S001-S002

S001,S002 Torkprov, långt ner på höger/vänster sida av dörrkarm, lgh 1101

<u>Svar från NFC:</u>
”Vid analys av materialen S001 – S002 avseende sprängämnen/sprängämneskomponenter indikerades EGDN (etylenglykoldinitrat) i 5311/38595-23/S002. I övriga material kunde inga i konventionella sprängämnen vanligt förekommande komponenter indikeras.
EGDN förekommer som komponent i framförallt dynamitsprängämnen.”

HEMLIG

Metalldelar (G001-G003)

Metalldelarna som anträffades under platsundersökningen, bedömdes på plats, utifrån utseende härröra från ett och samma föremål.

Figur 15. Metalldelar (G001-G003) fotodokumenterade efter avslutad undersökning hos NFC.

Svar från NFC:
”Vid analys av materialen BG110738-1 – 3 samt 5311/38595-23/G001 – G003, avseende sprängämnen/sprängämneskomponenter indikerades EGDN (etylenglykoldinitrat) i BG110738-3”

”EGDN förekommer som komponent i framförallt dynamitsprängämnen.”

NFC resultat gällande handskar och ryggsäck

Explosivämnesundersökning gällande följande gods:

BG110738-1, Handske, vänster
BG110738-2, Handske höger
BG110738-3, Ryggsäck

Svar från NFC:
”Vid analys av materialen BG110738-1 – 3 avseende sprängämnen/sprängämneskomponenter indikerades EGDN (etylenglykoldinitrat) i BG110738-3. I övriga material kunde inga i konventionella sprängämnen vanligt förekommande komponenter indikeras.

EGDN förekommer som komponent i framförallt dynamitsprängämnen.”

HEMLIG

2023-5000-BG110738-1 Handskar vänster. Låg på vägen

Svar från NFC gällande DNA:

*”På tumgreppets avigsida påvisades DNA. Analysen visar en blandning av DNA från minst tre personer. Resultaten talar extremt starkt för att del av DNA:t kommer från **Joshua Sjölund** (Grad +4), om man bortser från möjligheten att det kommer från en nära släkting. Resultaten talar extremt starkt för att del av DNA:t kommer från **Alex Nilsson** (Grad +4), om man bortser från möjligheten att det kommer från en nära släkting. Resultaten talar extremt starkt för att DNA:t inte kommer från David Sundqvist (Grad -4).*

*I ett undersökt område på handflatans avigsida påvisades DNA. Analysen visar en blandning av DNA från minst fyra personer. Resultaten talar extremt starkt för att del av DNA:t kommer från **Joshua Sjölund** (Grad +4), om man bortser från möjligheten att det kommer från en nära släkting. Resultaten talar extremt starkt för att del av DNA:t kommer från **Alex Nilsson** (Grad +4), om man bortser från möjligheten att det kommer från en nära släkting. David Sundqvist har för liten överensstämmelse med spåret för att någon slutsatsgrundande beräkning ska utföras.”*

2023-5000-BG110738-2 Handskar höger. Låg på vägen

Svar från NFC gällande DNA:

*”På tumgreppets avigsida påvisades DNA. Analysen visar en blandning av DNA från minst fyra personer. Blandningen utgörs av en huvuddel från en person samt av en mindre del som kan jämföras mot person. Resultaten talar extremt starkt för att huvuddelen av DNA:t kommer från **Alex Nilsson** (Grad +4), om man bortser från möjligheten att det kommer från en nära släkting. Resultaten talar extremt starkt för att del av DNA:t i den mindre delen kommer från **Joshua Sjölund** (Grad +4), om man bortser från möjligheten att det kommer från en nära släkting. David Sundqvist har för liten överensstämmelse med spåret för att någon slutsatsgrundande beräkning ska utföras.*

*I ett undersökt område på handflatans avigsida påvisades DNA. Analysen visar en blandning av DNA från minst tre personer. Resultaten talar extremt starkt för att del av DNA:t kommer från **Alex Nilsson** (Grad +4), om man bortser från möjligheten att det kommer från en nära släkting. Resultaten talar extremt starkt för att DNA:t inte kommer från David Sundqvist (Grad -4). Joshua Sjölund har för liten överensstämmelse med spåret för att någon slutsatsgrundande beräkning ska utföras.”*

Analyssvar gällande explosivämnesundersökning kan läsas i sin helhet i NFC`s sakkunnigutlåtande (NFC:s ref.nr 2023018532).

2023-5000-BG110738-3 Ryggsäck. Låg på vägen

Svar från NFC gällande DNA:

*”På bärhandtaget påvisades DNA. Analysen visar en blandning av DNA från minst tre personer. Blandningen utgörs av en huvuddel från en person samt av en mindre del som kan jämföras mot person. Resultaten talar extremt starkt för att huvuddelen av DNA:t kommer från **Joshua Sjölund** (Grad +4), om man bortser från möjligheten att det kommer från en nära släkting. Övriga personer i ärendet har för liten*

HEMLIG

överensstämmelse med spåret för att någon slutsatsgrundande beräkning ska utföras."

"I ett undersökt område på höger axelrem påvisades DNA. Analysen visar en blandning av DNA från minst tre personer. Resultaten talar extremt starkt för att del av DNA:t kommer från ***Joshua Sjölund*** *(Grad +4), om man bortser från möjligheten att det kommer från en nära släkting. Övriga personer i ärendet har för liten överensstämmelse med spåret för att någon slutsatsgrundande beräkning ska utföras."*

"I tre undersökta områden (ett inuti det stora facket, ett inuti det lilla facket samt ett område på ena axelremmens spännrem) påvisades DNA men resultatet kunde på grund av komplexitet inte utvärderas.
I en undersökt besudling inuti det stora facket kunde DNA i tillräcklig mängd inte påvisas."

"På bärhandtaget har DNA tidigare påvisats.
Analysen visar en blandning av DNA från minst tre personer.
Blandningen utgörs av en huvuddel från en person samt av en mindre del som kan jämföras mot person.
Resultaten talar extremt starkt för att del av DNA:t i den mindre delen kommer från ***Tawan Martinsson*** *(Grad +4), om man bortser från möjligheten att det kommer från en nära släkting."*

"ett undersökt område på höger axelrem har DNA tidigare påvisats.
Analysen visar en blandning av DNA från minst tre personer.
Resultaten talar extremt starkt för att del av DNA:t kommer från ***Tawan Martinsson*** *(Grad +4), om man bortser från möjligheten att det kommer från en nära släkting."*

Analyssvar gällande DNA kan läsas i sin helhet i NFC`s sakkunnigutlåtande (NFC:s ref.nr 2023018532).

Analys och slutsats

Genomgående hålet i trapphusets golv utanför lägenhet 1101 visar att sprängladdningen var placerad utanför lägenhetsdörren.

De materiella skadorna visar att det har varit en konkret fara, för liv och hälsa att befinna sig i trapphuset, lägenheterna på aktuellt våningsplan samt befinna sig utanför fastighetens fram och baksida vid tiden för detonationen.

Iakttagelserna beträffande metalldelarna (G001-G003) och avsaknaden av liknande material i trapphusets konstruktion ger sammantaget stöd för att metalldelarna kommer från ett föremål som sprängladdningen varit placerad i.

Den sammantagna bedömningen är att någon placerat en sprängladdning inne i trapphuset utanför ytterdörren tillhörande lägenhet 1101 på våning 1.

HEMLIG

Materialförteckning

Gods

Material-märkning	Beslagsnr	Beskrivning	Platsbeskrivning	Händelser
G004	2023-5000-BG110738-1	Handskar vänster	Låg på vägen	2023-09-26 överförd till Nationellt NFC (Linköping) blankett. [u0055374] 2023-09-26 Skickas med prioriterad förtur till NFC Linköping [u0055374] 2023-09-26 Skickas med prioriterad förtur till NFC Linköping [u0055374] 2023-09-26 Skickas med prioriterad förtur till NFC Linköping [u0055374]
G005	2023-5000-BG110738-2	Handskar höger	Låg på vägen	2023-09-26 överförd till Nationellt NFC (Linköping) blankett. [u0055374] 2023-09-26 Skickas med prioriterad förtur till NFC Linköping [u0055374] 2023-09-26 Skickas med prioriterad förtur till NFC Linköping [u0055374] 2023-09-26 Skickas med prioriterad förtur till NFC Linköping [u0055374]
G006	2023-5000-BG110738-3	Ryggsäck	Låg på vägen	2023-09-26 överförd till Nationellt NFC (Linköping) blankett. [u0011754]
G007	2023-5000-BG110738-4	Mössa solhatt	Låg på gräset vid fotbollsplan/lekpark	
G001	EJ BESLAG	Metalldel NR1	Låg utanför entrén	2023-09-28 överförd till Nationellt NFC (Linköping) blankett. [u0046069] 2023-09-26 överförd till Nationellt NFC (Linköping) blankett. [u0011754]
G002	EJ BESLAG	Metalldel NR2	Låg på trappa 3	2023-09-28 överförd till Nationellt NFC (Linköping) blankett. [u0046069] 2023-09-26 överförd till Nationellt NFC (Linköping) blankett. [u0011754]
G003	EJ BESLAG	Metalldel NR3	Låg på trappa 4	2023-09-28 överförd till Nationellt NFC (Linköping) blankett. [u0046069] 2023-09-26 överförd till Nationellt NFC (Linköping) blankett. [u0011754]

Spår

Material-märkning	Beskrivning	Platsbeskrivning	Händelser
5311/38595-23/S001	Nollprov	-	2023-09-28 överförd till Nationellt NFC (Linköping) blankett. [u0046069]
5311/38595-23/S002	Swipes	Långt ner på höger/vänster sida av dörrkarmen till lägenhet 1101.	2023-09-28 överförd till Nationellt NFC (Linköping) blankett. [u0046069]
5311/38595-23/S019	Metalldelar	Satt fast i badrumsdörr, lgh 1103	2023-09-28 överförd till Nationellt NFC (Linköping) blankett. [u0046069] 2023-09-28 överförd till Nationellt NFC (Linköping) blankett. [u0046069]

HEMLIG

Material-märkning	Beskrivning	Platsbeskrivning	Händelser
5311/38595-23/S020	Metalldelar	Låg på badrumsgolvet framför toalett, lgh 1103	2023-09-28 överförd till Nationellt NFC (Linköping) blankett. [u0046069] 2023-09-28 överförd till Nationellt NFC (Linköping) blankett. [u0046069]

Dimitrij Proskorin
Kriminaltekniker

Polisen

Protokoll

U002 Platsundersökning, utomhusmiljö

Signerat av

Signerat datum

Enhet	Diarienr
Region Stockholm, Forensik 4 Rgn Sthlm	5000-K1204392-23

Originalhandlingens förvaringsplats	Datum	Tid
	2023-12-06	10:11

Involverad personal	Funktion
Pontus Strindefjord	Uppgiftslämnare

Berättelse

Uppdaterad med skisser över trasiga fönsterglas. 2023-12-18

HEMLIG

Polisen

Region Stockholm
Forensikgrupp 3 & 4 / Sthlm Nord
Sundbybergsvägen 15
171 87 SOLNA

Datum
2023-12-18

Diarienummer
K1204392-23
5311/38595-23

Protokoll över brottsplatsundersökning

Inledande uppgifter

Undersökningen begärd av:	Kriminaltekniker Dimitrij Proskorin.
Anledning till undersökningen:	Anmälan om grov allmänfarlig ödeläggelse, hantering m.m. av explosiva varor (grovt brott) och försök till mord. Undersökning av utomhusmiljö (framför & bakom flerbostadshus). Fotografering dagtid, söka metalldelar och annat av intresse för utredningen samt skadebeskrivning.
Undersökningsansvarig:	Kriminaltekniker Pontus Paakkinen Strindefjord.
Medundersökare:	Kriminaltekniker (under utbildning) Malin Hjärtedal. Kriminaltekniker (under utbildning) Sandy Areschoug.
Plats och tider för undersökningen:	Fyrspannsgatan 101 Hässelby. Undersökningen påbörjades den 26 september 2023 kl. 12:50 och avslutades den 26 september 2023 kl. 16:30.
Avspärrning och bevakning:	Platsen var avspärrad och bevakades av polis. Efter att platsundersökningen i utomhusmiljön var avslutad avgränsades avspärrningen till att innefatta trapphuset/porten till Fyrspannsgatan 101 med omnejd.
Övrig information:	Ovan kriminaltekniker blev beordrade att biträda med en utvändig undersökning av platsen. Under tiden undersökningen pågick berättade en person till en bevakande polis att denne sett krossat glas som kommit till platsen det senaste dygnet på en anslutande väg (Bruksvägen) intill kyrkogården, varför detta område även undersöktes. UAS (drönare) biträdde platsen med fotodokumentation. Forensisk fotograf från Nationellt forensiskt centrum biträdde på platsen med markbunden 3D-laserscanning (TLS).

HEMLIG

Platsbeskrivning

I det utsatta flerbostadshuset framsida fanns fem portar/ingångar med numreringen 107, 105, 103, 101 och 99. På motsatt sida i det andra flerbostadshuset fanns fem portar/ingångar med numreringen 87, 89, 91, 93 och 95 samt ovanliggande balkonger. Avståndet mellan flerbostadshusen uppmättes till cirka 20 meter.

Tre stycken områden undersöktes. Ett område var framför Fyrspannsgatan 101 som bestod av asfalterad mark där det bland annat fanns personbilar, en container och träd. Ett område var bakom Fyrspannsgatan 101 som bestod av en gräsmatta med träd, stenar och en yta för plantering. Ett område var på Bruksvägen som ansluter till Fyrspannsgatan intill det aktuella flerbostadshuset.

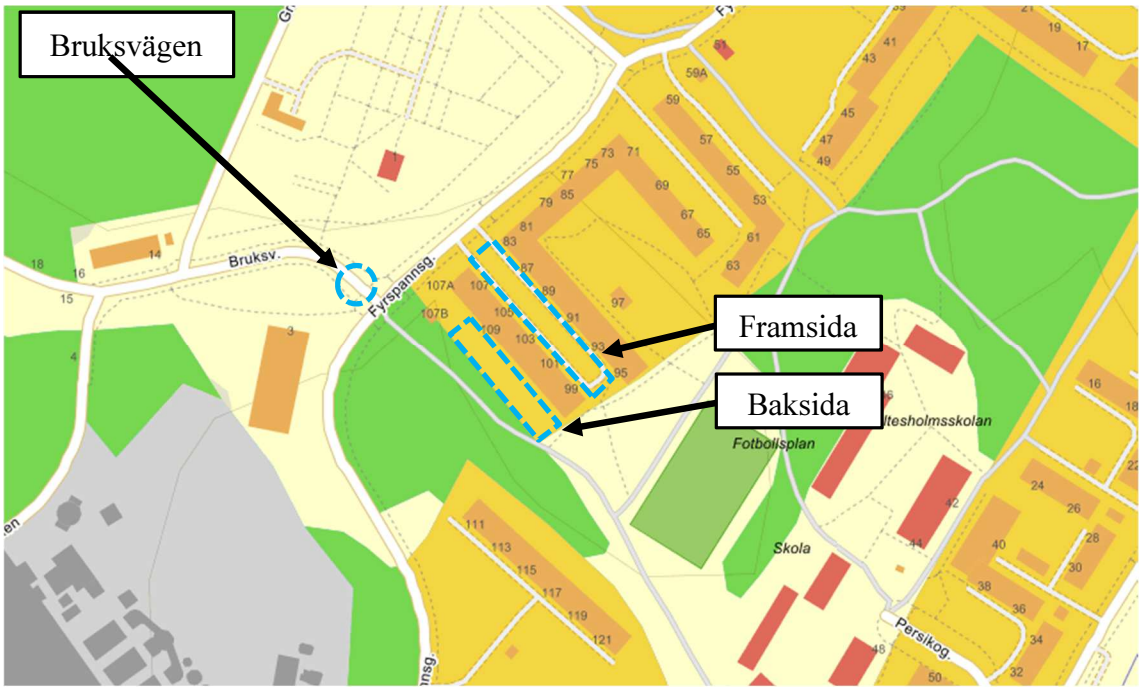

Figur 1. Kartbild över delar av Fyrspannsgatan och Bruksvägen, Hässelby. www.eniro.se 2023-09-27. Undersökta områden är markerade med blå figurer.

HEMLIG

Iakttagelser och undersökningar

Fyrspannsgatan – Framsida

På marken mellan flerbostadshusen iakttogs sekundärsplitter i form av glas och vita fönsterkarmar/lister från fönsterrutor, sten/betong som till utseendet gav intrycket av att komma från golv och trappor i trapphuset vid port 101. Vidare fanns grenar, bär m.m. från träd, trämaterial och två fönsterrutor som bedömdes komma från portdörren med intilliggande fönsterruta. Mellan träden låg ett cykelställ med en fastlåst cykel. Vid cykelstället iakttogs en vit kabel som stämde överens till utseendet och antal inneslutande kablar med en trasig kabel som hängde vid väggen i port 101. Flertalet fönsterrutor på flerbostadshusen var trasiga, en av dessa fanns på fastigheten som vetter mot framsidan av fastigheten med port 101.

Små metallfragment och magnetiska delar/pulver/korn (S002) säkrades i området för sekundärsplittret mellan flerbostadshusen.

Figur 2. Sekundärsplitter på marken mellan flerbostadshusen.

HEMLIG

I träden framför port 101 iakttogs splitterskador och kvarvarande glasskärvor som satt fast i stammen på träden. I ett av trädens kronor iakttogs en vit fönsterkarm/list.

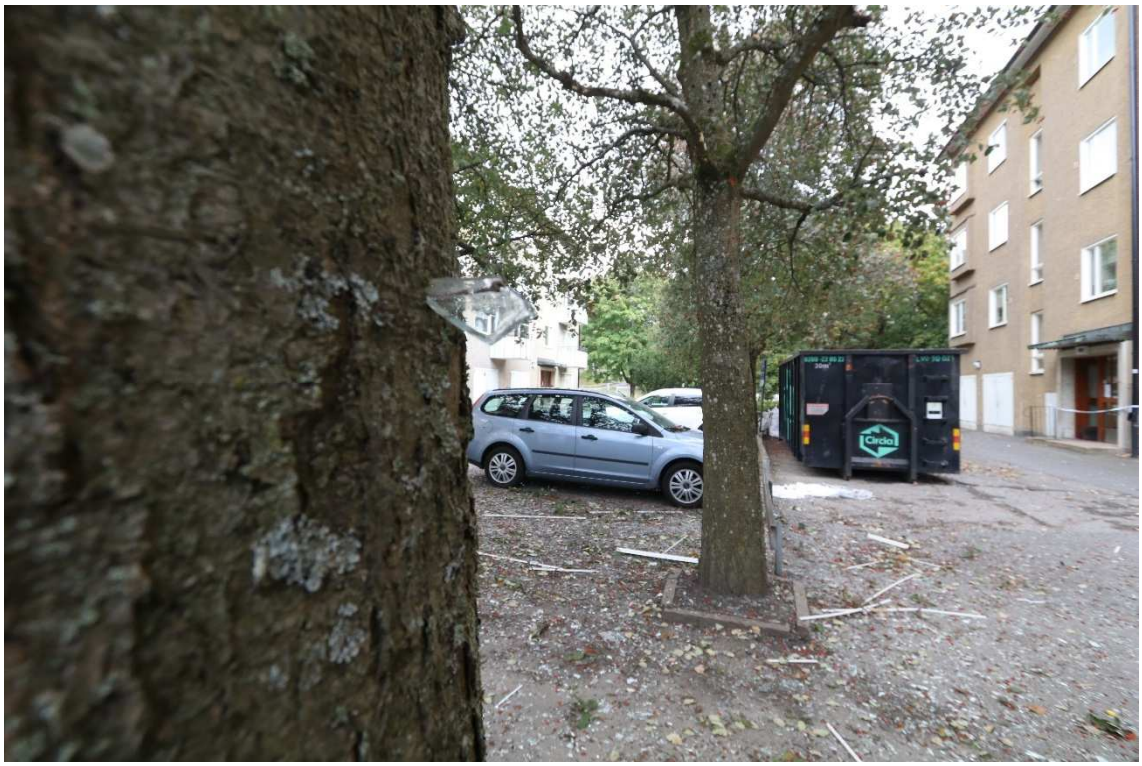

Figur 3. Glasskärva i träd närmast port 101.

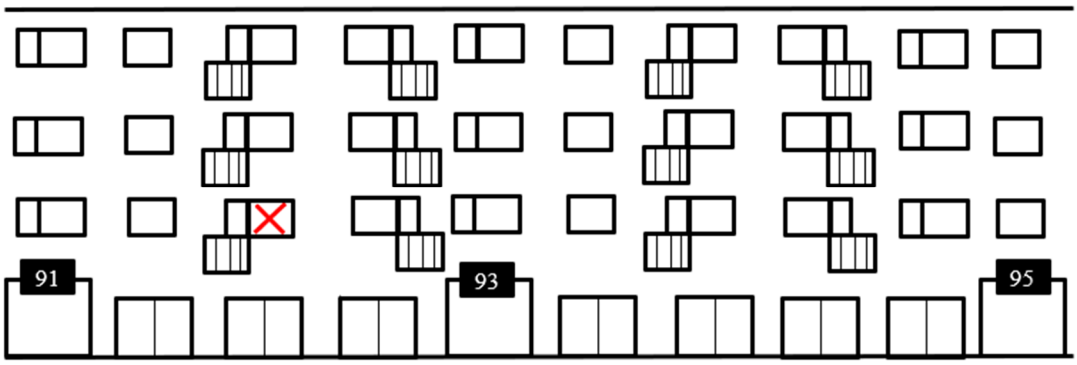

Figur 4. Schematisk skiss över fastighet som vetter mot fastighet med port 101. Röd markering påvisar skadad glasruta. Upprättad av kriminaltekniker Pontus Paakkinen Strindefjord 2023-12-18.

HEMLIG

Flera föremål som fanns på marken mellan flerbostadshusen dokumenterades med mått, vikt samt avstånd till det aktuella flerbostadshuset:

2023-5000-BG111350-2	Vit list/karm i plåt – Mått (cirka): 137cm lång. 8cm bred. 1-2mm djup/tjocklek. Vikt: 0,55kg.	Cirka 3 meter från huskroppen med port 101
2023-5000-BG111350-3	Regel, brun, i trä – Mått (cirka): 65cm lång. 6cm bred, 5cm djup/tjocklek. Vikt: 0,5kg	Cirka 12,8 meter från huskropp med port 101.
2023-5000-BG111350-4	Fönsterglas med brun träram – Mått (cirka): 77cm lång. 65cm bred. Ram 2cm djup/tjocklek. Tvåglasfönster 6 mm djup/tjocklek. Vikt: 7,5kg.	Cirka 16 meter från huskropp med port 101.
2023-5000-BG111350-5	Vit list/karm i plåt – Mått (cirka): 133cm lång. 6,5 cm bred. 1mm djup/tjocklek. Vikt: 0,50 kg	Cirka 20 meter från huskropp med port 101.

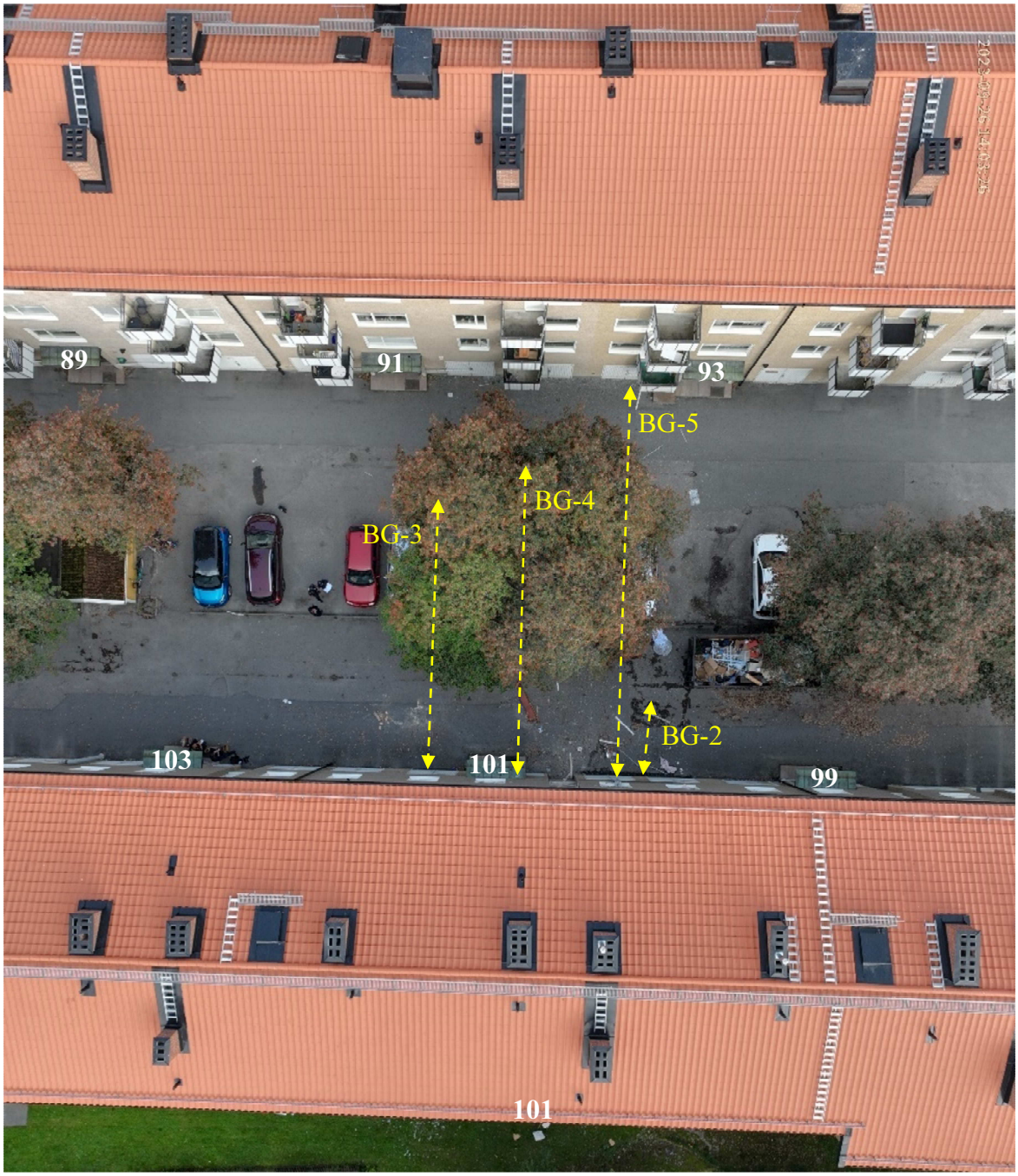

Figur 5. Placering av föremål (2023-5000-BG111350-(2-5)) mellan flerbostadshus

HEMLIG

Bildkälla: UAS Polisen region Stockholm.
Beslag 2023-5000-BG111350-(2-5)
Beslagen dokumenterades på den forensiska sektionen, Solna.

2023-5000-BG111350-2	Vit list/karm i plåt – Mått (cirka): 137cm lång. 8cm bred. 1-2mm djup/tjocklek. Vikt: 0,55kg.	Cirka 3 meter från huskroppen med port 101

Figur 6. Vit list/karm i plåt.

2023-5000-BG111350-3	Regel, brun, i trä – Mått (cirka): 65cm lång. 6cm bred, 5cm djup/tjocklek. Vikt: 0,5kg	Cirka 12,8 meter från huskropp med port 101.

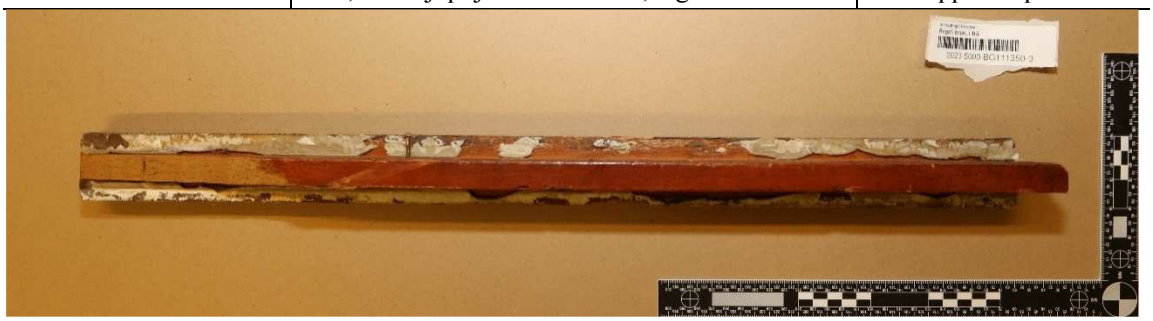

Figur 7. Regel, brun i trä.

2023-5000-BG111350-4	Fönsterglas med brun träram – Mått (cirka): 77cm lång. 65cm bred. Ram 2cm djup/tjocklek. Tvåglasfönster 6 mm djup/tjocklek. Vikt: 7,5kg.	Cirka 16 meter från huskropp med port 101.

Figur 8. Fönsterglas med brun träram.

HEMLIG

2023-5000-BG111350-5	Vit list/karm i plåt – Mått (cirka): 133cm lång. 6,5 cm bred. 1mm djup/tjocklek. Vikt: 0,50 kg	Cirka 20 meter från huskropp med port 101.

Figur 9. Vit list/karm i plåt.

HEMLIG

Fyrspannsgatan – Baksida

På marken bakom flerbostadshuset i anslutning till en bakre ingång till trapphus 101 iakttogs bland annat sekundärsplitter i form av glas, en ytterdörr/portdörr och diverse material som bedöms komma från flerbostadshuset. Sex stycken fönsterrutor i anslutning till den bakre entrén var trasiga.

Figur 10. Dörr och andra föremål liggandes på marken intill bakre entré till trapphus 101.

Figur 11. Sekundärsplitter i form av glasskärvor på marken och i en träskiva cirka 12 meter från den bakre entrén.

HEMLIG

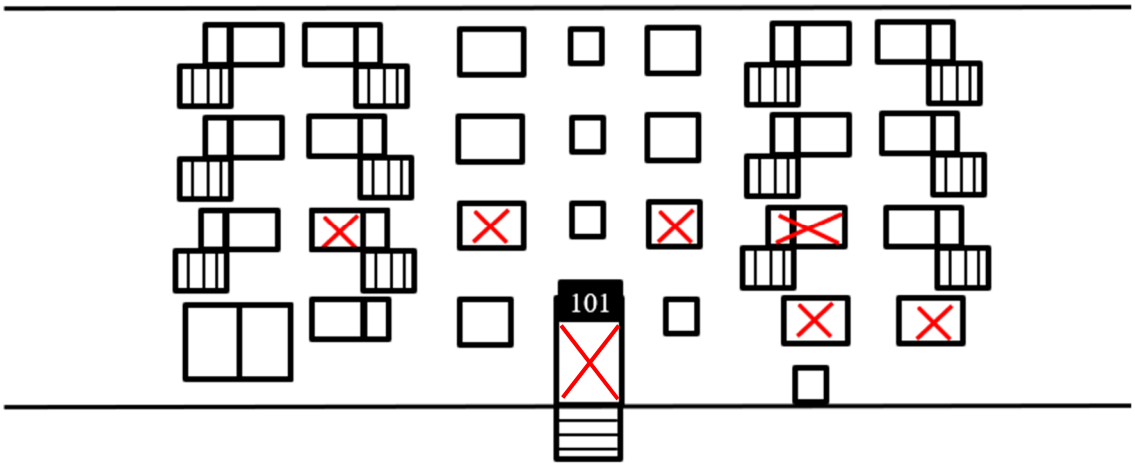

Figur 12. Schematisk skiss över baksidan av fastighet med port 101. Röda markeringar påvisar skadade glasrutor samt ytterdörr/portdörr. Upprättad av kriminaltekniker Pontus Paakkinen Strindefjord 2023-12-18.

HEMLIG

Bruksvägen

På marken under en parkerad bil iakttogs ett stativ (2023-5000-BG111350-1). Intill den parkerade bilens bakre däck på höger sida i färdriktningen iakttogs glas (S003). Inga skador iakttogs på fönsterrutorna på de bilar som var parkerade intill glaset på marken.

Figur 13. Glas (S003) och stativ (2023-5000-BG111350-1) på marken, Bruksvägen.

HEMLIG

Undersökningsmetoder

- Metalldetektor
- Plockmagnet
- Laseravståndsmätare
- Fotodokumentation

Sammanställning av undersökningar och resultat

- Glasrutor på två flerbostadshus hade gått sönder. Den främre och bakre entrén till port 101 hade gått sönder.

- Sekundärsplitter iakttogs framför aktuellt flerbostadshus med port 101 fram till nästa flerbostadshus som fanns cirka 20 meter bort.

- Sekundärsplitter iakttogs på gräsmattan bakom aktuellt flerbostadshus med port 101, där glasskärvor fanns cirka 14 meter från huskroppen.

Analys och slutsats

Redovisas i annat platsundersökningsprotokoll.

HEMLIG

Materialförteckning

Gods

Material-märkning	Beslagsnr	Beskrivning	Platsbeskrivning	Händelser
2023-5000-BG111350-1	2023-5000-BG111350-1	Stativ, "www.blickpunkt.se". Heter "Kryssfot" markfäste premium på angiven hemsida.	På Bruksvägen vid korsningen Bruksvägen/Fyrspanngatan Hässelby. Låg under personbil FPK80B.	2023-09-27 Inlämnad till inlämningsrum Krogen Beslag PO Nord Solna [u0057022]
2023-5000-BG111350-2	2023-5000-BG111350-2	Vit list/karm i plåt - Mått: 137cm lång. 8cm bred. 1-2mm djup/tjocklek. Vikt: 0,55kg.	Utanför port 101, till höger sett från porten. 3 meter från huskroppen.	2023-09-27 Inlämnad till inlämningsrum Krogen Beslag PO Nord Solna [u0057022]
2023-5000-BG111350-3	2023-5000-BG111350-3	Regel, brun, i trä - Mått: 65cm lång. 6cm bred, 5cm djup/tjocklek. Vikt: 0,5kg	Låg mellan huskropparna. Cirka 12,8 meter från huskropp med port 101.	2023-09-27 Inlämnad till inlämningsrum Krogen Beslag PO Nord Solna [u0057022]
2023-5000-BG111350-4	2023-5000-BG111350-4	Fönsterglas med brun träram - Mått: 77cm lång. 65cm bred. Ram 2cm djup/tjocklek. Tvåglasfönster 6 mm djup/tjocklek. Vikt: 7,5kg.	På marken mellan huskroppar. Cirka 16 meter från huskropp med port 101.	2023-09-27 Inlämnad till inlämningsrum Krogen Beslag PO Nord Solna [u0057022]
2023-5000-BG111350-5	2023-5000-BG111350-5	Vit list/karm i plåt - Mått: 133cm lång. 6,5 cm bred. 1mm djup/tjocklek. Vikt: 0,50 kg	På marken mellan huskroppar, direkt intill den bortre huskroppen. Cirka 20 meter från huskropp med port 101.	2023-09-27 Inlämnad till inlämningsrum Krogen Beslag PO Nord Solna [u0057022]

Spår

Material-märkning	Beskrivning	Platsbeskrivning	Händelser
5311/38595-23/S003	Glasprov	På Bruksvägen vid korsningen Bruksvägen/Fyrspanngatan Hässelby. Låg under personbil FPK80B.	2023-09-27 Arkiv Kronoberg
5311/38595-23/S004	Små metallfragment och magnetiska delar/pulver/korn	Mellan huskroppar framfört port 101, i spridningsområdet för glas och andra sekundära splitter	2023-09-27 Arkiv Kronoberg

Pontus Paakkinen Strindefjord
Kriminaltekniker

HEMLIG

Polisen

Region Stockholm
Forensikgrupp 1 & 2 / Sthlm - City
Norra Agnegatan 35
106 75 STOCKHOLM

Datum
2023-12-06

Diarienummer
K1204392-23
5311/38595-23

Protokoll över brottsplatsundersökning

Inledande uppgifter

Undersökningen begärd av:	Kriminaltekniker Dimitrij Proskorin.
Anledning till undersökningen:	Grov allmänfarlig ödeläggelse, hantering m.m. av explosiva varor (grovt brott) och försök till mord.
Undersökningsansvarig:	Kriminaltekniker (under utbildning) Jennifer Nielsen.
Medundersökare:	Kriminaltekniker Erik Lilja. Kriminaltekniker Torbjörn Lundstedt.
Plats och tider för undersökningen:	Fyrspannsgatan 101, Hässelby. Undersökningen påbörjades den 26 september 2023 kl. 10:39 och avslutades samma dag kl. 18:16. Undersökningen fortsatte därefter den 27 september 2023 kl. 10:10 och avslutades samma dag kl. 14:58.
Avspärrning och bevakning:	Fyrspannsgatan 101 samt området framför flerbostadshusets entréer och delar av husets baksida var avspärrad med polisens blå/vita avspärrningsband och bevakades av uniformerad polis. Efter att platsundersökningen i utomhusmiljön den 26 september avslutats avgränsades avspärrningen till att innefatta trapphuset/porten till Fyrspannsgatan 101 med omnejd. Efter att kriminaltekniker lämnat adressen den 26 september tog väktare över bevakningen från polispersonal. Den 27 september efter att undersökningen avslutats hävdes den polisiära avspärrningen och Stockholmshem ombesörjde vidare bevakning.
Övrig information:	Ovan kriminaltekniker blev beordrade att biträda med en invändig undersökning av Fyrspannsgatan 101. Innan undersökningen påbörjades tog vi del av PM[1] och fotografier från brottsplatsundersökningen som påbörjades den 25 september 2023 kl. 23:00 av kriminaltekniker i beredskap. Räddningstjänsten hade under natten stöttat upp trappan i trapphuset med stämp[2] för att säkra upp arbetsmiljön. Forensisk fotograf från Nationellt forensiskt centrum biträdde på platsen med markbunden 3D-laserscanning (TLS).

[1] PM brottsplatsundersökning upprättat av Dimitrij Proskourin 2023-09-26.
[2] Stämp är en justerbar stålstolpe som används för att bära upp och/eller att motverka tryck.

HEMLIG

I protokollet redovisas ett urval av tagna fotografier från platsundersökningen. Fotografierna kan vara redigerade såsom beskurna och ändrade ljusförhållanden. Samtliga originalfotografier finns arkiverade i Filip (Filer inom Polisen).

All beskrivning av ett område i detta protokoll utgår från att man står framför det och ser mot området/fotografiet.

Storleken på ett område anges i bredd x höjd om inget annat anges.

Beträffande säkrade gods- och spårpunkter, se materialförteckningen i slutet av detta protokoll. Gods- och spårpunkterna omnämns även i den löpande texten med godsets beslagsnummer respektive spåren med ”S” följt av ett löpnummer.

HEMLIG

Platsbeskrivning

Fyrspannsgatan 101 är belägen i ett flerbostadshus i ett tättbebyggt område med liknande bebyggelse i Hässelby. Lägenheterna i aktuell port ligger på bottenvåningen, våning 1, våning 2 och våning 3. I aktuell port finns också en källarvåning och en vind.

Figur 1. Kartbild över delar av Hässelby. Fyrspannsgatan 101 är markerad med blå fyrkant och den svarta pilen markerar entrén till aktuell adress. Källa: www.eniro.se 2023-09-27.

Figur 2. Den gula streckade fyrkanten markerar Porten till Fyrspannsgatan 101.

HEMLIG

På bottenvåningen finns två stycken lägenheter, 1001 och 1002 samt ett cykelrum. På vardera sida om entrédörren finns två garage. På bottenvåningen finns också en utgång till husets baksida. Till vänster om entrén, vid dörren till cykelrummet finns tvåloppstrappan som leder ned till källarvåningen och upp till första vilplanet och lägenheterna på våning 1.

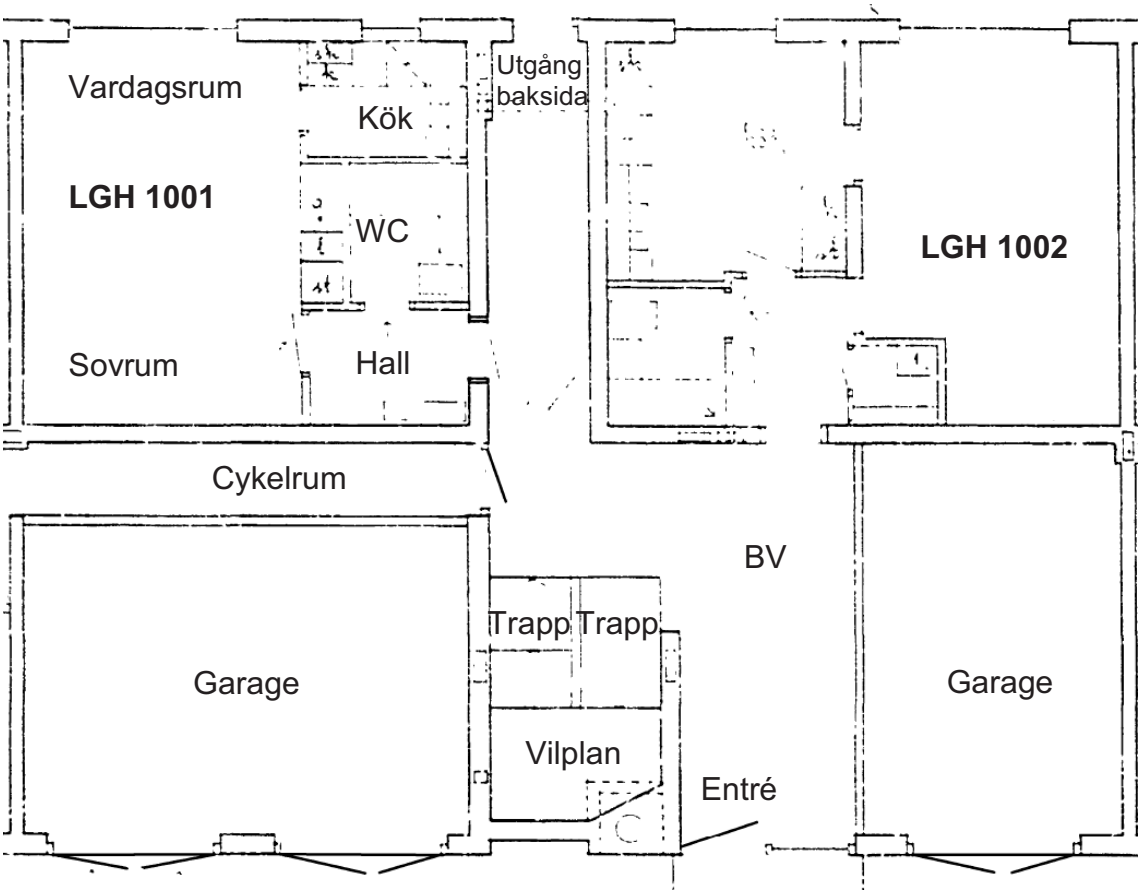

Figur 3. Ritning över bottenvåningen inhämtad från Stockholmshem, 2023-09-26.

HEMLIG

Lägenheterna på våning 1–3 har identisk planlösning. På våning 3 finns en stege som leder upp till vinden.

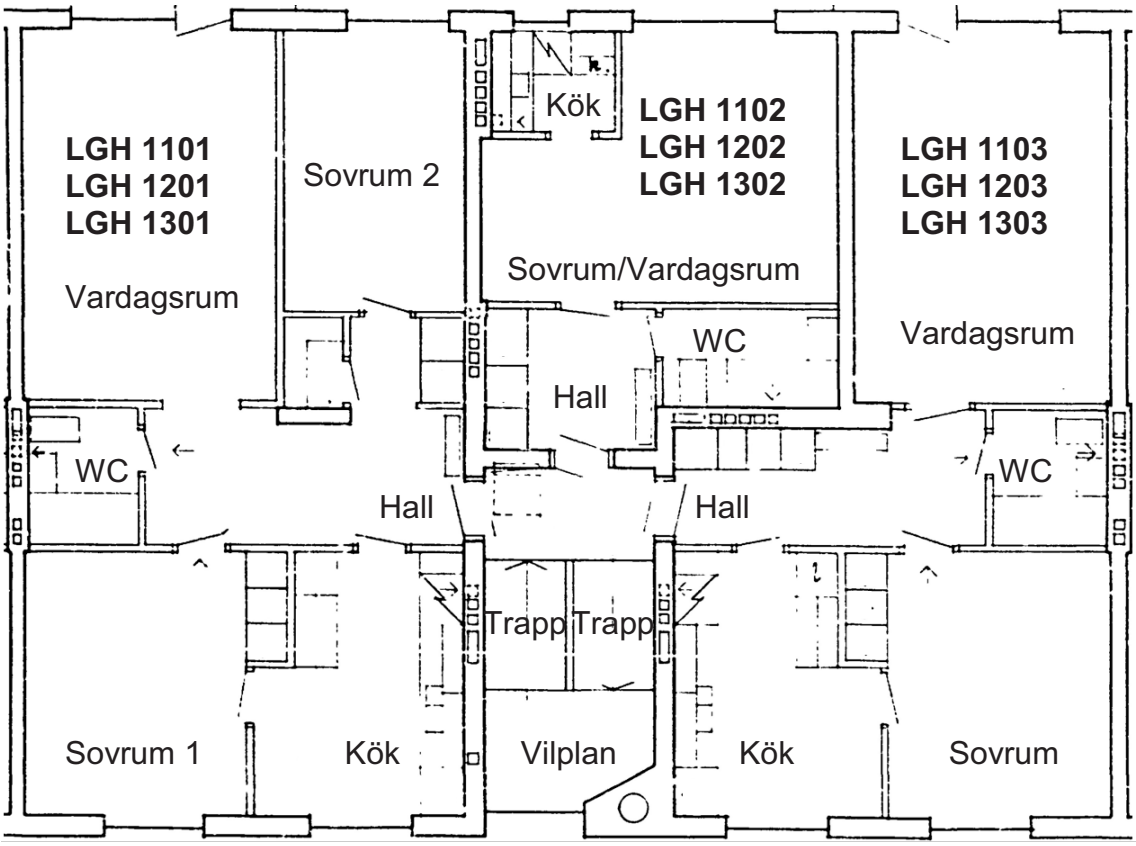

Figur 4. Ritning över lägenheterna på våningsplanen 1–3 inhämtad från Stockholmshem, 2023-09-26.

HEMLIG

Iakttagelser och undersökningar

Invändig undersökning av Fyrspannsgatan 101

Bottenvåning

Entréporten bestod av trä och glas. Vid undersökningstillfället saknades glasfasaden till höger om entrédörren och glasrutorna i entrédörren bedömdes vara utblåsta. Porten i sin helhet mättes till cirka 2,27 x 2,14 meter. Dörren i porten mättes till cirka 0,90 x 2,14 meter.

Handtaget på entrédörrens utsida (S005), handtaget på entrédörrens insida (S006) samt låsvredet (S007) på entrédörrens insida spårsäkrades för DNA.

Direkt till höger innanför entréporten fanns ett element som delvis hade släppt från sina fästen och runt elementet iakttogs sprickbildningar i väggen. Rakt fram sett från porten låg lägenhet 1002 som var låst vid undersökningstillfället. På lägenhetens säkerhetsdörr iakttogs en intryckning som sträckte sig över hela dörrbladet och bedömdes ha orsakats av tryckvågen. Lägenhetsdörren bedöms ha varit stängda vid tillfället för explosionen och lägenheten innefattades inte av undersökning.

Figur 5. Gula pilar markerar handtaget på entrédörrens utsida, handtaget på portens insida samt låsvredet på portens insida som spårsäkrades för DNA (S005-S007). Den gula streckade rektangeln markerar lägenhet 1002

I taket framför cykelrummet hängde en trasig lampa. I taket intill lampan iakttogs en genomgående skada som bedöms vara orsakad av explosionen på våning 1. Från hålet i taket hängde krökta armeringsjärn. Runt dörrfodret till cykelrummet iakttogs skador i väggen och dörrbladet hade i överkant tryckts ut mot trapphuset.

HEMLIG

På golvet till höger om dörren till cykelrummet fanns en hög med material som bedömdes komma från trapphusets väggar, tak och golv. Högen med material hade under natten den 25e september sopats ihop av räddningstjänsten. Högen med material sållades på plats och metalldelar (S013) säkrades.

Figur 6. Översiktsbild av delar av bottenvåningen fotograferad utanför lägenhet 1002. Den gula pilen markerar högen som innehöll metalldelar (S013) och den gula streckade elipsen markerar den genomgående skadan som bedöms ha orsakats av explosionen.

Figur 7. Den genomgående skadan i taket, bilden är tagen från bottenvåningen.

HEMLIG

Lägenhet 1001
Lägenheten bestod av ett rum och kök. Innanför dörröppningen till lägenheten fanns hallen och direkt till höger låg badrummet. Rakt fram sett från hallen fanns en sovalkov och vardagsrummet med en dörr in till köket.

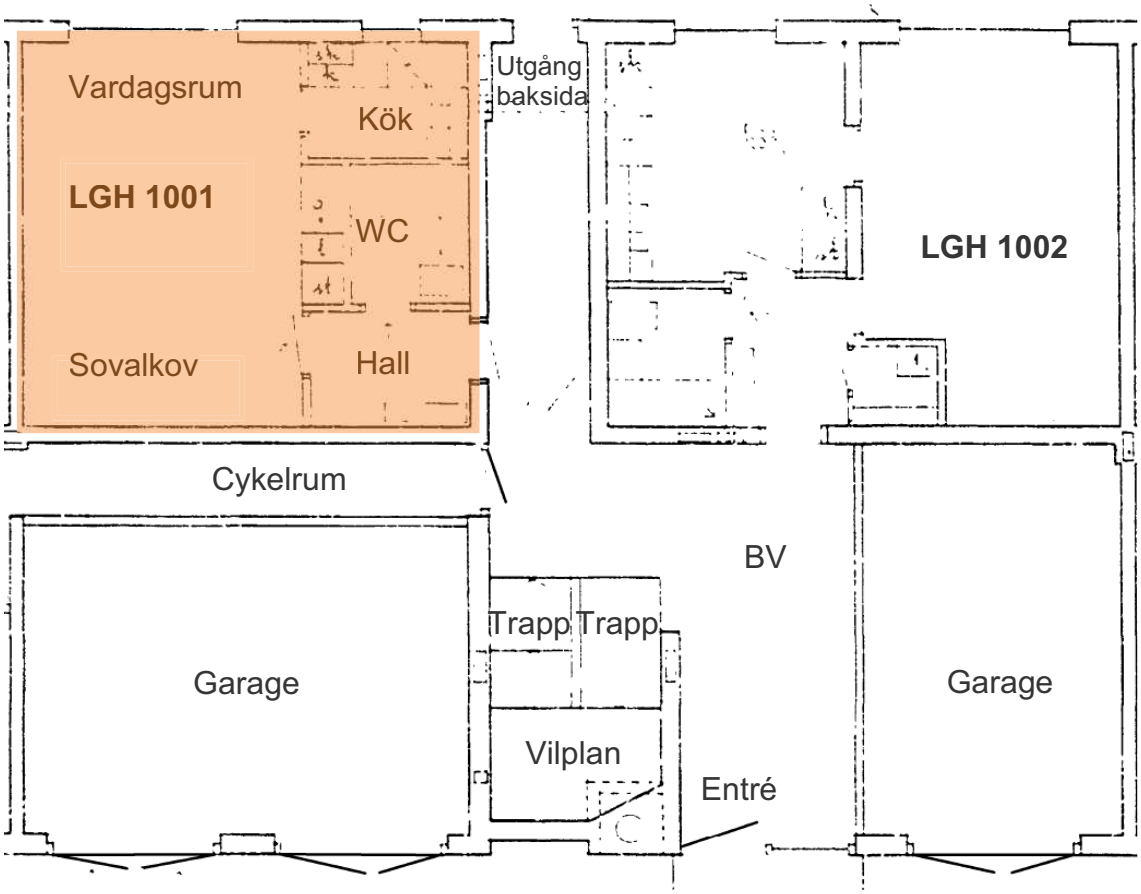

Figur 8. Det orangea fältet markerar lägenhet 1001.

Hall
Ytterdörren till lägenhet 1001 var av äldre modell och inte en säkerhetsdörr som de andra ytterdörrarna i port 101. På hallgolvet iakttogs lägenhetens ytterdörr i flera bitar. Skador på ytterdörren bedömdes ha orsakats av tryckvågen. Hallens totala längd mättes till cirka 2,42 meter.

Badrum
I badrumsdörrens nedre del iakttogs ett hål som bedömdes orsakat av att föremål träffat dörren. Hålet i badrumsdörren mättes till cirka 56 x 42 centimeter.

Sovalkov
På golvet nedanför sängen i sovalkoven iakttas mindre delar som bedöms komma från ytterdörren.

Vardagsrum
Avståndet från hallens öppning till fönstret i vardagsrummet mättes till cirka 4,6 meter. Fönstret hade skador som bedömdes ha orsakats av tryckvågen. I soffan nedanför fönstret iakttogs en cirka 25 centimeter lång glasbit som bedöms härröra från en skada som iakttogs i fönstret.

HEMLIG

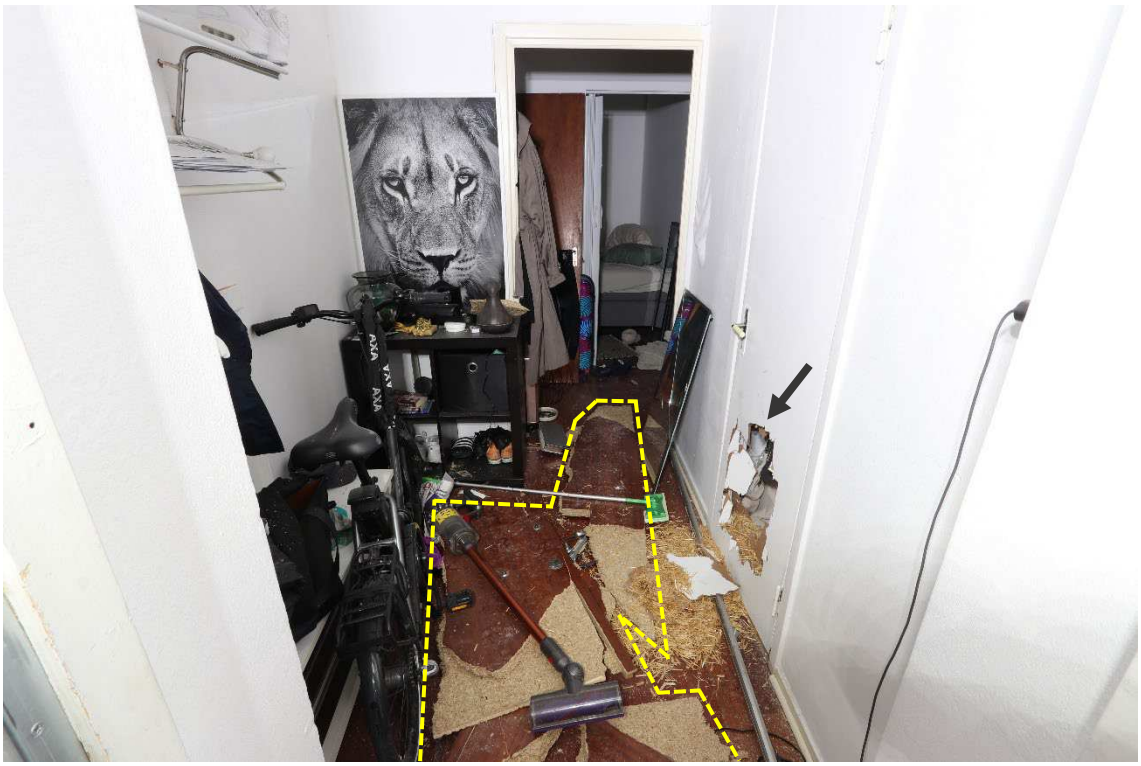

Figur 9. Hallen fotograferad i dörröppningen. Den gula formen i bilden markerar delar av lägenhetsdörren. Den svarta pilen markerar skadan i badrumsdörren.

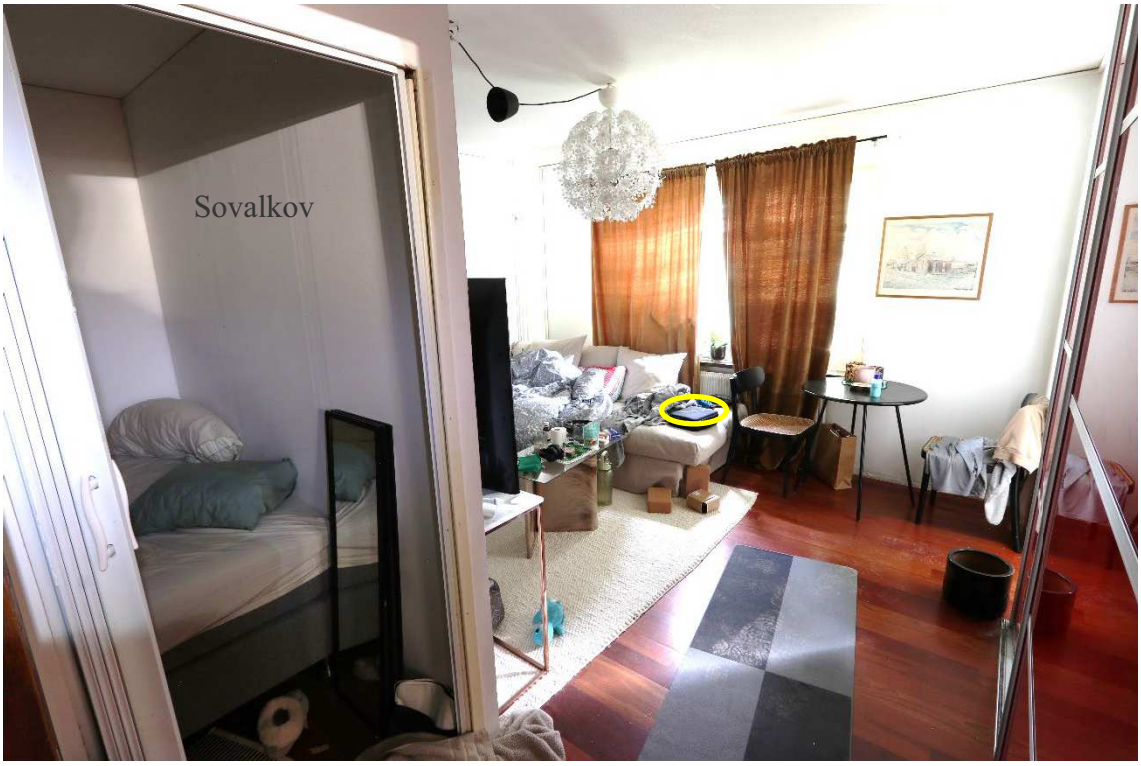

Figur 10. Den gula elipsen markerar placeringen av den cirka 25 centimeter stora glasbiten som bedömdes komma från glasrutan i vardagsrumsfönstret.

Kök

Inga skador eller spår som bedöms härröra från aktuell händelse iakttogs i köket varpå utrymmet inte beskrivs närmare i detta protokoll.

HEMLIG

Trapphus och vilplan mellan bottenvåning och våning 1

På vartdera vilplan i trapphuset fanns ett fönster som alla såg likadana ut. Fönstret var tvådelat där den övre sidohängda delen mättes till cirka 1,18 x 1,22 meter. Den undre delen som var underhängd mättes till cirka 1,18 x 0,32 meter. Fönstren bestod av tvåglasfönster där den yttre rutan var en tilläggsruta i en aluminiumkassett. Ytterglasets tjocklek mättes till cirka 4 millimeter och det inre glasets tjocklek mättes till cirka 3 millimeter.

Väggarna mot trapphuset bestod av tegelsten och cirka 2 centimeter putsbruk på vardera sida om tegelstenen. Väggens tjocklek mättes till cirka 21,5 centimeter.

Trapphusets golv bestod av ett ytlager i form av en stenskiva som mättes till cirka 2,5 centimeter. Det mellersta lagret bestod av betong uppblandat med sten medan undersidan bestod av putsbruk och målarfärg. Golvets totala tjocklek mättes till cirka 20,5 centimeter.

Trapporna var tvåloppstrappor med vilplan och hela trappan, från källarvåning upp till våning 3, hade stämpats upp för att trappans hållfastighet påverkats av explosionen.

På väggen till vänster sett om sopnedkastet och i taket/under trappploppen, sett från bottenvåningen, iakttogs sprickbildningar. Skador som bedöms ha orsakats av föremål som träffat ytorna iakttogs också på väggarna och i taket/under trappploppen och fönstret på vilplanet var trasigt.

På vilplanets golv fanns en hög med material som bedömdes komma från trapphusets väggar, tak och golv. Högen med material hade under natten den 25e september sopats ihop av räddningstjänsten. Högen med material sållades på plats och metalldelar (S014) säkrades.

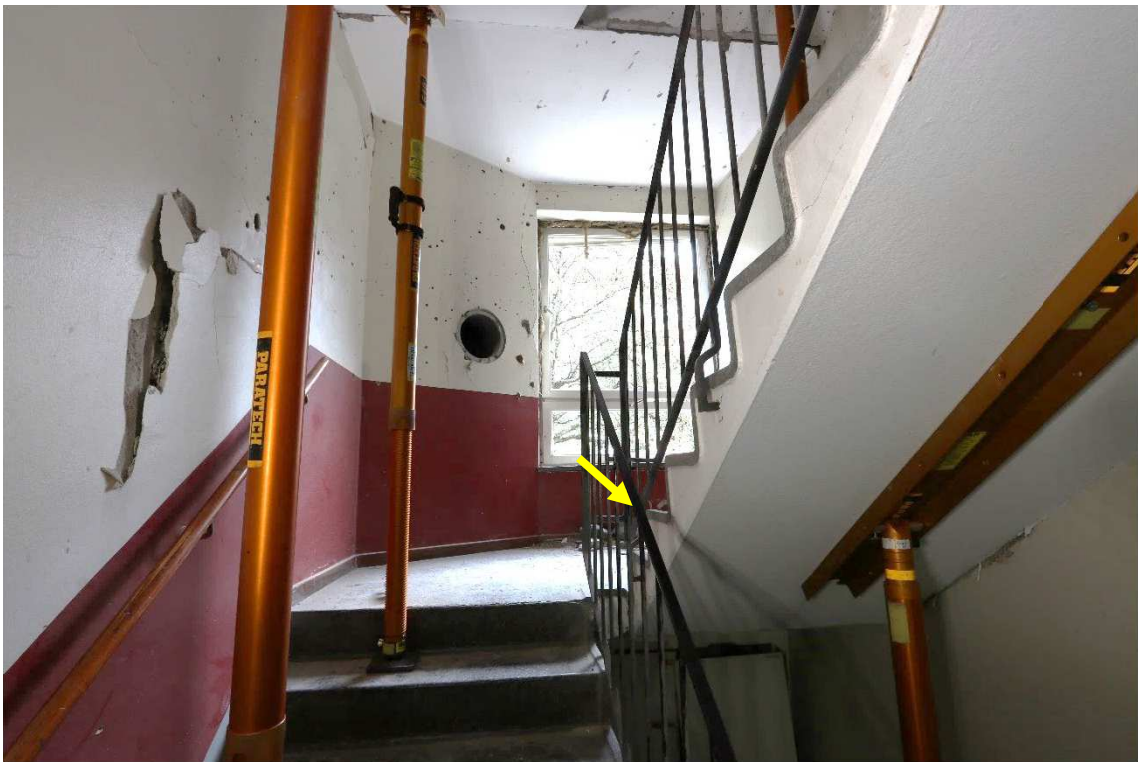

Figur 11. Trappa och vilplan mellan bottenvåning och våning 1. Den gula pilen markerar högen på vilplanet som hade sopats ihop av räddningstjänsten S014.

HEMLIG

Figur 12. Bilden är ett skärmklipp från 360 fotograferingen. Den gula streckade elipsen markerar sprickbildningarna i taket/under trapploppen.

Sprickbildningar iakttogs i väggen längs med trappstegen från vilplanet upp mot våning 1. På sista trappsteget till våning 1 iakttogs sprickbildningar och hål som bedöms orsakade av föremål som träffat ytorna.

Figur 13. Trappan mot våning 1 fotograferad från vilplanet mellan våning 1 och bottenvåning.

HEMLIG

De mest omfattande skadorna i trapphuset iakttogs utanför lägenheterna 1101, 1102 och 1103 på våning 1. Utanför lägenhet 1101 fanns hålet i golvet som tidigare beskrivits under rubriken *Bottenvåning*. Hålet var runt med ojämna kanter och mättes till cirka 54 x 54 centimeter. I hålet iakttogs krökta armeringsjärn som mättes till cirka 1,5 centimeter i diameter.

Hålet i golvet bedömdes vara explosionscentrum och var placerat direkt utanför entrédörren till lägenhet 1101. Runt hålet var det omfattande skador i stenskivan som hade spruckit i delar intill hålet och vid sista trappsteget. En bit sten (S012) säkrades från hålet i syfte att säkra eventuella sprängämnesrester. Intill hålet anträffades metalldelar som säkrades (S015-S016).

Runt dörrfodret tillhörande lägenhet 1101 iakttogs skador i väggen och den högra delen av dörrfodret hade släppt från väggen och delvis tryckts in i lägenheten.

Figur 14. Dörröppningen till lägenhet 1101.

HEMLIG

Figur 15. Bilden tagen ifrån trappan upp till våning 1. Den gula pilen markerar hålet i golvet utanför lägenhet 1101, som bedömdes vara orsakat av explosionen.

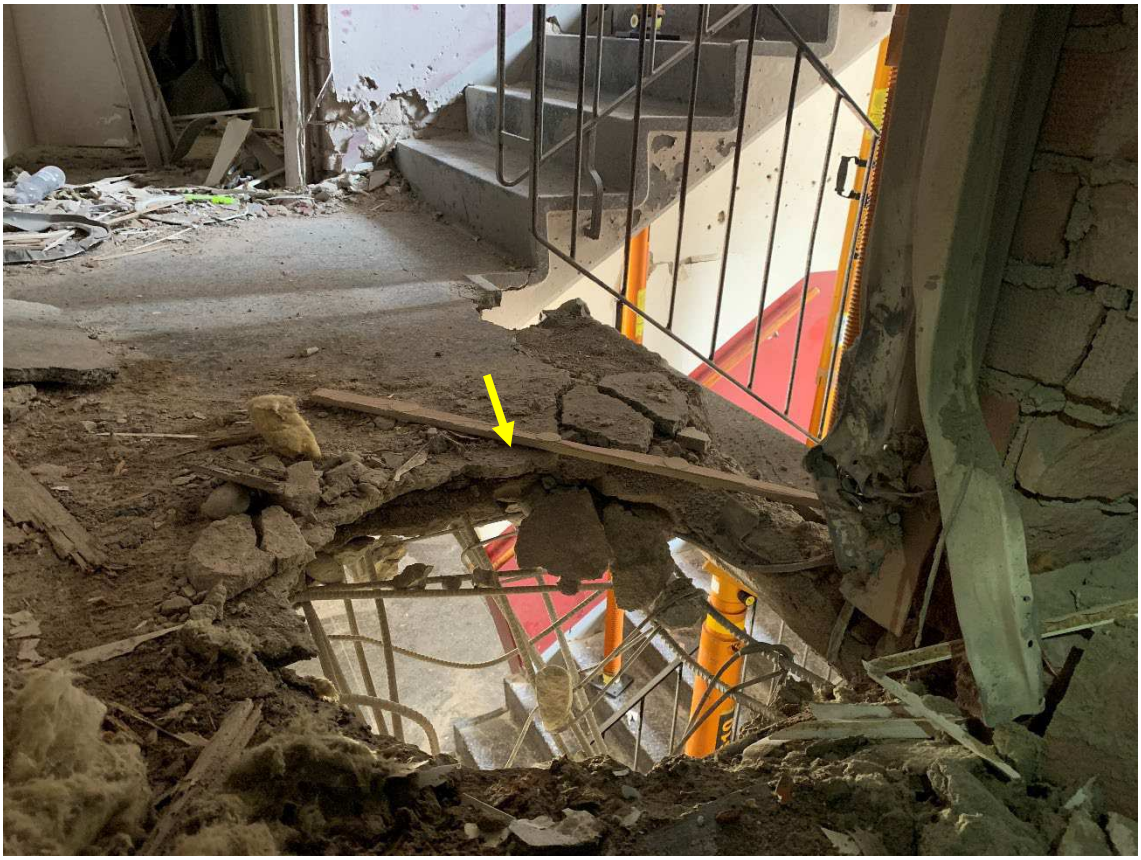

Figur 16. Bilden tagen innefrån hallen tillhörande lägenhet 1101. Den gula pilen markerar hålet i golvet utanför lägenhet 1101, som bedömdes vara orsakat av explosionen.

HEMLIG

Dörrfodret tillhörande lägenhet 1102 och 1103 hade släppt från väggarna och tryckts in i respektive lägenhet. Runt om på väggarna iakttogs skador som bedömdes orsakade av föremål som träffat ytorna.

Figur 17. Dörröppningen till lägenhet 1102 och 1103. Den gula pilen markerar säkerhetsdörren tillhörande lägenhet 1102.

HEMLIG

Lägenhet 1101 på våning 1

Lägenheten bestod av tre rum och kök. Innanför dörröppningen till lägenheten fanns en L-formad hall. Från hallen sett låg köket till vänster och därefter sovrum 1. Till höger sett från hallen fanns en platsbyggd garderob och därefter låg sovrum 2. Efter sovrum 2, sett från hallen, låg vardagsrummet med utgång till en balkong. Rakt fram i hallen sett från ytterdörren låg badrummet. I lägenheten iakttogs omfattande skador från explosionen.

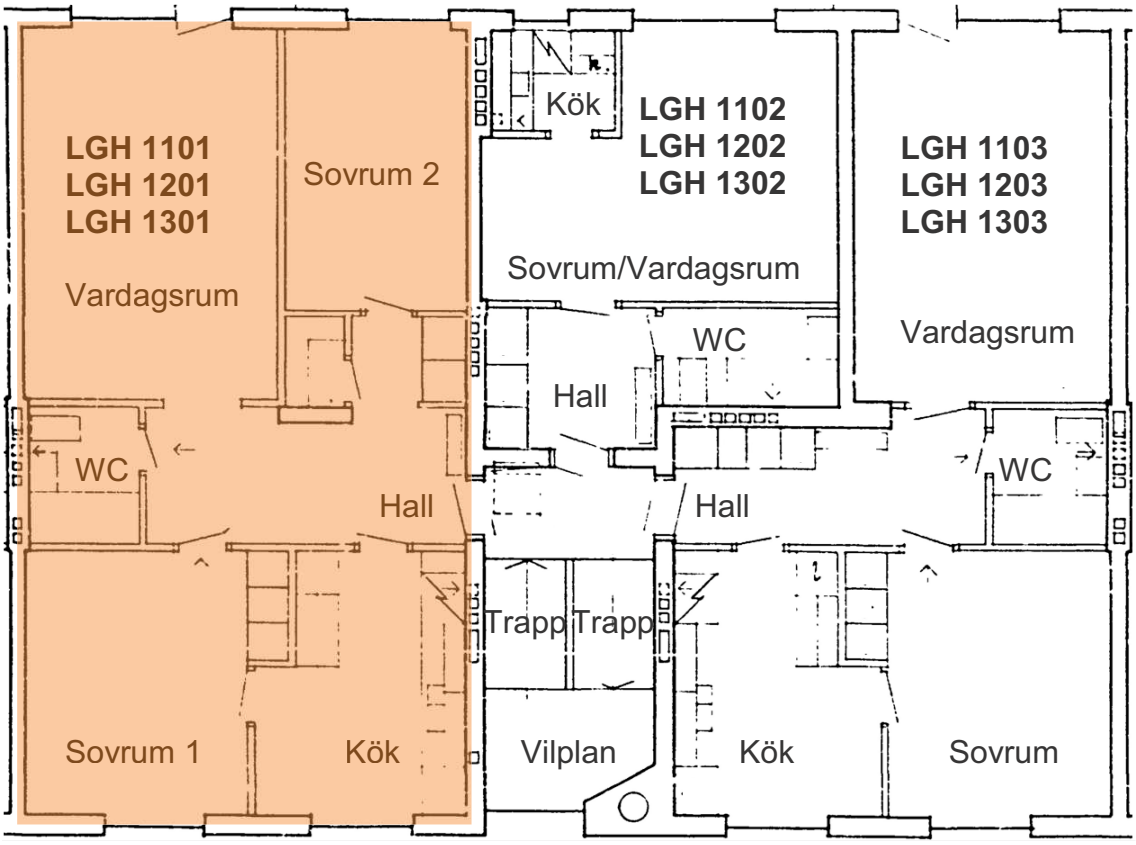

Figur 18. Det orangea fältet markerar lägenhet 1101.

Hall

I hallen iakttogs omfattande skador på väggar och tak som bedömdes orsakade av föremål som träffat ytorna. På golvet låg material där de mesta av materialet bedömdes komma från badrumsväggen, badrumsdörren och delen av hallen med de platsbyggda garderoberna. Golvytan framför- och innanför ytterdörren samt hallen grovröjdes och sållades. Bland föremålen på hallgolvet säkrades metalldelar (S017).

HEMLIG

Figur 19. Översikt av hallen fotograferad från dörröppningen.

Figur 20. Översikt av del av hallen samt badrummet. Den gula pilen markerar ytterdörren.

HEMLIG

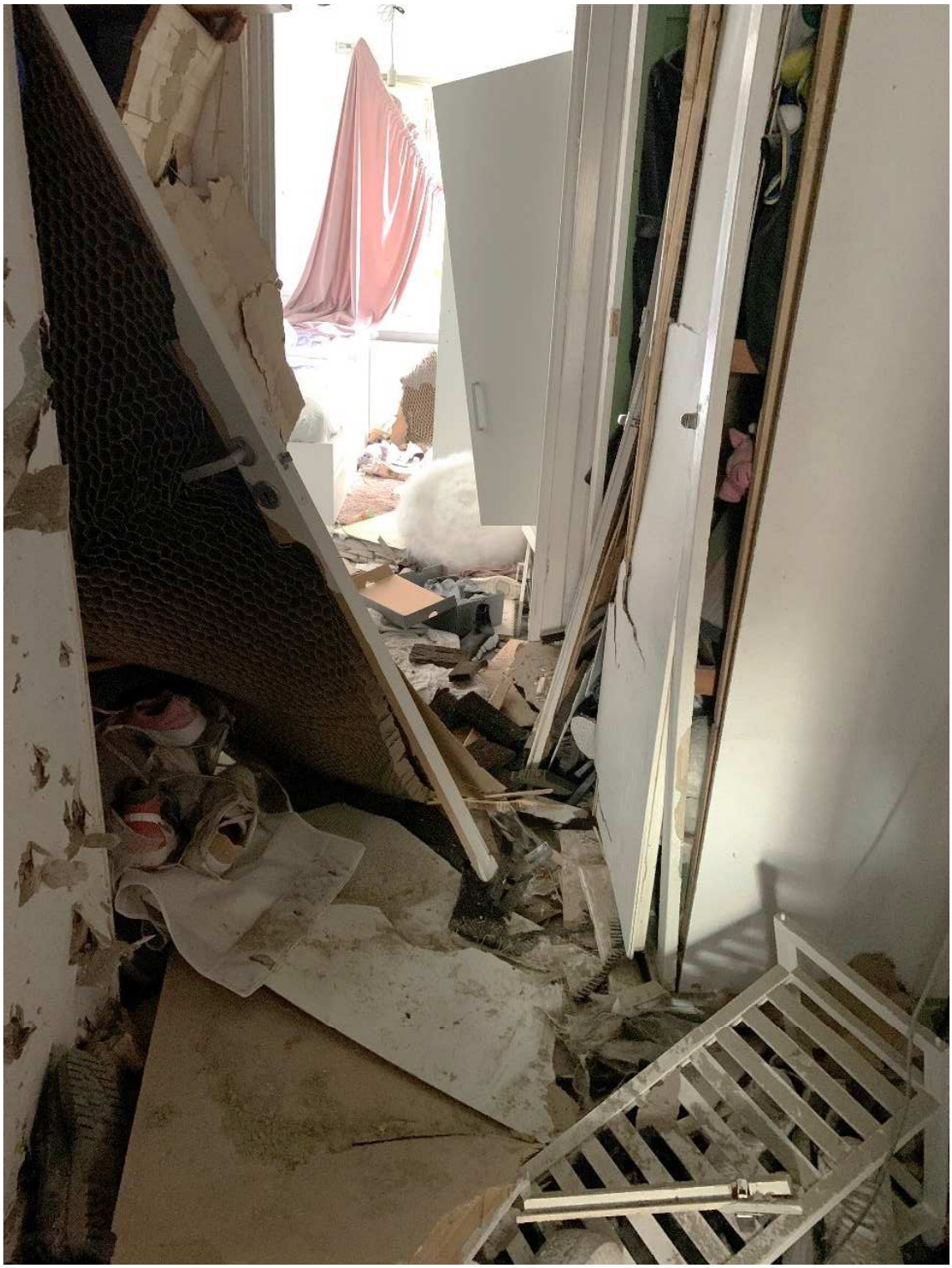

Figur 21. Översikt av hallen med de platsbyggda garderoberna som ledde till sovrum 2

HEMLIG

Vid undersökningstillfället anträffades lägenhetens ytterdörr i två delar på hallgolvet framför öppningen till vardagsrummet, cirka 4,3 meter från dörröppningen. Ytterdörren som var en säkerhetsdörr av märket DALOC rekonstruerades utifrån iakttagna skador. De två delarna placerades bredvid varandra med dörrens insida uppåt. En diagonal spricka delade dörren i två delar. På dörren iakttogs materialförlust och den nedre delen av dörrbladet var uppfläkt och söndertrasad.

Torkprov (S10-S011) togs från dörrens nedre del i syfte att säkra eventuella sprängämnesrester och dörrens tittöga spårsäkrades för eventuellt DNA (S008).

Figur 22. Ytterdörren rekonstruerad med insida uppåt i fotografiet.

Badrum

Badrumsväggen som skiljde badrummet från hallen hade rasat ihop och avståndet från dörröppningen till badrummets bortre vägg mättes till cirka 6,3 meter.

HEMLIG

Kök

I köket iakttogs omfattande skador på väggar och tak som bedömdes orsakade av föremål som träffat ytorna. Fönstret i köket var ett tvåglasfönster och båda rutorna var trasiga.

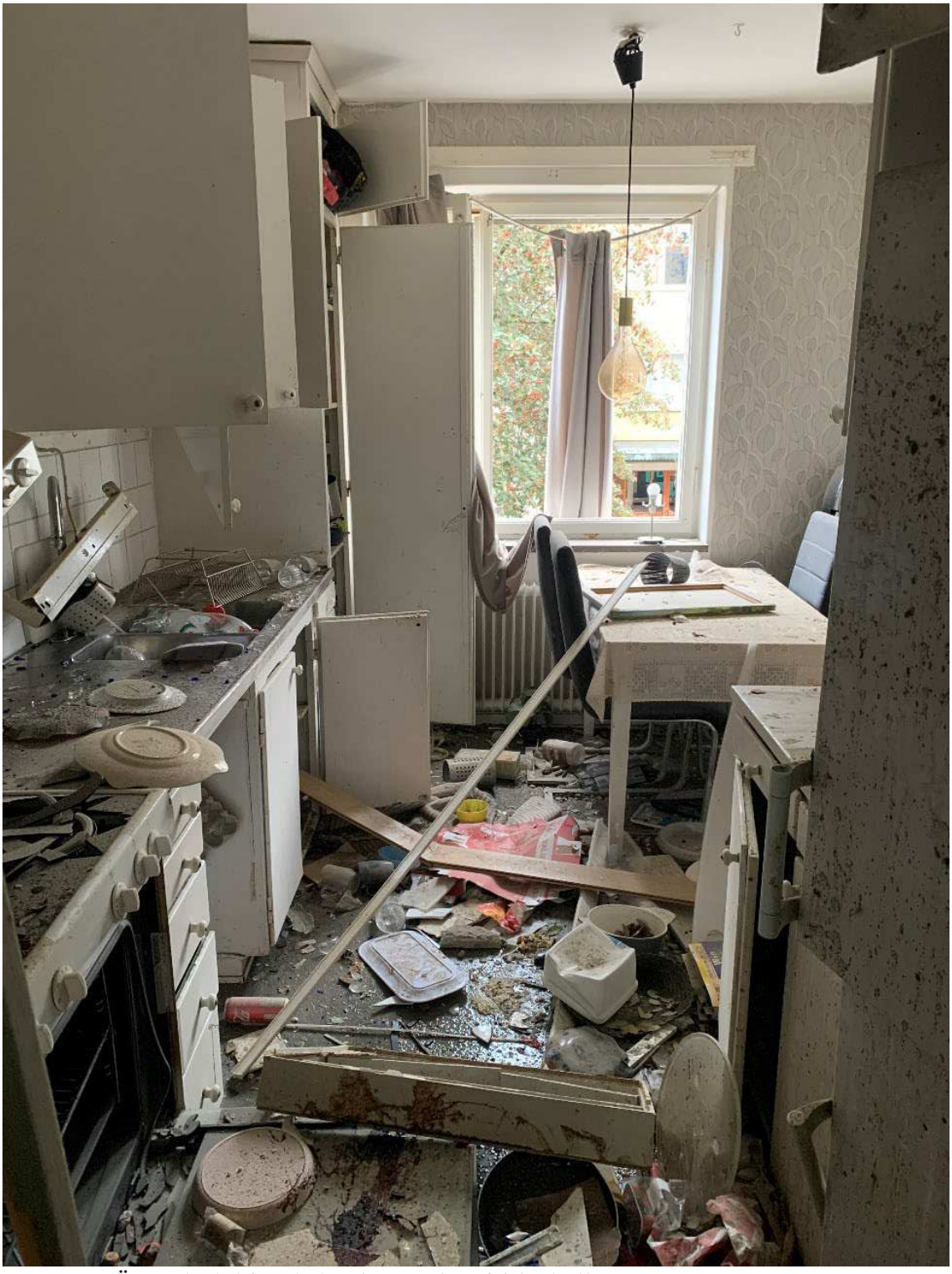

Figur 23. Översiktsbild av köket fotograferad från hallen.

HEMLIG

Sovrum 1

I öppningen mellan hallen och sovrum 1 hade dörrfodret i överkant tryckts in i sovrummet och i väggen som mötte taket iakttogs sprickor. Fönstret i sovrum 1 var ett tvåglasfönster och båda rutorna var trasiga.

Figur 24. Sovrum 1 fotograferad från dörröppningen.

Sovrum 2

Fönstret i sovrum 2 var ett tvåglasfönster och båda rutorna var trasiga.

Figur 25. Sovrum 2 fotograferad från dörröppningen.

HEMLIG

Vardagsrum

I öppningen mellan hallen och vardagsrummet hade dörrfodret i höger överkant, sett från vardagsrummet, släppt från väggen och tryckts in i vardagsrummet. I väggen ovanför dörrfodret iakttogs sprickor. Glasrutorna i balkongdörren och vardagsrumsfönstret var trasiga. I gardinen som hängde i vardagsrumsfönstret iakttogs skador som bedömdes orsakade av föremål som träffat gardinen.

Figur 26. Översikt av del av vardagsrummet och väggen mot hallen. Bilden är ett skärmklipp från 360 fotograferingen.

HEMLIG

Lägenhet 1102 på våning 1

Lägenheten bestod av ett rum och kök. Innanför dörröppningen till lägenheten fanns en hall direkt till höger fanns badrummet. Rakt fram sett från hallen låg köket och rummet som var möblerat som ett kombinerat sovrum och vardagsrum.

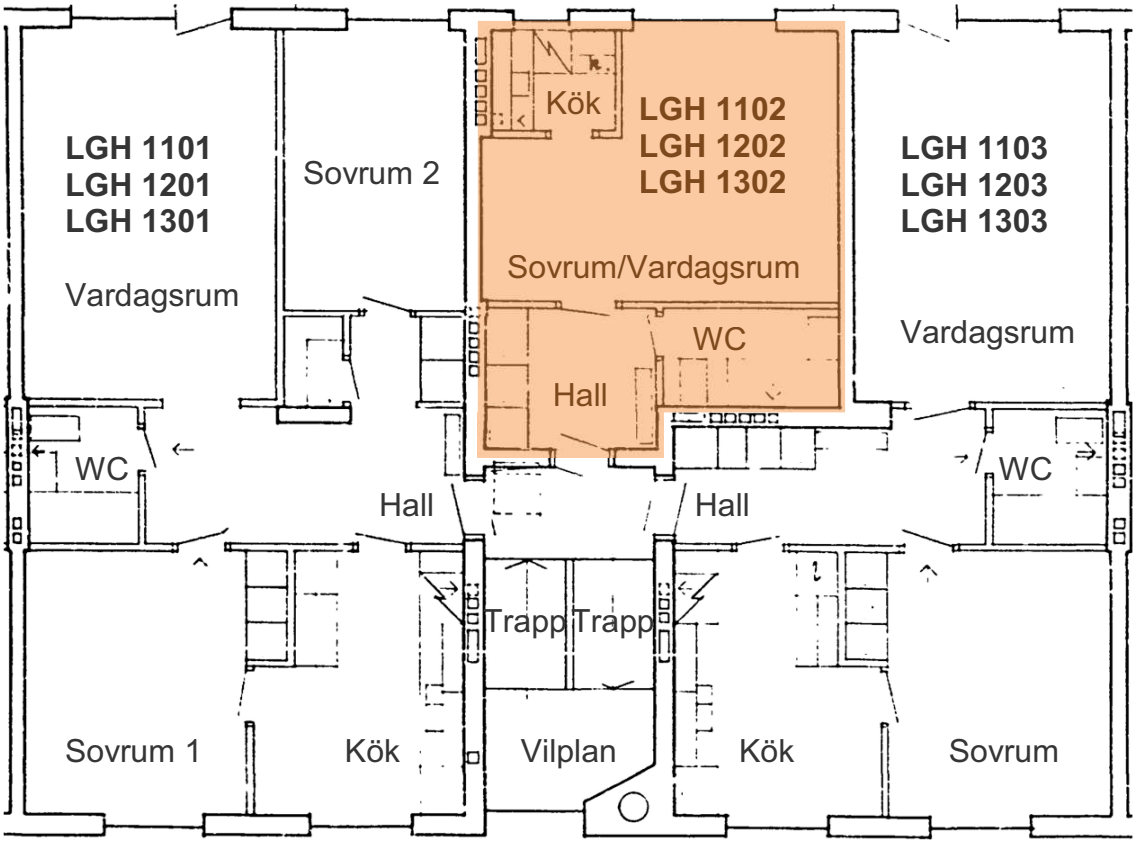

Figur 27. Det orangea fältet markerar lägenhet 1102.

HEMLIG

Hall

Vid undersökningstillfället anträffades lägenhetens ytterdörr på hallgolvet ca 80 centimeter från dörröppningen. Ytterdörren vägdes och dörren vägde cirka 67 kilo.

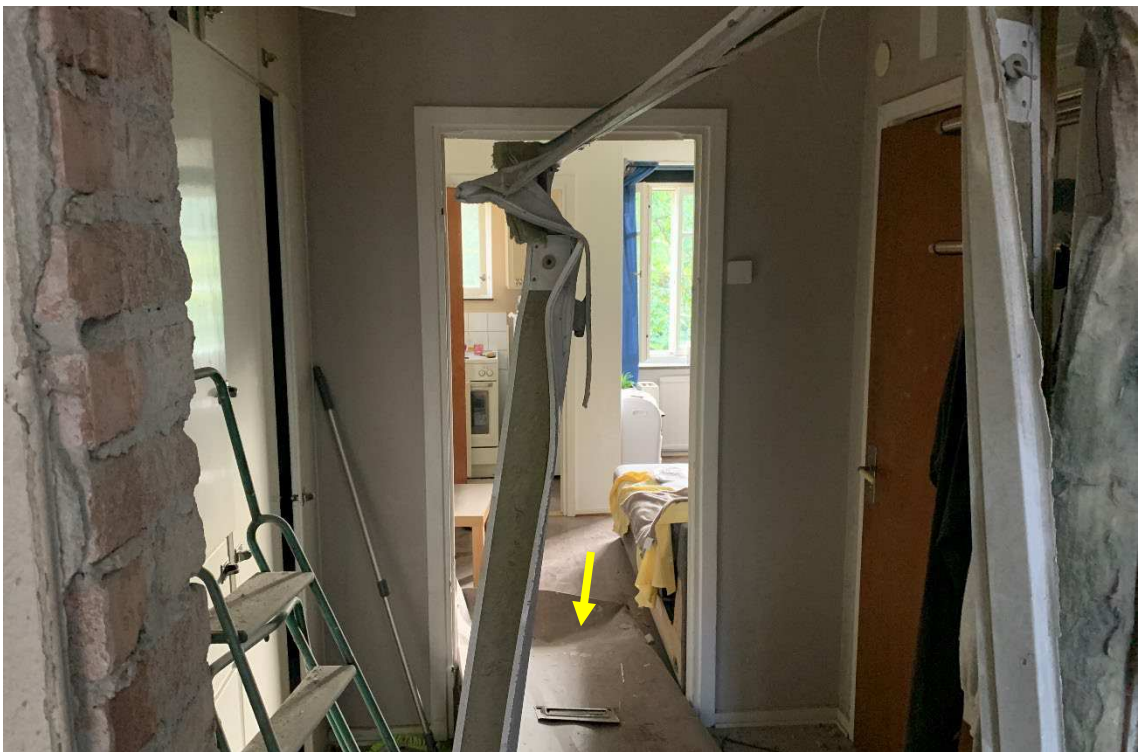

Figur 28. Hallen fotograferad utanför dörröppningen. Den gula pilen markerar ytterdörren.

Badrum

På badrumsdörren iakttogs skador som bedömdes orsakade av föremål som träffat dörren. Inga skador eller spår som bedöms härröra från aktuell händelse iakttogs i badrummet varpå utrymmet inte beskrivs närmare i detta protokoll.

HEMLIG

Sovrum/vardagsrum

Innerglaset i det högra sidohängda fönstret under tvärposten i vardagsrummet/sovrummet var trasigt. Avståndet från hallen till fönstret i rummet mättes till cirka 6,2 meter.

Figur 29. Översikt av vardagsrummet/sovrummet och köket.

Kök

Fönstret i köket var vid undersökningstillfället öppet på glänt. Inga skador eller spår som bedöms härröra från aktuell händelse iakttogs i köket varpå utrymmet inte beskrivs närmare i detta protokoll.

HEMLIG

Lägenhet 1103 på våning 1
Lägenheten bestod av två rum och kök. Innanför dörröppningen till lägenheten fanns en långsmal hall. Från hallen sett låg köket till höger och därefter sovrummet. Hallen avslutades rakt fram med badrummet. Till vänster sett från hallen låg vardagsrummet med utgång till en balkong. I lägenheten iakttogs omfattande skador från explosionen.

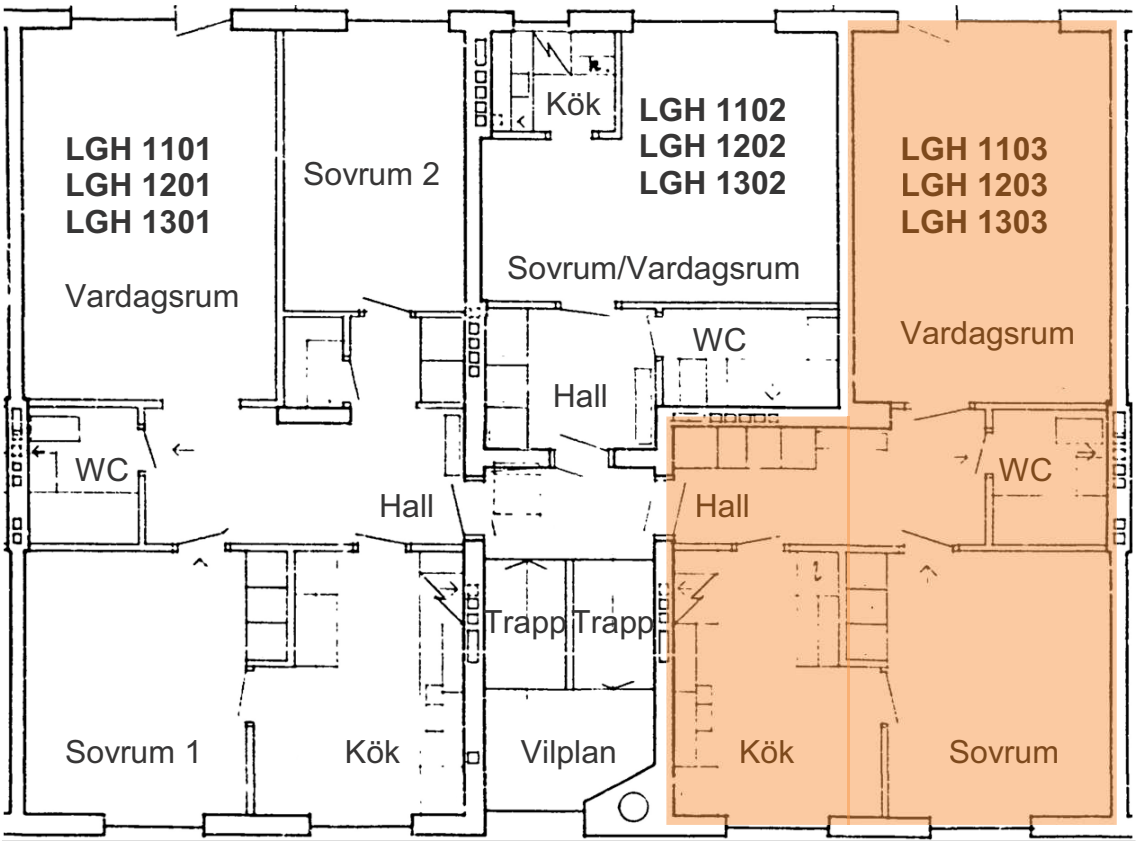

Figur 30. Det orangea fältet markerar lägenhet 1103.

Hall
Golvytan framför- och innanför ytterdörren i hallen grovröjdes och sållades. Bland materialet från golvytan anträffades mindre metalldelar (S018 och S048). Vid undersökningstillfället anträffades lägenhetens ytterdörr på hallgolvet 3,5 meter in i lägenheten utanför dörren till sovrummet.

I hallen iakttogs sprickor på väggarna. Golvytorna i hallen grovröjdes och sållades och det mesta av materialet bedömdes komma från badrumsväggen.

HEMLIG

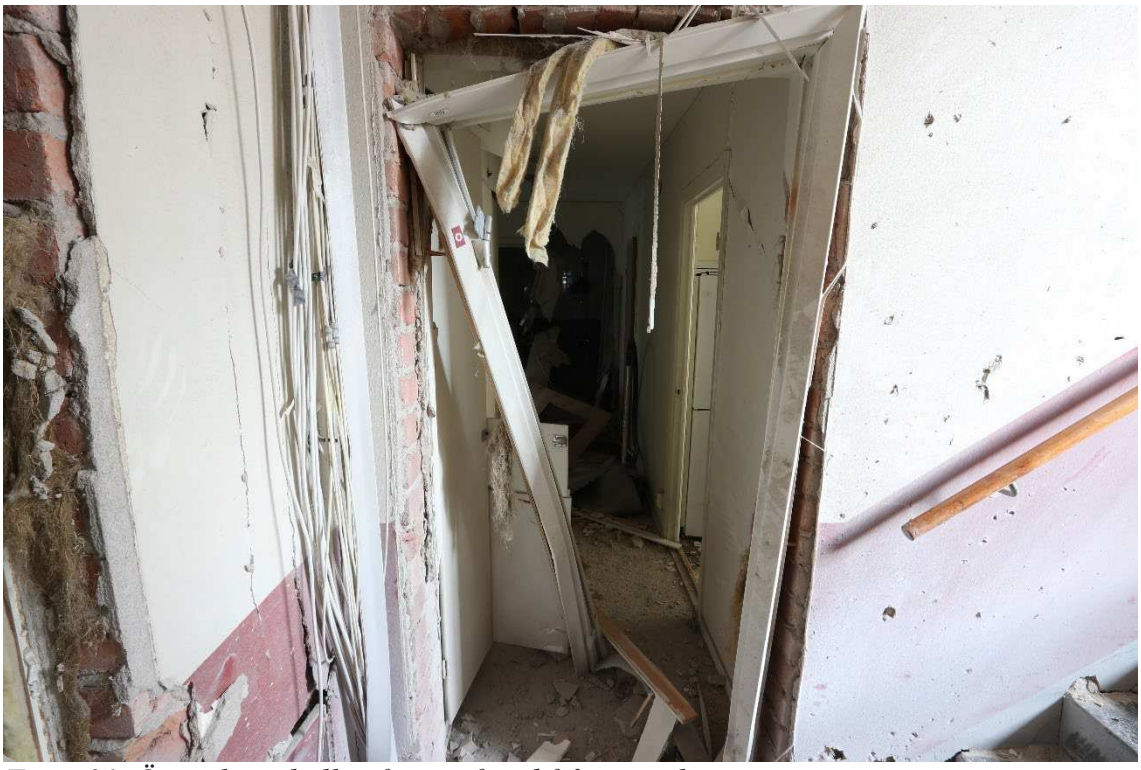

Figur 31. Översikt av hallen fotograferad från trapphuset.

Badrum

Badrumsväggen som skiljde badrummet från hallen hade rasat ihop och avståndet från dörröppningen till badrummets bortre vägg mättes till cirka 6,3 meter.

Golvytorna i badrummet grovröjdes och sållades. På badrumsdörrens utsida iakttogs metalldelar (S019) som satt fast i dörren. Metalldelarna (S019) bedömdes ha träffat dörren i samband med explosionen och badrumsdörren bedöms ha varit stängd vid tillfället. På golvet i badrummet framför toaletten anträffades en metalldel (S020) som till utseendet liknade metalldelarna (S019) som satt fast i dörren.

Metalldelarna (S019-S020) från badrummet och de mindre metalldelar (S018 och S048) som anträffades framför- och innanför ytterdörren i hallen bedöms utifrån utseende härröra från samma föremål som metalldelarna (G001-G003) som anträffades den 25 september 2023 av kriminaltekniker i beredskap[3].

[3] U001 Platsundersökning, Utomhusmiljö och begränsad inomhusmiljö

HEMLIG

Figur 32. Översikt av badrummet fotograferad från hallen.

Figur 33. Översikt av del av hallen och badrumsdörren efter grovröjning. De gula cirklarna markerar metalldelarna (S019) som satt fast i dörren.

HEMLIG

Figur 34. Närbild på metalldelarna (S019) som satt fast i badrumsdörren. Fotografiet är taget 2023-12-06 efter NFC:s undersökningar genomförts. Siffermarkeringen och den gula färgskiftningen har uppkommit efter dessa undersökningar.

Figur 35. Närbild på Metalldel (S020) som anträffades på badrumsgolvet. Fotografiet är taget 2023-12-06 efter NFC:s undersökningar genomförts. Siffermarkeringen och den gula färgskiftningen har uppkommit efter dessa undersökningar.

HEMLIG

Kök

I köksvägen mot hallen iakttogs sprickor och båda glasrutorna i köksfönstret var trasiga.

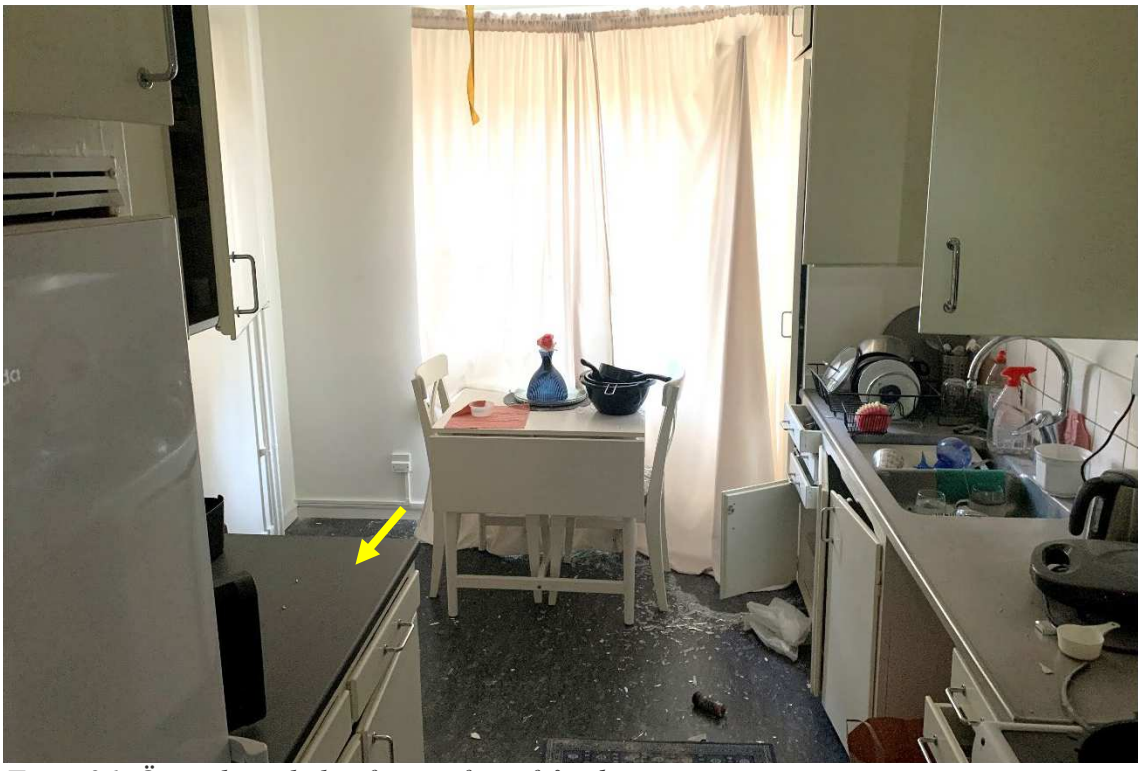

Figur 36. Översikt av köket fotograferat från dörröppningen.

Sovrum

På dörren mellan köket och sovrummet iakttogs skador på väggen intill det vänstra dörrfodret, sett från sovrummet, samt skador kring dörrens låskista. Bedömningen är att dessa skadar uppkommit till följd av trycket på dörren som vid explosionen bedöms varit stängd.

HEMLIG

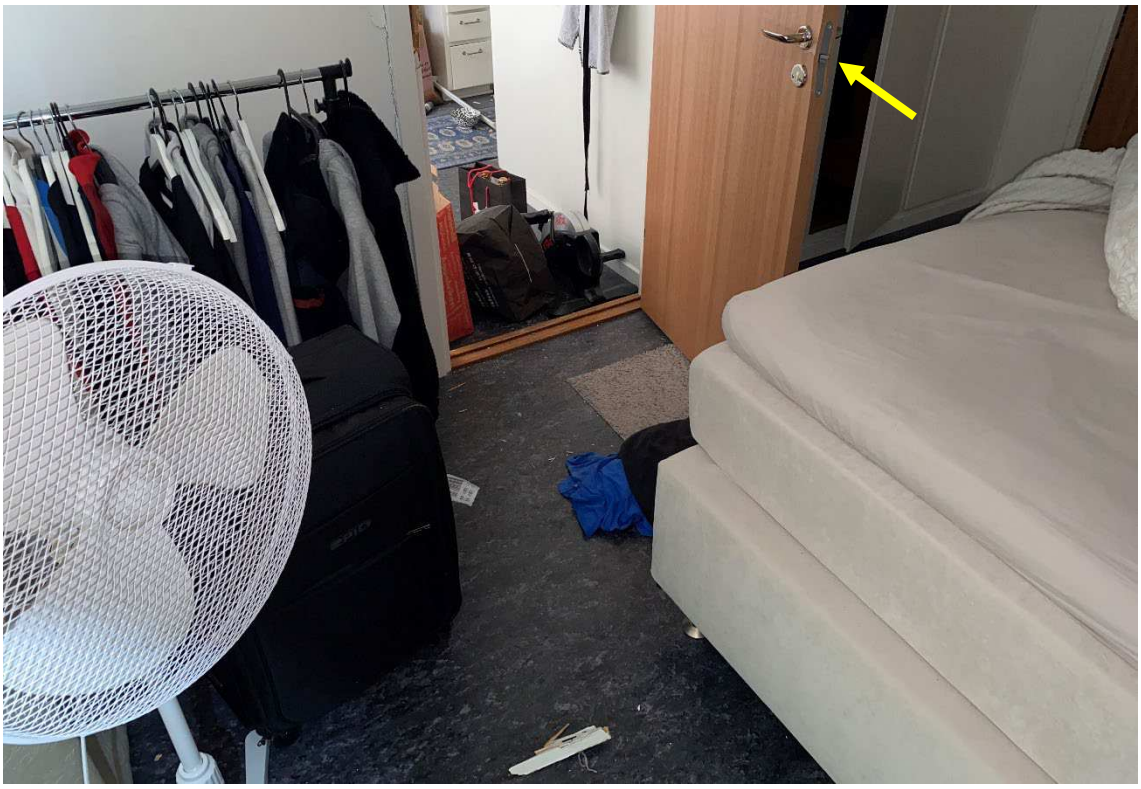

Figur 37. Pilen markerar den iakttagna skadan på dörren mellan köket och sovrummet.

Vardagsrum

Den inre glasrutan i balkongdörren var trasig och båda rutorna i vardagsrumsfönstret var trasiga. I gardinen som hängde i vardagsrumsfönstret iakttogs skador som bedömdes orsakade av föremål som träffat gardinen.

Figur 38. Översikt av vardagsrummet.

HEMLIG

Trapphus och vilplan mellan våning 1 och våning 2

På väggarna, från våning 1 till vilplanet, iakttogs sprickbildningar i taket/under trapploppen. Skador som bedöms ha orsakats av föremål som träffat ytorna iakttogs också på väggarna. På golvet låg material som bedömdes komma från väggarna/taket i trapphuset. Fönsterrutorna i fönstret på vilplanet var trasiga och på golvet nedanför låg glassplitter och locket till sopnedkastet.

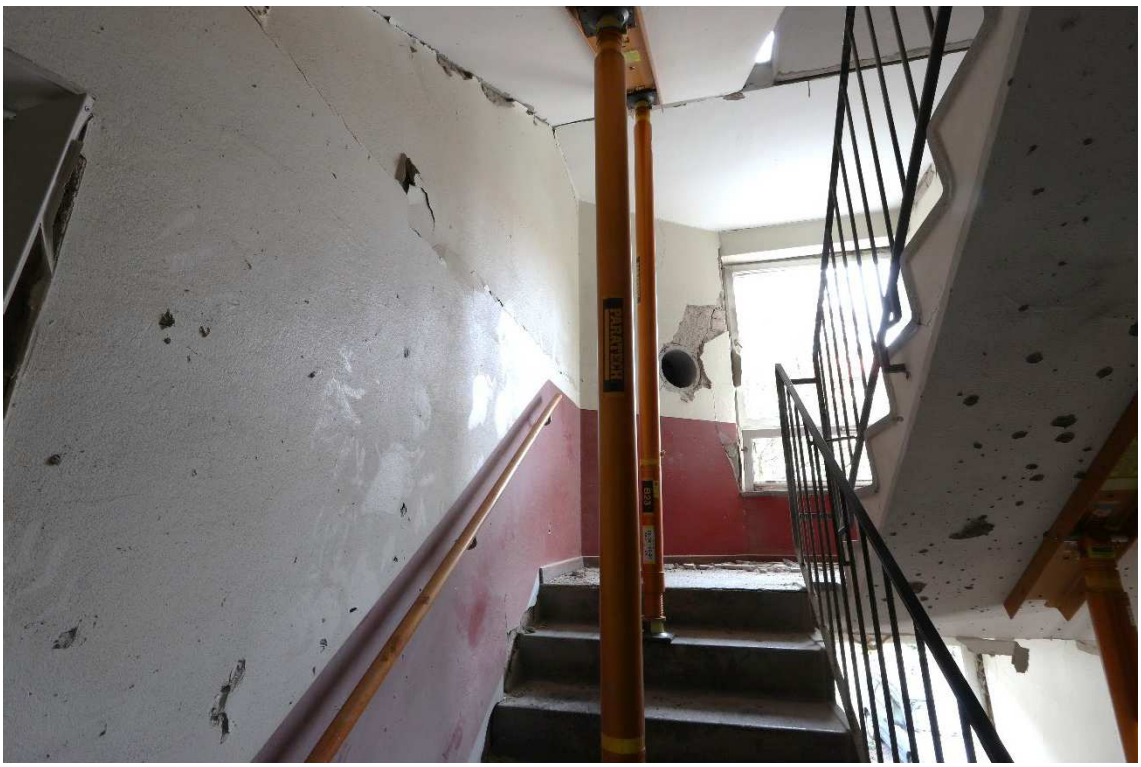

Figur 39. Skador och sprickbildningar mellan våning 1 och vilplanet upp mot våning 2.

Figur 40. Sprickbildningar i området kring fönstret på vilplanet.

HEMLIG

Längsmed trappstegen intill väggen från våning 1 upp till våning 2 iakttogs sprickbildningar. På sista trappsteget till våning 2 iakttogs skador som bedömdes orsakade av tryckvågen.

På lägenhetsdörrarna tillhörande lägenheterna 1201, 1202 och 1203 iakttogs intryckningar som sträckte sig över hela dörrbladen. Dessa skador bedömdes orsakade av tryckvågen. På lägenhetsdörren tillhörande lägenhet 1203 iakttogs skador från dörrbrytning. Bedömningen är att samtliga lägenhetsdörrar på våning 2 varit stängda vid tillfället för explosionen och lägenheterna innefattades inte av undersökningen då skador från den aktuella händelsen inte iakttogs i lägenheterna.

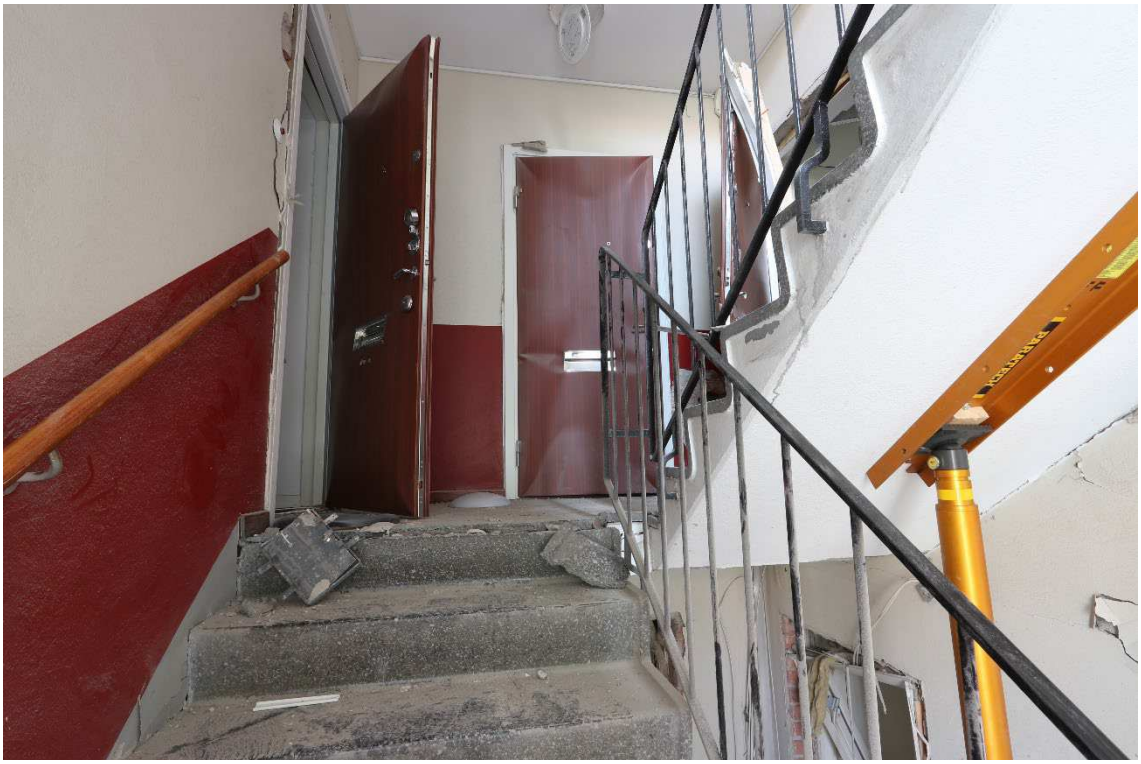

Figur 41. Våning 2 och dörrarna till lägenhet 1201, 1202 och 1203 fotograferade från vilplanet mellan våning 1 och våning 2.

Figur 42. Skador på trappan till våning 2.

HEMLIG

Trapphus och vilplan mellan våning 2 och våning 3

Längsmed trappstegen intill väggen från våning 2 upp till vilplanet iakttogs sprickbildningar. Sprickbildningar iakttogs också där väggen möter taket. Fönsterrutorna i fönstret på vilplanet var trasiga och på golvet nedanför låg glassplitter.

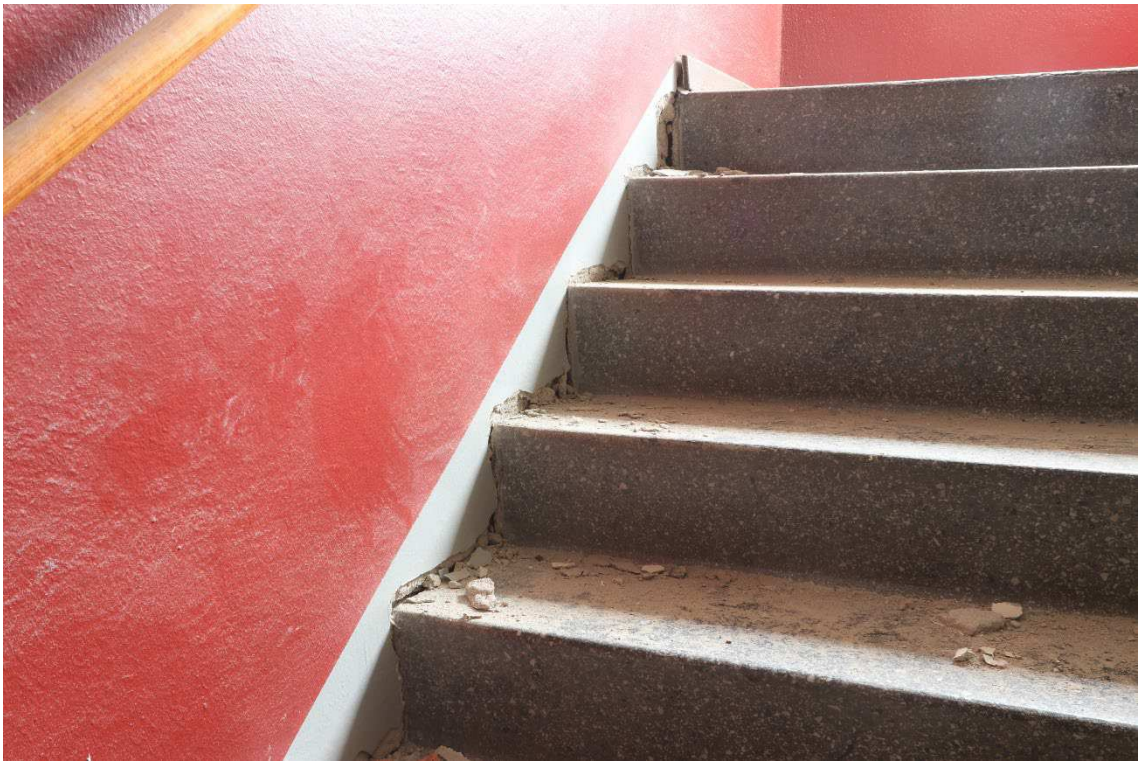

Figur 43. Skador på trappan från våning 2 till vilplan mellan våning 2 och våning 3.

Figur 44. Skador på trappan mellan vilplan och våning 3.

HEMLIG

Sprickbildningarna där väggen möter tak iakttogs och gick att följa längs väggarna i trapphuset. Ovanför dörrfodret tillhörande lägenhet 1301 iakttogs sprickbildningar som inte bedömdes ha uppkommit vid dörrbrytning då skadorna iakttogs ovanför låset.

På lägenhetsdörrarna tillhörande lägenheterna 1301 och 1303 iakttogs skador från dörrbrytning. Bedömningen är att samtliga lägenhetsdörrar på våning 3 varit stängda vid tillfället för explosionen. Lägenheterna på våning 3 innefattades inte av undersökning då skador från den aktuella händelsen inte iakttogs i lägenheterna.

I taket på våningsplanet fanns en lucka till vinden och på väggen till vänster om lägenhet 1302 fanns en stege. Luckan öppnades uppåt mot vinden.

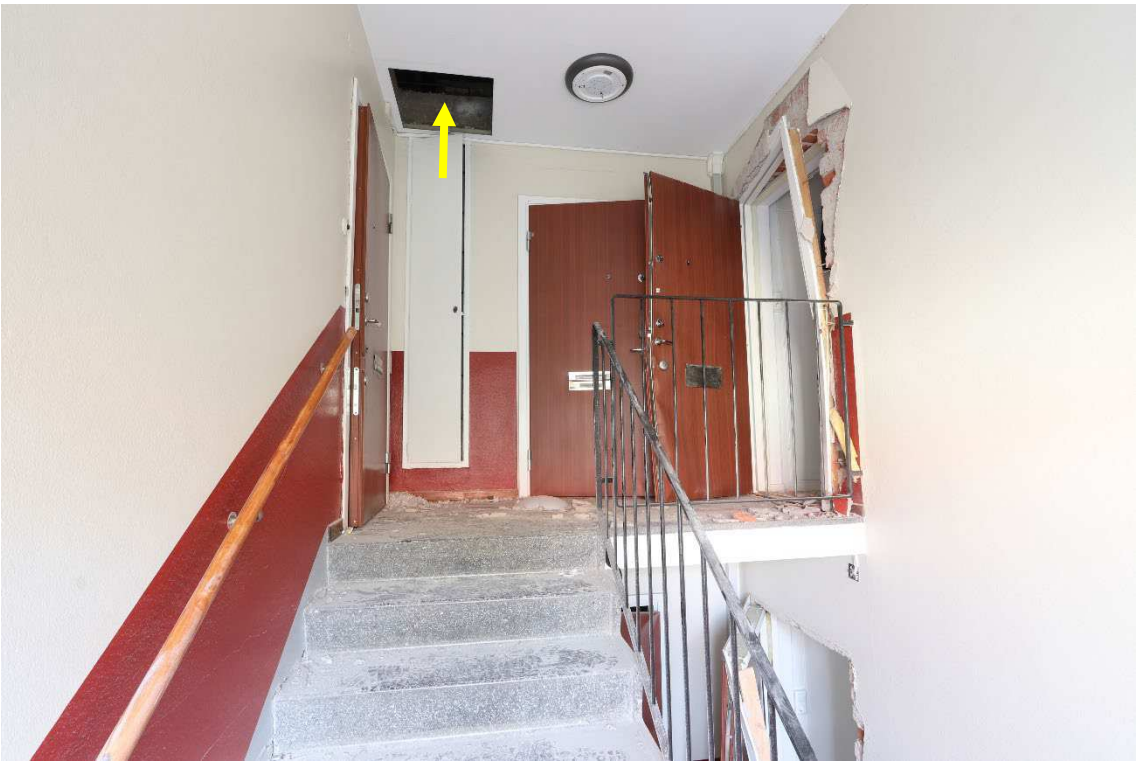

Figur 45. Lägenhet 1301, 1302 och 1303. Den gula pilen markerar luckan till vinden.

HEMLIG

Vind

Från våning 3 i trapphuset nåddes viden som endas var en råvind. Luckan till vinden mättes till cirka 60 x 60 centimeter. Cirka i mitten av luckan iakttogs en skada. Placeringen på skadan korrelerade med kanten ovanför luckans gångjärn. Skadan på luckan bedöms ha uppkommit till följd av att trycket från explosionen gjort att luckan smällts upp och då träffad betongkanten. Vid gångjärnen låg luckan tajt mot golvet medan den främre delen mot handtaget glappade och bedömdes ha böjts upp cirka 4,5 centimeter från golvet till följd av skadan. Inga skador iakttogs på vinden och bedömningen är att tryckvågen avtagit efter att den passerat luckan till vinden.

Figur 46. Luckans ovansida fotad från vinden. Den gula streckade elipsen markerar skadan på luckan som bedöms ha uppkommit till följd av tryckvågen.

Figur 47. Översikt av del av vinden fotograferad från luckan.

HEMLIG

Källarvåning
Referenstrapphus Fyrspannsgatan 103
Trappan ned till källarvåningen i trapphuset på Fyrspannsgatan 103 undersöktes som referens då den bedömdes se likadan ut som Fyrspannsgatan 101.

Under trappan på källarvåningen fanns en dörr och ett utrymme. Rakt fram fanns en dörr som ledde ut till en gång som gick mellan trapphusen.

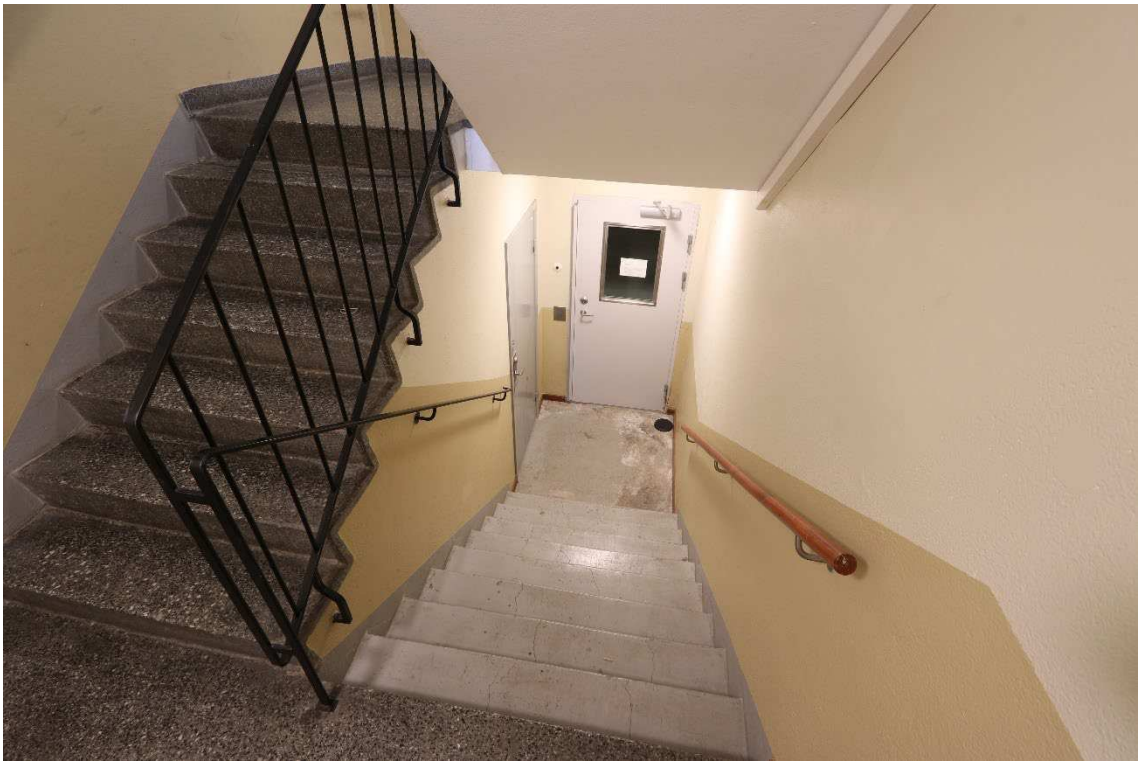

Figur 48. Trappan ned till källaren och utrymmet under trappen fotograferat från vilplanet mellan bottenvåning och källarvåningen i trapphus 103.

Trapphus Fyrspannsgatan 101
Sprickbildningar iakttogs under trappan/i taket ned mot vilplanet och på golvet låg material och damm som bedömdes komma från väggarna. På vilplanet fanns ett elskåp. Elskåpets dörrar var trasiga och i väggen ned till källaren iakttogs sprickbildningar.

Väggen till utrymmet under trappan bedömdes ha rasat till följs av att trycket som uppstått då tvåloppstrapporna i trapphuset släppt från väggen i samband med explosionen. Bedömningen är att dörren till källargången stått öppen då inga skador iakttogs på dörren och att tryckvågen avtagit efter att den passerat dörren.

HEMLIG

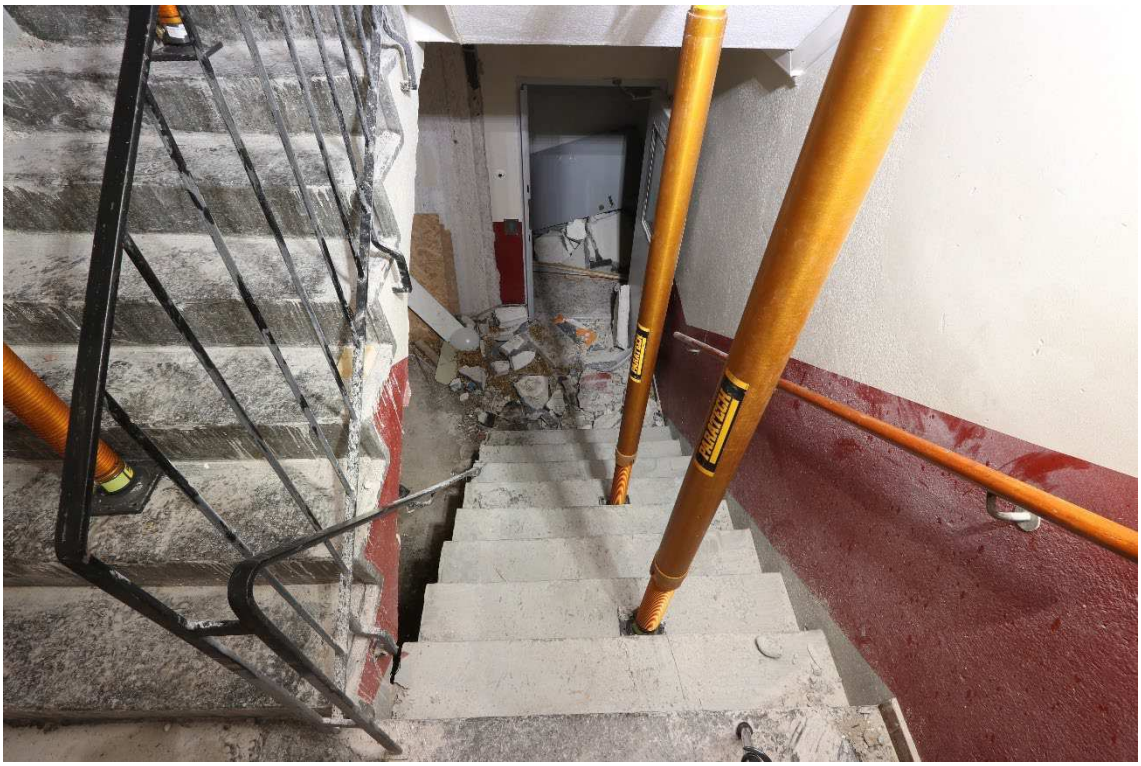

Figur 49. Trappan ned till källaren och utrymmet under trappen fotograferat från vilplanet mellan bottenvåning och källarvåningen i trapphus 101.

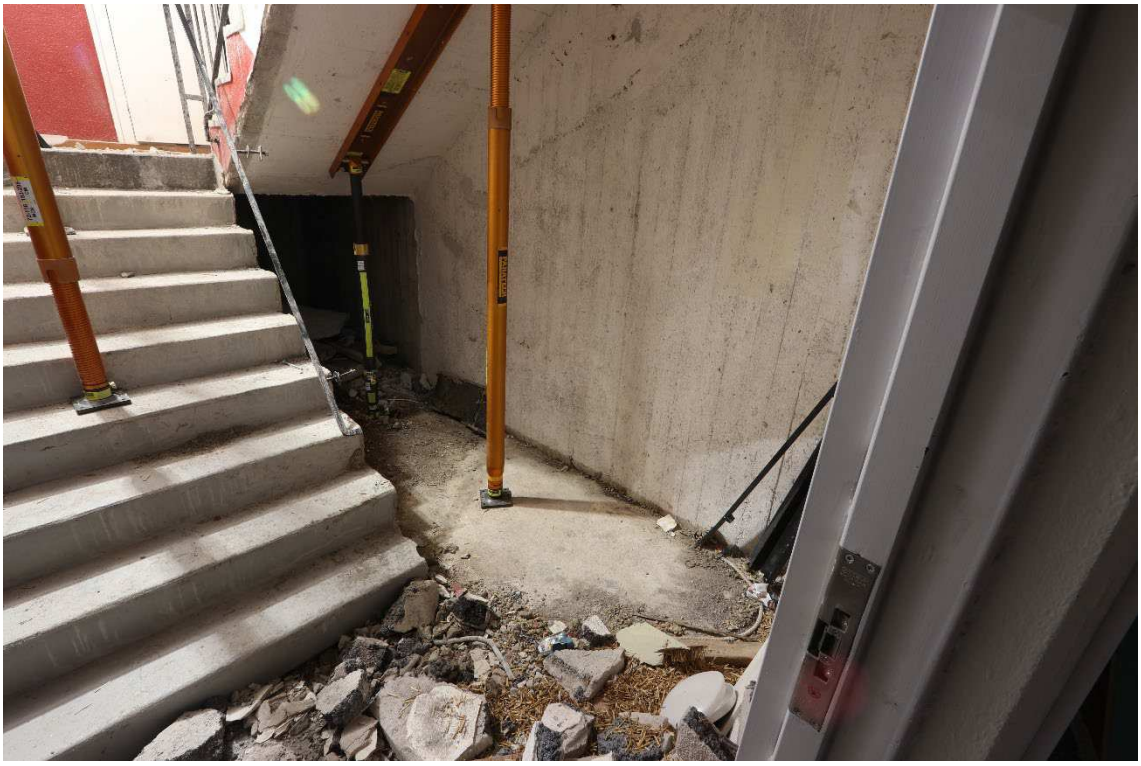

Figur 50. Utrymmet under trappan och materialet på golvet som bedömdes komma från väggen.

HEMLIG

Undersökningsmetoder

- Digital fotografering.
- Markbunden 3D-laserscanning (TLS).
- Torkprov.
- Biologiska spår har säkrats med tops i BioPack.

Sammanställning av undersökningar och resultat[4]

1. Utanför lägenhetsdörren tillhörande lägenhet 1101 på våning 1 fanns explosionscentrum.
2. Prov för explosivämnesrester har skickats till NFC för vidare undersökningar. Utdrag från NFC:s redovisning: ”*[..] Vid analys av materialen [..] -S010 – S012 avseende sprängämnen/sprängämneskomponenter indikerades EGDN (etylenglykoldinitrat). EGDN förekommer som komponent i framförallt dynamitsprängämnen. [..]*”
3. De mest omfattande skadorna i trapphuset iakttogs utanför lägenheterna 1101, 1102 och 1103 på våning 1.
4. Lägenheterna med mest omfattande skador var lägenheten 1001 på bottenvåningen samt lägenheterna 1101, 1102 och 1103 på våning 1.
5. De anträffade metalldelarna (S018-S020 och S048) bedöms utifrån utseende härröra från samma föremål som metalldelarna (G001-G003) som anträffades den 25 september 2023 av kriminaltekniker i beredskap[5].
   Utdrag från NFC:s redovisning: ”*[..] Det går inte avgöra vad metallbitarna [..] 5311/38595-23/S019 och S020 har för ursprung eller om de varit en del av bombens konstruktion. De bedöms dock befunnit sig nära explosionens centrum. [..]*”

Analys och slutsats

Siffrorna inom parantes anger vilka resultat under ”Sammanställning av undersökningar och resultat” som slutsatsen baseras på.

Hålet i trapphusets golv utanför lägenhet 1101 **visar att** sprängladdningen var placerad utanför lägenhetsdörren (1, 2).

De materiella skadorna **visar att** det har varit en konkret fara, för liv och hälsa att befinna sig i trapphuset vid tiden för explosionen (3).

De materiella skadorna **visar att** det har varit en konkret fara för liv och hälsa att befinna sig i anslutning till hallen, i lägenheten 1001 på bottenvåningen samt lägenheterna 1101, 1102 och 1103 på våning 1 vid tiden för explosionen (4).

Iakttagelserna beträffande metalldelarna (S018-S020 och S048) och avsaknaden av liknande material i trapphusets konstruktion ger sammantaget **stöd** för att metalldelarna kommer från ett föremål som sprängladdningen varit placerad i (5).

Den sammantagna bedömningen är att någon placerat en sprängladdning inne i trapphuset utanför ytterdörren tillhörande lägenhet 1101 på våning 1.

---

[4] Samtliga redovisningar från forensisk sektion, avdelning, t.ex. Nationellt forensiskt centrum (NFC), annan sakkunnig eller annan myndighet, finns i sin helhet i separata redovisningar.
[5] U001 Platsundersökning, Utomhusmiljö och begränsad inomhusmiljö

HEMLIG

Materialförteckning

Gods

Inga beslag förtecknade.

Jämförelseprov

Material-märkning	Förnamn	Efternamn	Misstänkt
5311/38595-23/J001	Alex	Nilsson	Ja
5311/38595-23/J002	Joshua	Sjölund	Ja
5311/38595-23/J007	Abdulkerim	Tûtûncû	Ja
5311/38595-23/J008	Mohamad Mwaffak	Hamsho	Ja

Spår

Material-märkning	Beskrivning	Platsbeskrivning	Händelser
5311/38595-23/S005	Tops DNA	Handtagets utsida, port Fyrspannsgatan 101	2023-09-28 överförd till Nationellt NFC (Linköping)
5311/38595-23/S006	Tops DNA	Handtagets insida, port Fyrspannsgatan 101	2023-09-28 överförd till Nationellt NFC (Linköping)
5311/38595-23/S007	Tops DNA	Låsvrede, port Fyrspannsgatan 101	2023-09-28 överförd till Nationellt NFC (Linköping)
5311/38595-23/S008	Tops DNA	Tittöga dörr till lgh 1101	2023-09-28 överförd till Nationellt NFC (Linköping)
5311/38595-23/S009	Nollprov	-	2023-09-28 överförd till Nationellt NFC (Linköping)
5311/38595-23/S010	Torkprov	Ytterdörren vid krevadgrop, lgh 1101 (aceton)	2023-09-28 överförd till Nationellt NFC (Linköping)
5311/38595-23/S011	Torkprov	Ytterdörren vid krevadgrop, lgh 1101 (destillerat vatten)	2023-09-28 överförd till Nationellt NFC (Linköping)
5311/38595-23/S012	Golvrester i sten	Från krevadgrop	2023-09-28 överförd till Nationellt NFC (Linköping)
5311/38595-23/S013	Sållade blandande metalldelar	Hög på bottenvåning, ihop sopat av brand	

HEMLIG

Material-märkning	Beskrivning	Platsbeskrivning	Händelser
5311/38595-23/S014	Sållade blandande metalldelar	Hög på vilplan mellan bottenvåning och 1 trappa, ihop sopat av brand	
5311/38595-23/S015	Metalldelar från dörr	Intill krevadgrop	
5311/38595-23/S016	Metalldelar	Intill krevadgrop	
5311/38595-23/S017	Metalldelar	Från hallen i lgh 1101	
5311/38595-23/S018	Metalldelar	Från trapphus/hall vid öppning till lgh 1103	2023-12-04 överförd till Nationellt NFC (Linköping)
5311/38595-23/S019	Metalldelar	Satt fast i badrumsdörr, lgh 1103	2023-09-28 överförd till Nationellt NFC (Linköping)
5311/38595-23/S020	Metalldelar	Låg på badrumsgolvet framför toalett, lgh 1103	2023-09-28 överförd till Nationellt NFC (Linköping)
5311/38595-23/S048	Metalldelar	Från trapphus/hall vid öppning till lgh 1103	2023-12-04 överförd till Nationellt NFC (Linköping)

Jennifer Nielsen
Kriminaltekniker (under utbildning)

Erik Lilja
Kriminaltekniker

Torbjörn Lundstedt
Kriminaltekniker

HEMLIG

Polisen

Region Stockholm
Forensikgrupp 1 & 2 / Sthlm - City
Norra Agnegatan 35
106 75 STOCKHOLM

Datum
2023-12-06

Diarienummer
K1204392-23
5311/38595-23

Protokoll över fordonsundersökning

Inledande uppgifter

Undersökningen begärd av:	Utredningsledare Ola Törndahl.
Anledning till undersökningen:	Grov allmänfarlig ödeläggelse, hantering m.m. av explosiva varor (grovt brott) och försök till mord. Säkra spår av sprängämne och söka DNA för att binda gärningspersonerna till fordonet.
Undersökningsansvarig:	Kriminaltekniker (under utbildning) Jennifer Nielsen.
Medundersökare:	Kriminaltekniker Jonas Anderson.
Plats och tider för undersökningen:	Solna polisstation. Undersökningen påbörjades den 2 november 2023 kl. 08:38 och avslutades samma dag kl. 11:15.
Avspärrning och bevakning:	Personbil LRJ01P togs i beslag och bärgades den 31 oktober 2023 till fordonsgaraget, Solna polisstation. Nycklarna till bilen låg på vindrutan vid undersökningstillfället.
Övrig information:	Innan undersökningen påbörjades fick vi information om att bilen kan ha brukats av gärningspersonerna i anslutning till brottet. Bilen som är en hyrbil har därefter återlämnats och brukats av andra personer innan den anträffades och togs i beslag. Vi tog också del av bilder och filmer från utredare i ärendet. Vid undersökningen biträdde hundförare Christer Thorén och specialsökhunden Smack från Nationella bombskyddssektionen (NBS). I protokollet redovisas ett urval av tagna fotografier från platsundersökningen. Fotografierna kan vara redigerade såsom beskurna och ändrade ljusförhållanden. Samtliga originalfotografier finns arkiverade i Filip (Filer inom Polisen). All beskrivning av ett område i detta protokoll utgår från att man står framför det och ser mot området/fotografiet. Beträffande säkrade gods- och spårpunkter, se materialförteckningen i slutet av detta protokoll. Gods- och spårpunkterna omnämns även i den löpande texten med godsets beslagsnummer respektive spåren med ”S” följt av ett löpnummer.

HEMLIG

Fordonsuppgifter[1]

Registreringsnummer:	LRJ01P
Land/landskod:	SE
Fordonstyp:	Personbil
Fabrikat, årsmodell, färg:	Peugeot, 2023, grå
Chassinummer:	VR3UPHNKSP5026138
Vägmätarställning:	Ej kontrollerat.
Trippmätare:	Ej kontrollerat.
Registrerad ägare:	Danske Bank A/S Danmark Sverige fil

[1] Uppgifter gällande fordonet är hämtat från polisens system *Frågor mot Vägtrafikregistret (VTR)* den 9 november 2023.

HEMLIG

Iakttagelser och undersökningar

Utvändigt

På vindrutans insida vid förarplats satt en röd parkeringsskiva från Cirkel K Biluthyrning fastklistrad. Under parkeringsskivan var chassinumret VR3UPHNKSP5026138 synligt.

Figur 1. De gula pilarna markerar parkeringsskivans placering och chassinumrets placering.

På den bakre stötfångarens nedre vänstra sida iaktogs repor i lacken.

Figur 2. Den gula pilen markerar de iakttagna reporna i lacken.

HEMLIG

Alla fyra dörrars utvändiga öppningshantag och bakluckans utvändiga öppningshandtag samt tanklock spårsäkrades för DNA (S021-S026).

Personbil LRJ01P låstes upp med nycklarna som vid undersökningstillfället låg på vindrutan.

Figur 3. Bilnyckelns fram- och baksida.

Invändigt

Alla fyra dörrars invändiga öppningshantag (S027-S030) samt display (S037-S038), handbroms (S041) och växelväljare (S042) spårsäkrades för DNA.

Vindrutans insida (S039) och instrumentbrädan (S040) framför passagerarplatsen fram spårsäkrades för DNA.

Takhandtagen på passagerarplats fram (S043), vänster bak (S044) och höger bak (S045) spårsäkrades för DNA.

Fingeravtrycksundersökning utfördes på utvalda delar av LRJ01P. Fingeravtryck säkrades på rattens vänstra sida ovanför volymreglaget (S047).

HEMLIG

Figur 4. Översikt av förarplatsen där de gula pilarna markerar placeringen för fingeravtrycket (S047) som säkrades samt vindrutans insida (S039) och instrumentbrädan (S040) som spårsäkrades för DNA.

Figur 5. Översikt av framsätena där den gula texten markerar områdena på displayen som spårsäkrades för DNA (S037-S038).

HEMLIG

Rattkringlan delades upp i områden och spårsäkrades för DNA (S031-S036)

Figur 6. Översikt av ratten där den gula texten markerar områdena på ratten (S031-S036) som spårsäkrades för DNA.

På mittkonsolen i baksätet fanns två stycken USB-kontakter (S046) som spårsäkrades för DNA.

Figur 7. Översikt av baksätet där den gula streckade elipsen markerar USB-kontakterna (S046) på mittkonsolen i baksätet som spårsäkrades för DNA.

HEMLIG

Undersökningsmetoder

- Digital fotografering.
- Spår för DNA-analys har säkrats med tops.
- Fingeravtryck har framkallats med fingeravtryckspulver och säkrats med avgjutningsmedel.

Sammanställning av undersökningar och resultat[2]

- Fingeravtryck och ett urval av tops har skickats NFC Stockholm för analys.

Analys och slutsats

Utöver vad som nämnts finns inte tillräckligt med kriminalteknisk information för att lämna en utförligare analys eller slutsats.

Materialförteckning

Gods

Material-märkning	Beslagsnr	Beskrivning	Platsbeskrivning	Händelser
2023-5000-BG126189-1	2023-5000-BG126189-1	Grå Peugeot	CirkelK, Dalarövägen 2 i Handen	2023-11-02 Refererad via ny begäran i 5313/38594-23

Jämförelseprov

Material-märkning	Förnamn	Efternamn	Misstänkt
5311/38595-23/J001	Alex	Nilsson	Ja
5311/38595-23/J002	Joshua	Sjölund	Ja
5311/38595-23/J007	Abdulkerim	Tûtûncû	Ja
5311/38595-23/J008	Mohamad Mwaffak	Hamsho	Ja

Spår

Material-märkning	Beskrivning	Platsbeskrivning	Händelser
5311/38595-23/S021	Tops DNA	Utvändigt öppningshandtag förardörr, PB LRJ01P	
5311/38595-23/S022	Tops DNA	Utvändigt öppningshandtag passagerardörr fram, PB LRJ01P	
5311/38595-23/S023	Tops DNA	Utvändigt öppningshandtag vänster bakdörr, PB LRJ01P	

[2] Samtliga redovisningar från forensisk sektion, avdelning, t.ex. Nationellt forensiskt centrum (NFC), annan sakkunnig eller annan myndighet, finns i sin helhet i separata redovisningar.

HEMLIG

Material-märkning	Beskrivning	Platsbeskrivning	Händelser
5311/38595-23/S024	Tops DNA	Utvändigt öppningshandtag höger bakdörr, PB LRJ01P	
5311/38595-23/S025	Tops DNA	Utvändigt öppningshandtag baklucka, PB LRJ01P	
5311/38595-23/S026	Tops DNA	Tanklock, PB LRJ01P	
5311/38595-23/S027	Tops DNA	Invändigt öppningshandtag förardörr, PB LRJ01P	
5311/38595-23/S028	Tops DNA	Invändigt öppningshandtag passagerardörr fram, PB LRJ01P	
5311/38595-23/S029	Tops DNA	Invändigt öppningshandtag vänster bakdörr, PB LRJ01P	
5311/38595-23/S030	Tops DNA	Invändigt öppningshandtag höger bakdörr, PB LRJ01P	
5311/38595-23/S031	Tops DNA	Ratt 1, PB LRJ01P	2023-11-02 överförd till NFC Stockholm
5311/38595-23/S032	Tops DNA	Ratt 2, PB LRJ01P	2023-11-02 överförd till NFC Stockholm
5311/38595-23/S033	Tops DNA	Ratt 3, PB LRJ01P	
5311/38595-23/S034	Tops DNA	Ratt 4, PB LRJ01P	
5311/38595-23/S035	Tops DNA	Ratt 5, PB LRJ01P	
5311/38595-23/S036	Tops DNA	Ratt 6, PB LRJ01P	2023-11-02 överförd till NFC Stockholm
5311/38595-23/S037	Tops DNA	Display vänster, PB LRJ01P	
5311/38595-23/S038	Tops DNA	Display höger, PB LRJ01P	
5311/38595-23/S039	Tops DNA	Insida vindruta, passagerarplats fram, PB LRJ01P	2023-11-02 överförd till NFC Stockholm
5311/38595-23/S040	Tops DNA	Instrumentbräda passagerarplats fram, PB LRJ01P	2023-11-02 överförd till NFC Stockholm]

HEMLIG

Material-märkning	Beskrivning	Platsbeskrivning	Händelser
5311/38595-23/S041	Tops DNA	Handbroms, PB LRJ01P	
5311/38595-23/S042	Tops DNA	Växelväljare, PB LRJ01P	
5311/38595-23/S043	Tops DNA	Takhandtag passagerarplats fram, PB LRJ01P	
5311/38595-23/S044	Tops DNA	Takhandtag vänster bak, PB LRJ01P	
5311/38595-23/S045	Tops DNA	Takhandtag höger bak, PB LRJ01P	
5311/38595-23/S046	Tops DNA	USB-kontakt mittkonsol baksäte, PB LRJ01P	
5311/38595-23/S047	Fingeravtryck (säkrat med vit microsil)	Till vänster på ratten ovanför volymreglage, PB LRJ01P	2023-11-02 överförd till NFC Stockholm

Jennifer Nielsen
Kriminaltekniker (under utbildning)

Jonas Anderson
Kriminaltekniker

Polisen

Avrapporteringspm

NBS

Signerad av

Signerad datum

Enhet	Diarienr
Nationella Operativa Avdelningen, NBS Stockholm 3 NBS NOA	5000-K1204392-23

Uppgiftslämnare	Datum	Tid
Carlsson, Anders	2023-09-26	00:09

Beslag verkställt	Material för analys
Nej	Nej

Mottaget	Mottaget datum	Tid

Sätt på vilket uppgift lämnats

Upprättad av
Anders Carlsson

Uppgiften avser
NBS åtgärder på plats

Uppgift
NBS kallades till platsen med anledning av en kraftig detonation på våningsplan ett i ett flerfamiljshus.
Initialt sker en samverkan med RTJ för att säkerställa egen arbetsmiljö. Därefter sker ett visuellt sök av trapphus och detonationsplats. Sök sker även utomhus på båda sidor av fastigheten.
Bedömningen utifrån skadorna på fastigheten är ,att det sannolikt är ett högexplosivt sprängämne som har detonerat. Laddningsvikten bedöms vara mellan 3-6 kg, dock är det svårt att beräkna detta. Troligen har sprängämnet varit i någon form av metallbehållare, detta styrks av fynd av tre stycken metallsplitter som tyder på att de varit i direktkontakt med ett sprängämne som detonerat. Dessa metallsplitter är relativt grova och kan möjligen tillhöra någon form av tryckbehållare.
Initieringen/tändningen av sprängämnet har möjligen skett genom krutstubin samt krutsprängkapsel, detta styrks endast genom vittnesuppgifter, då inga rester av tändsystem hittades.
Munskydd och nitrilhandskar bars under hela insaten.

HEMLIG

SKYDDAD/PROTECTED A

FOI
Totalförsvarets forskningsinstitut

Datum:
2024-02-12

FOI beteckning:
FOI- 2024-22

Er referens:
Daniel Josefsson

Vår referens:
Henric Östmark

Avdelning:
Vapen, skydd och säkerhet

SEKRETESS
Enligt 18 kap. 3 §
OSL (2009:400)
SEKRETESSKLASSIFICERAD
2024-02-13
Totalförsvarets forskningsinstitut, FOI

Daniel Josefsson
Polismyndigheten
Grova brott Stockholm Nord
daniel.josefsson@polisen.se

Utlåtande i ärende *K1204392-23*

Totalförsvarets forskningsinstitut (FOI) har på uppdrag av Polismyndigheten genomfört analys och bedömningar med hänsyn till fara för liv och hälsa samt skador på egendom i ärendet K1204392-23.

Nedan ges FOI:s bedömningar:

- Det bedöms vara en improviserad explosiv anordning (IED) som detonerat i trapphuset
    - IED:n bedöms ha varit cylindrisk i sin utformning med ett hölje i stål och innehållandes ca 13 kg dynamitsprängämne.
    - Att anordningen är en IED innebär att den inte är en professionellt kvalitetssäkrad produkt och är därmed förenad särskild fara.
    - Höljet i stål kan ha utgjorts av en gryta/kokkärl.
- Farlighet i byggnaden vid detonationen:
    - *Person i trapphuset på första våningsplanet eller i trappan från bottenplanet* hade med hög sannolikhet avlidit till följd av tryck- eller splitterskador. Det är osannolikt att någon hade kunnat överleva här.
    - *Person i övriga trapphuset* hade varit utsatt för risk för dödliga tryckskador samt hade med hög sannolikhet erhållit trumhinneruptur. Person som befunnit sig inom ca 0,5 m under hålslagningen i bjälklaget hade sannolikt erhållit dödliga skador från utkastade föremål.
    - *I lägenheterna 1101 och 1103* har respektive lägenhets hall och badrum varit exponerade för utkastade föremål med stor skadepotential. Person som uppehållit sig i hall eller badrum hade sannolikt erhållit allvarlig eller dödlig kroppsskada.
    - *I lägenhet 1102* hade person i hallen kunnat erhålla allvarlig eller dödlig skada från utkastade föremål.
    - *Samtliga lägenheter i byggnaden.* Vid detonation skapas kraftiga skakningar och föremål samt möbler i lägenheterna kan falla ner och orsaka kroppsskada.
- Farlighet utanför byggnaden:
    - *På byggnadens framsida* förelåg fara för liv och hälsa fram till motstående byggnad. Denna fara kopplas mot de föremål som beskrivits ha hittats upp till ca 46 m utbredning längs motstående byggnad.
    - *På byggnadens baksida* förelåg risk för dödlig kroppsskada inom åtminstone 12 m.
    - *Riskområdet* från byggnad bedöms vara ca 300 m, inom vilket kroppsskada inte kan uteslutas.
- Farlighet vid transport

SKYDDAD/PROTECTED A

- Vid transport av den aktuella IED:n är det inte uteslutet att en oönskad detonation (vådainitiering) kan ske vid t.ex. mekanisk stöt eller brand till följd av en trafikolycka eller oaktsam hantering.
- Det bedöms inte finnas någon chans till överlevnad för person i fordonet vid detonation av bedömd laddningsvikt. Riskerna för omgivningen beror på flera omständigheter, bl.a. var i fordonet sprängladdningen varit placerad. Splitter och kaststycken från en bil innehållande en sprängladdning på ca 8 kg TNT-ekvivalent mängd kan orsaka dödliga kaststycken på flera hundra meter och riskavståndet för splitter uppgår mot 800 meter.

HEMLIG

SKYDDAD/PROTECTED A

FOI
Totalförsvarets forskningsinstitut

Totalförsvarets forskningsinstitut

FOI är en försvarsmyndighet och lyder under Försvarsdepartementet.

Vapen, skydd och säkerhet (VSS) är en av flera avdelningar inom FOI. Hos avdelningen finns särskild expertis avseende explosivämnen och explosiva anordningar. VSS har omfattande forskning och lång erfarenhet inom området explosivämnen med avseende på tillverkning, hantering, omhändertagande, destruktion, risker, egenskaper, farlighetsbedömningar m.m.

Verksamheten innefattar såväl förståelse för explosivämnena i sig, likväl som dess roll och effekter som del av explosiva anordningar.

Explosivämnens farlighet

Det finns många omständigheter som påverkar hur farligt ett explosivt föremål är, exempelvis hur laddningen är utformad, hur stor mängd explosivämne den innehåller, om den placeras inne eller ute och omgivningens beskaffenhet för att nämna några.

De skador som kan uppstå på en människa som exponeras för en explosion kan delas upp i olika skadeformer:

- *Primära skador* betecknar de skador som direktverkan av luftstötvågen orsakar. Särskilt utsatta och känsliga organ är öron och lungor.
- *Sekundära skador* betecknar skador som uppstår till följd av penetrerande splitter, liksom skador till följd av trubbigt våld av kringkastade föremål.
- *Tertiära skador* betecknar skador som uppstår till följd av att kroppen kastas iväg av luftstötvågen. Skadorna uppstår främst när kroppen träffar något föremål och kan liknas vid skador som uppstår vid trafikolyckor. Även traumatisk amputation, som betecknar sönderslitning och separering av extremiteter, räknas som tertiär skada.
- *Kvartära skador* betecknar skador som orsakas av förbränningen av sprängämnet, till exempel brännskador och förgiftning eller lungskador till följd av inandning av brandgaser.

För utförligare beskrivningar av skador på människan från explosioner hänvisas till tidigare publicerade FOI-rapporter[1,2]. I aktuellt ärende bedöms främst primära och sekundära skador vara av relevans att bedöma.

Skador från en explosion kan uppstå av effekter från det explosiva objektet i sig, men också till följd av effekter som explosionen orsakar på sin omgivning. Exempelvis kan sekundära skador uppstå av så kallade primärsplitter som har varit en del av sprängladdningen, men även av så kallade sekundärsplitter som är delar av omgivningen (exempelvis sten, vägg- och golvmaterial samt glas), som kastats iväg. Vid explosioner kan skador på byggnader i sin tur utgöra risk för liv och hälsa, exempelvis genom att:

---

[1] S. Hedenstierna: "Metodik för värdering av människans sårbarhet. Statusrapport FoT Verkansvärdering vapen och skydd", FOI-R--4155--SE, FOI (2015)

[2] Lars Svensson: "Människans tålighet mot luftstötvågor", FOI-R--3905--SE, FOI (2015)

SKYDDAD/PROTECTED A

- fönster krossas och leder till att glassplitter kastas in i byggnader med höga hastigheter eller faller ner utanför
- fasader rasar och faller ned på omgivningen
- kollaps av byggnad, antingen partiellt där delar av byggnaden rasar eller i värsta fall fullständig kollaps, ofta med katastrofala följder.

Beskrivning av explosiva föremål

Explosivämnen är ett samlingsnamn för drivämnen (krut), pyrotekniska satser, sprängämnen och tändämnen. När ett explosivämne sönderfaller kan det ske på två sätt: detonation och deflagration. Detonation är ett stötvågsförlopp som sker genom sprängämnet medan deflagration är ett ytförbränningsförlopp som sker på ytan av explosivämnet.

Sprängämnen och många tändämnen är detonerande explosivämnen. Något förenklat kan detonationer sägas vara kraftigare än deflagrationer för samma mängd explosivämne. Med detta menas att en kraftigare tryckvåg, så kallad stötvåg, skapas samt att eventuellt hölje eller närliggande material kommer fragmenteras mer och kastas iväg som splitter i högre hastigheter (och därmed längre sträckor). Båda typerna är dock explosioner och kan orsaka allvarliga skador på såväl människa som egendom.

Sprängämnen används både civilt och militärt. I civila tillämpningar avser normal användning t.ex. att lossa berg eller flytta/knäcka större stenar. I militära tillämpningar används ofta sprängämnen för att fragmentera höljen på stridsdelar för att generera och kasta ut splitter m.m. Det finns även gemensamma/liknande tillämpningar så som rivning av infrastruktur.

Konventionella sprängämnen, t.ex. dynamitsprängämnen, ska som säkerhetsåtgärd vara förhållandevis okänsliga medan tändämnen är betydligt känsligare. För att detonera exempelvis dynamitsprängämnen används så kallade sprängkapslar, vilka beskrivs i avsnitt ”Initiering – sprängkapslar”.

Ytterligare relevant information i aktuell kontext finns i referenserna[3,4].

Initiering – sprängkapslar

Normalt används en sprängkapsel för att initiera sprängämnen. Sprängkapseln består vanligen av ett litet[5] metallrör som innehåller något gram explosivämne (t.ex. tändämne) och som är kopplad till någon form av tändning.

Kommersiellt används normalt tre typer av sprängkapslar:

- Elsprängkapsel. Tändning sker genom el via två elektriska ledare (så kallade poltrådar) till sprängkapseln. När en tillräcklig strömkälla kopplas till poltrådarna detonerar sprängkapseln. Det tar i storleksordningen millisekunder från tändning till detonation.

---

[3] ”Kort fakta om explosivämnen”, A301.354/2021:3, Polismyndigheten (2021)

[4] ”Händelser med improviserade explosiva anordningar”, A301.354/2021:1, Polismyndigheten (2021)

[5] Kring en decimeter i längd och med en diameter på några millimeter till en centimeter.

- Krutsprängkapsel (även kallad sprängpatron). Sprängkapseln är kopplad direkt till en krutstubin. Krutstubinen tänds med exempelvis tändsticka och när den brunnit ned till sprängkapseln detonerar denna genom initiering av krutstubinens sticklåga. Krutstubinernas brinntid kan enkelt regleras genom att de kapas till önskad längd och därmed brinntid. Som jämförelse har Försvarsmaktens tjärstubin en brinntid på ca två minuter per meter stubin.
- Sprängkapsel med stötvågsledare. Sprängkapseln är ihopkopplad med en stötvågsslang (några millimeter i diameter) innehållande explosivämne. En stötvågsledare kräver särskild tändapparat för att tändas vid normal användning. Explosivämnet i slangen är av mycket liten mängd och utgör, utöver i ändarna, ingen risk för omgivningen vid användning. I ändarna avges en liten sticklåga vilken initierar sprängkapseln. Det tar i storleksordningen millisekunder från tändning till detonation.

Utöver de kommersiella exempel som presenterats ovan går det att tillverka improviserade motsvarigheter. Det finns även kommersiella och improviserade metoder för att fjärrutlösa alla typer av sprängkapslar trådlöst på avstånd.

Aptering är ett begrepp som innefattar att man för samman sprängkapsel och sprängämne. Detta sker normalt genom att sprängkapselns botten trycks in i sprängämnet[6]. Efter att aptering skett räcker det med att sprängkapseln initieras för att detonation av sprängämnet ska ske. Det tar i storleksordningen några sekunder att aptera sprängämnet med sprängkapseln. Sprängämne och sprängkapsel ska av säkerhetsskäl alltid förvaras separerat fram tills att sprängning är tänkt att genomföras. Aptering skall således ske endast omedelbart före tänkt initiering.

Sprängkapslar kan innebära risk för liv och hälsa vid oaktsam användning och kan orsaka dels traumatiska amputationsskador, om de detonerar i exempelvis en hand, men också splitterskador från fragmentering av metallhöljet som utgör kapseln. Som jämförelse kan sägas att riskavståndet för en VA-sprängkapsel (en vanlig typ av elsprängkapsel) är 20 meter enligt Försvarsmaktens SäkR[7].

Vådainitiering av sprängkapslar kan ske genom mekanisk påverkan (slag, stöt, rivning) eller genom värme (brand). För elektriska sprängkapslar/-tändsystem tillkommer risk för initiering från elektromagnetisk strålning (EMR) genom antenneffekter i systemet samt av elektrostatiska urladdningar.

Dynamitsprängämnen

Dynamit är ett sprängämne och används normalt för civila sprängarbeten. De innehåller ofta nitroglykol och/eller nitroglycerin som känsliggörare, men den största komponenten är normalt ammoniumnitrat. Även EGDN (etylenglukoldinitrat) förekommer i dynamitsprängämnen.

Dynamitsprängämnen är sprängämnen som är till för att vara förhållandevis hanteringssäkra, för att minska risken för vådainitering. Under normal användning behövs därför en sprängkapsel för

[6] Metod vid normal aptering. Det kan räcka med att sprängkapseln ligger mot eller, för vissa typer av sprängkapslar, nära (ca decimeter) sprängämnet för att erhålla en detonation.

[7] SäkR Spräng 2017, Försvarsmakten (2017)

att detonera sprängämnet. Det kan dock inte uteslutas att dynamit under särskilda förhållanden, vid t.ex. brand[8], kan detonera även utan närvaro av sprängkapsel.

Improviserad explosiv anordning

En improviserad explosiv anordning (IED[9]) är en anordning som inte är en klassad explosiv vara men som innehåller explosivämne. En IED kan också vara en klassad explosiv vara men som förändrats (är därmed egentligen inte längre klassad vara) eller används på ett improviserat, icke tänkt sätt. Ett exempel på improviserat användningssätt är då en handgranat används med försåt.

Gemensamt för alla IED:er, oavsett vilken explosivämnesmängd de innehåller, är att de är förenade med livsfara. I övrigt kan sägas att tillverkning av explosiva anordningar:

- kräver särskilda tillstånd
- kräver att det görs av kunnig personal
- måste ske i rätt utformade lokaler.

Risken för att en IED initieras/detoneras av våda är särskilt hög under själva tillverkningen, transport och vid aptering/aktivering. Även en anordning som ej fungerat på tänkt sätt utgör en fara fram tills denna är korrekt omhändertagen. Detta innebär att kringliggande miljö (människor och egendom), under dessa faser, är utsatta för risk för explosionsskador. I Figur 1 visas exempel på hur ett fordon kan påverkas vid invändig detonation under transport.

Figur 1. Invändig detonation av 250 g sprängämne. Före, under och efter detonation.

Som beskrivs i avsnitt "Initiering – sprängkapslar" kan redan enstaka gram sprängämne orsaka traumatiska amputationsskador av exempelvis fingrar samt splitterutkast som kan vara livsfarliga på flera meters avstånd. Givet olyckliga omständigheter kan IED:er med endast tiotals gram orsaka splitter som är livsfarliga på flera hundra meters avstånd. Med ökande mängd sprängämne ökar dels sannolikheten för att en större mängd splitter kastas ut, och dels att splittren kastas ut med högre hastighet. Med detta följer ökad risk för allvarliga skador på längre avstånd.

[8] Se exempelvis "Säkerhetsblad för Fordyn", version 7.0 (2021). Fordyn är ett dynamitsprängämne.

[9] Från engelskans "Improvised Explosive Device"

Bedömning av den explosiva anordningen

Konstruktion

I brottsplatsundersökning[10] beskrivs ett antal föremål som bedömts ha kastats ut i samband med explosionen. Bland annat beskrivs ett metallföremål S013 som påträffats på bottenvåningen direkt under hålslagningen i bjälklaget mellan bottenplan och våning ett, samt metallföremål S019 och S020 som påträffats i anslutning till badrummet i lägenhet 1103. I brottsplatsundersökning[11] beskrivs ytterligare tre metallföremål som hittats. Samtliga av de anträffande föremålen bedöms ha varit i nära kontakt med explosionen. I brottsplatsundersökning[10] redovisas skadebilden på närmiljön och byggnaden. Det framkommer med tydlighet en skadebild som påvisar detonation (dvs. sprängämne) och att anordningen har haft splittergenererande hölje.

I fotografierna på närmiljön till detonationspunkten kan splitterislag ses bilda som ett bälte, i taket, väggen samt på undersidan av trappan, där koncentrationen av splitter är betydligt högre. Detta ger en indikation på att IED:n har haft en cylindrisk form med ett splittergenererande hölje och att den varit liggande med längsriktningen in mot lägenheten. De splitter som redovisas har en karakteristik som är att förväntas då bland annat gryta/kokkärl används som hölje i en IED. Detta stämmer ytterligare överens med att en stor mängd splitterislag kan ses in i lägenhet 1101, om botten på kastrullen haft denna riktning. Splitterislagen kan dock även komma från så kallade sekundärsplitter (utkastade föremål som inte kommer från sprängladdningen, t.ex. delar av ytterdörren) som uppstått i samband med detonationen.

Det finns inga indikationer på vilken typ av tändsystem som använts.

Explosivämne

Utifrån en bedömning av skadekarakteristiken i närmiljön, beskriven i brottsplatsundersökning[10], görs bedömningen att IED:n innehållit detonerande explosivämne, dvs sprängämne. Nationellt forensiskt centrum har indikerat förekomst av sprängämneskomponent EGDN som förekommer i framförallt dynamitsprängämnen[12].

Effektmässigt är inverkan av typen sprängämne dock inte avgörande. Oavsett typ av sprängämne används ofta något som kallas ”TNT-ekvivalent mängd” i bedömningar. Detta innebär att vid bedömningar av skadeverkan för en särskild typ av sprängämne, sker ett mellansteg där mängden konverteras till den mängd TNT[13] som ger motsvarande effekt, och bedömningarna görs sedan för denna.

Laddningsvikt

Vid en explosion är det många faktorer som påverkar de skador som uppstår i närmiljön. Typ av explosivämne, anordningens geometri samt den närliggande miljöns karakteristik och utformning

---

[10] ”Protokoll över brottsplatsundersökning”, Polisens diarienr: K1204392-23, 5311/38595-23 (2023-12-06)

[11] ”Protokoll över brottsplatsundersökning”, Polisens diarienr: K1204392-23, 5311/38595-23 (2023-11-13)

[12] ”Explosivämnesundersökning”, NFC:s ref.nr: 2023018532, Polismyndigheten (2023-10-10)

[13] TNT står för trinitrotoluen och kallas även trotyl. TNT är ett militärt sprängämne.

är några exempel på sådana faktorer. Utifrån den kringliggande skadekarakteristiken är det dock möjligt att göra en förhållandevis god bedömning av den explosiva anordningens storlek.

Hålslagning i bjälklag

I brottsplatsundersökning[14] anges en skada på betongbjälklaget i form av ett genomgående hål med diametern ca 54 cm. Skadan bär tydliga tecken på en detonation (orsakat av sprängämne).

I aktuellt fall görs en storleksbedömning av IED:n utifrån antagandet att laddningen har varit i direktkontakt med betongbjälklaget. Om denna hade varit placerat på ett avstånd ifrån bjälklaget hade det behövts en större mängd sprängämne för att orsaka samma skada. Utifrån detta görs följande bedömning:

- Minsta laddningsvikt som krävs för att orsaka ett genomgående hål bedöms[15] vara ca 0,5 kg sprängämne.
- Laddningsvikten som krävs för att orsaka håldiametern 55 cm bedöms[16] vara ca 8 kg

Från hålslagningen i bjälklaget görs bedömningen att IED:n innehållit ca 8 kg TNT-ekvivalent mängd sprängämne (ca 13 kg dynamitsprängämne).

Skador på omgivande strukturer

Till följd av detonationen har det uppstått skador på omgivande strukturer. Bland annat har entrédörrar kastats in i lägenheter och fönster krossats i samband med explosionen.

Vid inneslutna explosioner uppstår, utöver den så kallade stötvågen, en mer varaktig tryckuppbyggnad (”gastryck”). Detta kan medföra mer omfattande skador på särskilt byggnadselement.

I aktuellt fall är bedömningen om laddningsvikt mycket svårbedömt. Dock kan en ungefärlig övre gräns på laddningsvikt uppskattas från att väggar i trapphuset inte kollapsat. Sprängämnesmängden bedöms utifrån detta ha varit under ca 8 kg.

Sammanfattning

Utifrån tillhandahållen information bedöms IED:n ha utgjorts av en behållare i stål innehållandes upp mot ca 8 kg TNT-ekvivalent mängd sprängämne (motsvarar ca 13 kg dynamitsprängämne).

Farlighetsbedömning

Skador på person till följd av en explosion delas normalt upp i ett antal skadeformer, där det i föreliggande fall är så kallade primär- och sekundärskador som är dimensionerande. Primärskador är de skador som är uppstår till följd av den stötvåg som uppstår och sekundärskador är de

---

[14] ”Protokoll över brottsplatsundersökning”, Polisens diarienr: K1204392-23, 5311/38595-23 (2023-12-06)

[15] FältarbRF

[16] L. Morén: ”Samband mellan laddning, hål och splitterhastighet vid kontaktdetonation av sprängämne mot armerade betongplattor”, FOI-R--96-00240-(6,2.6)--SE (1996)

skador som uppstår till följd av utkastade splitter och andra föremål. Ofta är det risken för de sekundära skadorna som dimensionerar det yttersta riskavståndet. Primärskador uppstår på förhållandevis korta avstånd men med mycket hög skadepotential inom dessa områden.

Primärskador

Skador till följd av tryck från detonationen kan bestämmas med hjälp av modell för tryck[17] samt modell för letalitet[18] och trumhinneruptur[19] från stötvåg. Med letalitet avses sannolikheten att en person avlider till följd av belastningen. Utifrån bedömningen att IED:n innehåller ca 8 kg sprängämne (TNT-ekvivalent mängd) görs bedömningarna nedan.

Det bedöms att en person i frifält stående mot reflekterande yta (t.ex. vägg); med hög sannolikhet (över 90 %) avlider till följd av tryckbelastning inom ca 3,5 m från detonationspunkten men osannolikt (under 1 %) på avstånd längre än 4,5 m från detonationspunkten. I en helt innesluten miljö, som trapphuset utgör, är det svårt att bedöma till vilken sannolikhet dödliga primärskador uppstår. Givet den slutna miljön bedöms dödlig risk föreligga i hela trapphuset.

Det bedöms att trumhinneruptur kan uppstå inom ca 16 m från detonationspunkten. Den som uppehållit sig i trapphuset vid detonation hade med hög sannolikhet erhållit trumhinneruptur.

Person som uppehållit sig i trapphuset vid detonation hade varit utsatt för risk att erhålla dödliga tryckskador. Person i trapphuset på det våningsplan där detonationen ägde rum eller i trappan från det undre planet hade med hög sannolikhet erhållit dödliga tryckskador. Person i trapphuset hade med hög sannolikhet erhållit trumhinneruptur.

Sekundärskador

Vid detonationer i kontakt med metall kan splitter kastas ut med lång räckvidd och hög skadepotential. Splitter med hög skadepotential kan även förekomma i form av sekundärsplitter där föremål i omgivningen kastas i väg. Utkastade föremål kan orsaka skador i form av penetration men även i form av trubbigt våld.

Beskrivning av följande skador och hittade föremål i detta avsnitt kommer från brottsplatsundersökning[20].

Bottenvåning och trappa mot källarvåning

I samband med explosionen har utstötning av golvets material skett på bottenvåningen. Det utkastade materialet har inneburit fara för liv och hälsa för person som befunnit sig under explosionspunkten.

---

[17] M. M. Swisdak: "Simplified Kingery airblast calculations", Naval Surface Warfare Center (1994)

[18] L. D. McMichael: "Incorporating the Bowen survivability curves into blast analysis", LLNL-TR-468242, Lawrence Livermore National Laboratory (2011)

[19] D. R. Richmond, H. Axelsson: "Airblast and underwater studies with animals", J of Trauma (China), 6(2) Supplement: 229-234; (1990)

[20] "Protokoll över brottsplatsundersökning", Polisens diarienr: K1204392-23, 5311/38595-23 (2023-12-06)

I trappan till källarvåningen har också ett stort antal föremål kastats ut. Det har förekommit en fara för liv och hälsa för person som befunnit sig där.

Trapphus

I trapphuset observerades skador som bedöms orsakats av utkastade föremål (splitter) på:

- vilplanets väggar mellan bottenvåningen och våning ett
- angränsande väggar i trapphuset på våning ett
- trapphusets tak i våning ett
- under trapploppen mot våning två
- mellan våning 1 och vilplanet mot våning två.

Föremålen som kastas ut i samband med explosionen bedöms haft stor skadepotential och utgjort en stor fara för liv och hälsa för person som befunnit sig i trapphuset på våning ett samt trappan och mellanliggande vilplan.

Lägenheter på våning 1

I lägenhet 1101 hall observerades ett stor antal islag i väggar och tak som bedöms vara orsakat av föremål som kastats ut. Det påträffades också metalldelar på hallgolvet. Även i badrummets bortre vägg (sett från entrén) observeras islag i kaklet. Entrédörren till lägenheten har kastats in och hittades ca 4,3 m från dörröppningen. De utkastade föremålen har inneburit en fara för liv och hälsa för personer som befunnit sig lägenhetens hall och badrum. I lägenhet 1101 övriga rum förekommer även ett stort antal föremål som byggnadsdelar och inredning som accelererats i samband med explosionen. Det kan inte uteslutas att detta har inneburit en risk för liv och hälsa för personer som befunnit sig i lägenhetens övriga rum.

I lägenhet 1102 observerades skador bedömt från utkastade föremål på badrumsdörren. Lägenhetens entrédörr har kastas in på hallgolvet. Det bedöms ha förekommit risk för liv och hälsa i lägenhet 1102 hall till följd de utkastade föremålen.

Lägenhet 1103 entrédörr hade kastats in 3,5 m in i lägenheten och påträffades utanför dörren till sovrummet. Väggen som skiljde badrummet från hallen hade rasat ihop. På lägenhetens badrumsdörr satt det fast metalldelar och på badrumsgolvet påträffades en metalldel. Metalldelarna bedöms ha kastats iväg i samband med explosionen. De utkastade föremålen i form av entrédörren och metalldelarna har inneburit en fara för liv och hälsa för personer som befunnit sig i lägenhetens hall och badrum. Den kollapsade badrumsväggen har inneburit en risk för liv och hälsa.

En översikt över farlighetsbedömningen för lägenheter på våning 1 med tillhörande trapphuset och vilplan visas i Figur 2. Endast områden där skadeverkan från sekundärskador kunnat påvisas med säkerhet är markerat. Därtill finns det risk för sekundärskador i form av accelererade byggnadsdelar och inredning samt fönsterglas. Det bedöms vara högst sannolikt att person som uppehållit sig i de markerade områdena hade erhållit dödlig eller mycket allvarlig skada vid detonation.

FOI Totalförsvarets forskningsinstitut

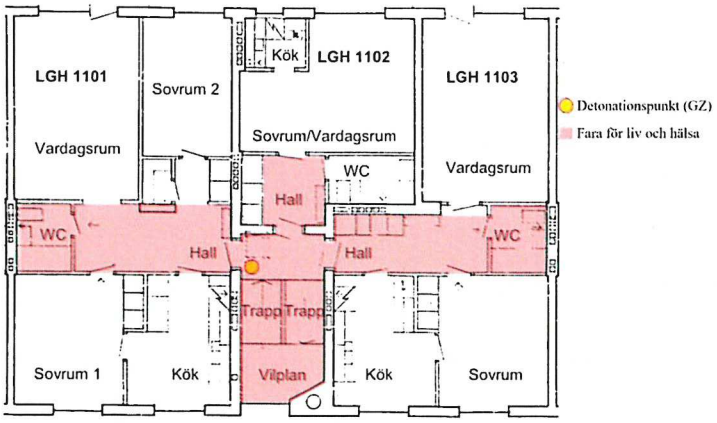

Figur 2. Farlighetsbedömning för våning 1 och tillhörande trapphus och vilplan.

Utomhus

I brottsplatsundersökning[21] beskrivs att det hittats sekundärsplitter i form av glas, en ytterdörr/portdörr och diverse material som bedöms komma från flerbostadshuset, på marken bakom den aktuella fastigheten. Det längsta dokumenterade utkastet på baksidan är större glasskärvoror på marken och en som sitter fast i en träskiva ca 12 m från den bakre entrén. Glasskärvorna bedöms ha kastats ut med hög hastighet och inneburit en fara för liv och hälsa under hela sin färd. Följaktligen har det funnits fara för liv och hälsa upp till åtminstone ca 12 m på baksidan av fastigheten.

På fastighetens framsida har en större mängd föremål hittats som bedöms tillhöra den aktuella fastigheten och kastats ut i samband med explosionen. Brottsplatsundersökning[22] beskriver att utkastet har skett inom ett "V-format" område som sträcker sig från entrén till grannfastighetens fasad och 46 m i sidled. Inom detta område har bland annat glasskärvor, en regel, ett fönsterglas och karmar i plåt funnits. Föremålen har kastats ut med hög hastighet och stor skadepotential. Det har funnits en fara för liv och hälsa inom hela det område på fastighetens framsida där utkast har hittats.

Personer i motstående byggnad har varit utsatta för låg risk. Den risk som föreligger är från ev. föremål som kastats in genom fönster. Det saknas uppgift om sådana föremål.

Riskavstånd

Det bedöms inte kunna uteslutas att personer inom 300 m från byggnaden kunnat erhålla kroppsskada vid detonation.

Skador vid transport

FOI har erhållit uppgifter om att IED:n har transporterats med bil. All hantering av IED:er är förenade med stora risker. Vid transport av den aktuella IED:n är det inte uteslutet att en

[21] "Protokoll över brottsplatsundersökning", Polisens diarienr: K1204392-23, 5311/38595-23 (2023-12-18)

[22] "Protokoll över brottsplatsundersökning", Polisens diarienr: K1204392-23, 5311/38595-23 (2023-11-13)

FOI
Totalförsvarets forskningsinstitut

oönskad detonation (vådainitiering) kan ske vid t.ex. mekanisk stöt eller brand till följd av en trafikolycka eller oaktsam hantering.

När en IED placeras i eller på ett fordon blir även fordonet en del av konstruktionen. Effekten blir att fordonet i sig blir splittergivande vid en detonation. Det är framförallt massiva komponenter i metall som utgör de kaststycken som är dimensionerande för riskavståndet. Riskerna för närmiljön är mycket hög.

Det bedöms inte finnas någon chans till överlevnad för person i fordonet vid detonation av bedömd laddningsvikt. Riskerna för omgivningen beror på flera omständigheter, bl.a. var i fordonet sprängladdningen varit placerad. Splitter och kaststycken från en bil innehållande en sprängladdning på ca 8 kg TNT-ekvivalent mängd sprängämne kan orsaka dödliga kaststycken på flera hundra meters avstånd och riskavståndet för kroppsskada uppgår mot 800 meter..

Henric Östmark
Avdelningschef
Vapen, skydd och säkerhet

Polisen

Boendeöversikt

Signerat av

Signerat datum

Enhet	Diarienr
Region Stockholm, Grova brott 6 PO Sthlm Nord	5000-K1204392-23

Originalhandlingens förvaringsplats	Datum	Tid
	2024-01-23	13:31

Involverad personal	Funktion
Alexander Aenspeck Wiking	Uppgiftslämnare

Berättelse

Undertecknad fick till uppgift att redogöra för antal boende i närområdet till brottsplatsen Fyrspannsgatan 101.
Kontakt har tagits med Stockholms hem och Skatteverket i syfte att få uppgifter kring de boende på Fyrspannsgatan vid brottsdatum. Varken Stockholmshem eller Skatteverket har kunnat ta fram sådan historisk data. Istället togs informationen fram i Polisens informationslösning (PIL) för att se vilka som är folkbokförda på adresserna. Samtliga uppgifter är inhämtade den 21 december 2023.

Fyrspannsgatan 99
22st boende.

Fyrspannsgatan 101
12st boende. (16 boende enligt förhörsuppgifter vid brottsdatumet 2023-09-25)

Fyrspannsgatan 103
11st boende.

Fyrspannsgatan 105
11st boende.

Fyrspannsgatan 107
12st boende.

Fyrspannsgatan 87
18st boende.

Fyrspannsgatan 89
22st boende.

Fyrspannsgatan 91
12st boende.

Fyrspannsgatan 93
17st boende.

Fyrspannsgatan 95
11st boende.

På Fyrspannsgatan 83, 85, 97 och 109 finns det inga boende.

HEMLIG

Polisen

Boende på Fyrspannsgatan

Diarienummer: 5000-K1204392-23

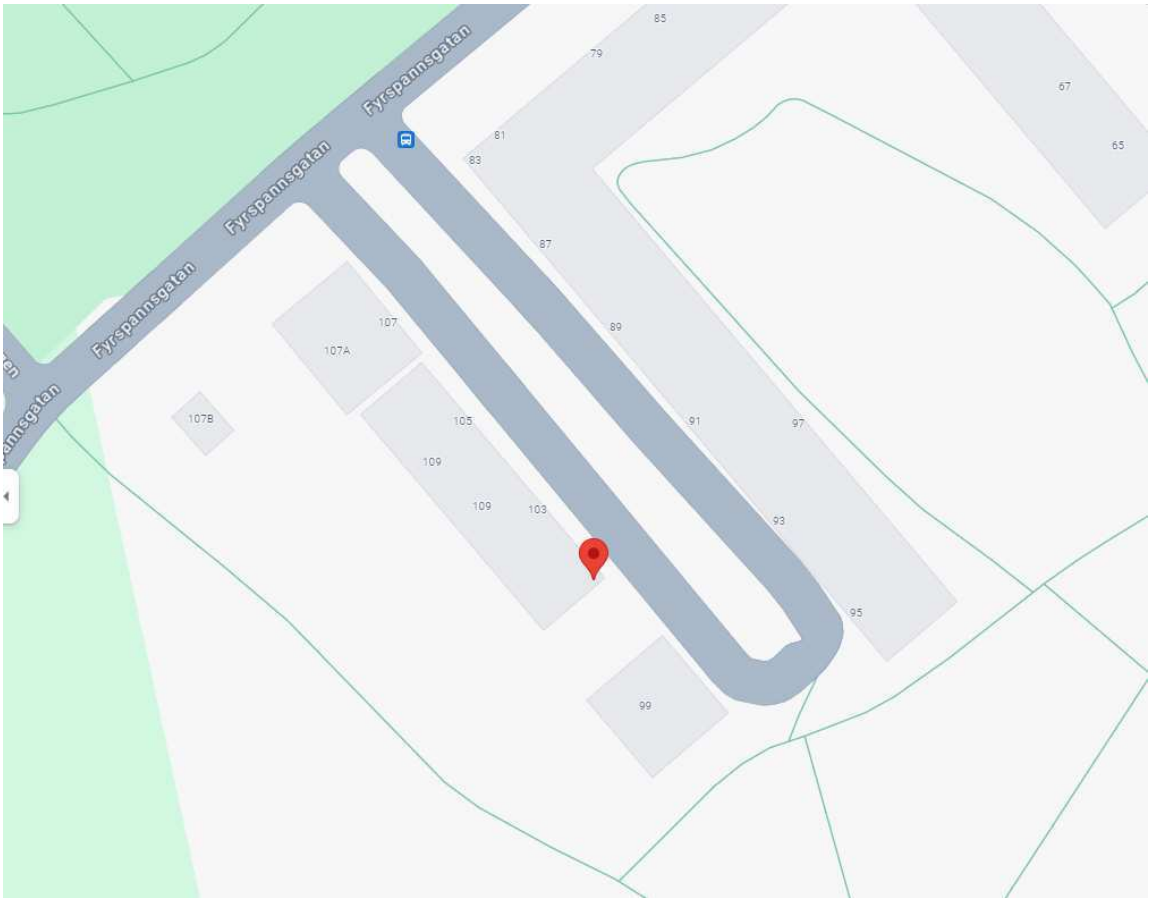

Fyrspannsgatan 101 markerad i rött

I huskroppen finns portarna 99, 101, 103, 105, 107 och 109.

Enligt Google Street View sitter samtliga portar, inklusive nummer 99, i samma huskropp. Kartbilden är således aningen missvisande då den anger att nummer 99 har en egen.

I huskroppen mittemot Fyrspannsgatan 101 finns portarna 83, 87, 89, 91, 93, 95 och 97.

HEMLIG

Bilderna ovan syftar till att redogöra för avståndet mellan de två huskropparna. Till vänster i bild ligger Fyrspannsgatan 99–109. Till höger i bild ligger Fyrspannsgatan 95–83. Mittemellan huskropparna finns parkering för fordon.

HEMLIG

Boende Fyrspannsgatan 99

Kön	Ålder	Folkbokföringsadress/särskild postadress
Man	19 år	FYRSPANNSGATAN 99 LGH 1301
Kvinna	43 år	FYRSPANNSGATAN 99 LGH 1301
Man	49 år	FYRSPANNSGATAN 99 LGH 1301
Man	14 år	FYRSPANNSGATAN 99 LGH 1301
Man	38 år	FYRSPANNSGATAN 99 LGH 1202
Kvinna	30 år	FYRSPANNSGATAN 99 LGH 1202
Kvinna	60 år	FYRSPANNSGATAN 99 LGH 1201
Man	17 år	FYRSPANNSGATAN 99 LGH 1201
Man	8 år	FYRSPANNSGATAN 99 LGH 1201
Kvinna	16 år	FYRSPANNSGATAN 99 LGH 1201
Kvinna	36 år	FYRSPANNSGATAN 99 LGH 1201
Kvinna	67 år	FYRSPANNSGATAN 99 LGH 1102
Kvinna	47 år	FYRSPANNSGATAN 99 LGH 1101
Kvinna	19 år	FYRSPANNSGATAN 99 LGH 1101
Kvinna	21 år	FYRSPANNSGATAN 99 LGH 1101
Man	7 år	FYRSPANNSGATAN 99 LGH 1101
Kvinna	17 år	FYRSPANNSGATAN 99 LGH 1101
Man	13 år	FYRSPANNSGATAN 99 LGH 1101
Kvinna	9 år	FYRSPANNSGATAN 99 LGH 1101
Man	32 år	FYRSPANNSGATAN 99 LGH 1002
Man	37 år	FYRSPANNSGATAN 99 LGH 1002
Man	47 år	FYRSPANNSGATAN 99 LGH 1001

HEMLIG

Boende Fyrspannsgatan 101

Kön	Ålder	Folkbokföringsadress/särskild postadress
Kvinna	22 år	FYRSPANNSGATAN 101 LGH 1101
Man	39 år	FYRSPANNSGATAN 101 LGH 1303
Kvinna	43 år	FYRSPANNSGATAN 101 LGH 1101
Kvinna	19 år	FYRSPANNSGATAN 101 LGH 1101
Man	51 år	FYRSPANNSGATAN 101 LGH 1301
Man	48 år	FYRSPANNSGATAN 101 LGH 1301
Kvinna	15 år	FYRSPANNSGATAN 101 LGH 1101
Kvinna	38 år	FYRSPANNSGATAN 101 LGH 1001
Man	15 år	FYRSPANNSGATAN 101 LGH 1001
Man	37 år	FYRSPANNSGATAN 101 LGH 1201
Kvinna	62 år	FYRSPANNSGATAN 101 LGH 1002
Man	49 år	FYRSPANNSGATAN 101 LGH 1102

16 st boende enligt förhörsuppgifter brottsdatum 2023-09-25

Boende Fyrspannsgatan 103

Kön	Ålder	Folkbokföringsadress/särskild postadress
Man	45 år	FYRSPANNSGATAN 103 LGH 1301
Man	24 år	FYRSPANNSGATAN 103 LGH 1202
Kvinna	28 år	FYRSPANNSGATAN 103 LGH 1303
Kvinna	22 år	FYRSPANNSGATAN 103 LGH 1302
Kvinna	65 år	FYRSPANNSGATAN 103 LGH 1201
Man	29 år	FYRSPANNSGATAN 103 LGH 1102
Kvinna	29 år	FYRSPANNSGATAN 103 LGH 1203
Man	24 år	FYRSPANNSGATAN 103 LGH 1102

HEMLIG

Kön	Ålder	Folkbokföringsadress/särskild postadress
Kvinna	36 år	FYRSPANNSGATAN 103 LGH 1101
Kvinna	28 år	FYRSPANNSGATAN 103 LGH 1301
Man	54 år	FYRSPANNSGATAN 103 LGH 1103

Boende Fyrspannsgatan 105

Kön	Ålder	Folkbokföringsadress/särskild postadress
Man	67 år	FYRSPANNSGATAN 105 LGH 1303
Man	22 år	FYRSPANNSGATAN 105 LGH 1302
Kvinna	57 år	FYRSPANNSGATAN 105 LGH 1301
Man	32 år	FYRSPANNSGATAN 105 LGH 1301
Man	64 år	FYRSPANNSGATAN 105 LGH 1203
Kvinna	23 år	FYRSPANNSGATAN 105 LGH 1202
Kvinna	66 år	FYRSPANNSGATAN 105 LGH 1201
Man	44 år	FYRSPANNSGATAN 105 LGH 1103
Man	46 år	FYRSPANNSGATAN 105 LGH 1103
Man	24 år	FYRSPANNSGATAN 105 LGH 1102
Man	78 år	FYRSPANNSGATAN 105 LGH 1101

Boende Fyrspannsgatan 107

Kön	Ålder	Folkbokföringsadress/särskild postadress
Man	40 år	FYRSPANNSGATAN 107, 1201
Man	41 år	FYRSPANNSGATAN 107 LGH 1302
Man	69 år	FYRSPANNSGATAN 107 LGH 1301
Kvinna	55 år	FYRSPANNSGATAN 107 LGH 1202

HEMLIG

Kön	Ålder	Folkbokföringsadress/särskild postadress
Man	52 år	FYRSPANNSGATAN 107 LGH 1201
Man	7 år	FYRSPANNSGATAN 107 LGH 1103
Man	11 år	FYRSPANNSGATAN 107 LGH 1103
Kvinna	44 år	FYRSPANNSGATAN 107 LGH 1103
Man	9 år	FYRSPANNSGATAN 107 LGH 1103
Man	75 år	FYRSPANNSGATAN 107 LGH 1102
Man	31 år	FYRSPANNSGATAN 107 LGH 1101
Kvinna	52 år	FYRSPANNSGATAN 107 LGH 1203

Fyrspannsgatan 109

Inga boende enligt PIL

Fyrspannsgatan 83

Inga boende enligt PIL

Fyrspannsgatan 85

Inga boende enligt PIL

Fyrspannsgatan 87

Kön	Ålder	Folkbokföringsadress/särskild postadress
Kvinna	61 år	FYRSPANNSGATAN 87 LGH 1303
Man	30 år	FYRSPANNSGATAN 87 LGH 1302
Man	31 år	FYRSPANNSGATAN 87 LGH 1301
Kvinna	31 år	FYRSPANNSGATAN 87 LGH 1203
Man	10 år	FYRSPANNSGATAN 87 LGH 1203

HEMLIG

Kön	Ålder	Folkbokföringsadress/särskild postadress
Man	8 år	FYRSPANNSGATAN 87 LGH 1203
Man	37 år	FYRSPANNSGATAN 87 LGH 1202
Man	0 år	FYRSPANNSGATAN 87 LGH 1103
Kvinna	35 år	FYRSPANNSGATAN 87 LGH 1103
Man	27 år	FYRSPANNSGATAN 87 LGH 1103
Kvinna	24 år	FYRSPANNSGATAN 87 LGH 1103
Man	72 år	FYRSPANNSGATAN 87 LGH 1102
Kvinna	56 år	FYRSPANNSGATAN 87 LGH 1101
Man	63 år	FYRSPANNSGATAN 87 LGH 1002
Man	31 år	FYRSPANNSGATAN 87 LGH 1002
Kvinna	39 år	FYRSPANNSGATAN 87 LGH 1001
Kvinna	37 år	FYRSPANNSGATAN 87 LGH 1001
Kvinna	41 år	FYRSPANNSGATAN 87 2 TR

Fyrspannsgatan 89

Kön	Ålder	Folkbokföringsadress/särskild postadress
Man	35 år	FYRSPANNSGATAN 89 LGH 1303
Man	22 år	FYRSPANNSGATAN 89 LGH 1302
Man	41 år	FYRSPANNSGATAN 89 LGH 1302
Man	73 år	FYRSPANNSGATAN 89 LGH 1301
Kvinna	24 år	FYRSPANNSGATAN 89 LGH 1203
Kvinna	54 år	FYRSPANNSGATAN 89 LGH 1203
Man	58 år	FYRSPANNSGATAN 89 LGH 1203

HEMLIG

Kön	Ålder	Folkbokföringsadress/särskild postadress
Man	55 år	FYRSPANNSGATAN 89 LGH 1202
Kvinna	47 år	FYRSPANNSGATAN 89 LGH 1201
Man	46 år	FYRSPANNSGATAN 89 LGH 1103
Kvinna	8 år	FYRSPANNSGATAN 89 LGH 1103
Kvinna	28 år	FYRSPANNSGATAN 89 LGH 1102
Man	42 år	FYRSPANNSGATAN 89 LGH 1101
Kvinna	17 år	FYRSPANNSGATAN 89 LGH 1002
Kvinna	37 år	FYRSPANNSGATAN 89 LGH 1002
Man	46 år	FYRSPANNSGATAN 89 LGH 1002
Kvinna	6 år	FYRSPANNSGATAN 89 LGH 1002
Man	8 år	FYRSPANNSGATAN 89 LGH 1002
Kvinna	31 år	FYRSPANNSGATAN 89 LGH 1002
Kvinna	68 år	FYRSPANNSGATAN 89 LGH 1001
Kvinna	41 år	FYRSPANNSGATAN 89 BV
Kvinna	43 år	FYRSPANNSGATAN 89

Fyrspannsgatan 91

Kön	Ålder	Folkbokföringsadress/särskild postadress
Kvinna	37 år	FYRSPANNSGATAN 91 LGH 1303
Kvinna	41 år	FYRSPANNSGATAN 91 LGH 1302
Kvinna	92 år	FYRSPANNSGATAN 91 LGH 1203
Kvinna	19 år	FYRSPANNSGATAN 91 LGH 1202
Man	33 år	FYRSPANNSGATAN 91 LGH 1201
Kvinna	54 år	FYRSPANNSGATAN 91 LGH 1201

HEMLIG

Kön	Ålder	Folkbokföringsadress/särskild postadress
Man	29 år	FYRSPANNSGATAN 91 LGH 1103
Kvinna	79 år	FYRSPANNSGATAN 91 LGH 1102
Man	42 år	FYRSPANNSGATAN 91 LGH 1002
Man	59 år	FYRSPANNSGATAN 91 LGH 1001
Man	35 år	FYRSPANNSGATAN 91 LGH 1001
Man	32 år	FYRSPANNSGATAN 91 LGH 1001

Fyrspannsgatan 93

Kön	Ålder	Folkbokföringsadress/särskild postadress
Man	54 år	FYRSPANNSGATAN 93 LGH 1302
Kvinna	28 år	FYRSPANNSGATAN 93 LGH 1302
Kvinna	22 år	FYRSPANNSGATAN 93 LGH 1301
Man	26 år	FYRSPANNSGATAN 93 LGH 1301
Kvinna	43 år	FYRSPANNSGATAN 93 LGH 1203
Man	60 år	FYRSPANNSGATAN 93 LGH 1202
Man	41 år	FYRSPANNSGATAN 93 LGH 1201
Kvinna	33 år	FYRSPANNSGATAN 93 LGH 1201
Man	6 år	FYRSPANNSGATAN 93 LGH 1103
Kvinna	5 år	FYRSPANNSGATAN 93 LGH 1103
Man	42 år	FYRSPANNSGATAN 93 LGH 1103
Kvinna	46 år	FYRSPANNSGATAN 93 LGH 1103
Man	8 år	FYRSPANNSGATAN 93 LGH 1103
Man	52 år	FYRSPANNSGATAN 93 LGH 1102
Man	65 år	FYRSPANNSGATAN 93 LGH 1101

HEMLIG

Kön	Ålder	Folkbokföringsadress/särskild postadress
Kvinna	36 år	FYRSPANNSGATAN 93 LGH 1002
Man	70 år	FYRSPANNSGATAN 93 LGH 1001

Fyrspannsgatan 95

Kön	Ålder	Folkbokföringsadress/särskild postadress
Kvinna	9 år	FYRSPANNSGATAN 95 LGH 1303
Man	40 år	FYRSPANNSGATAN 95 LGH 1302
Man	54 år	FYRSPANNSGATAN 95 LGH 1301
Man	11 år	FYRSPANNSGATAN 95 LGH 1301
Kvinna	51 år	FYRSPANNSGATAN 95 LGH 1202
Kvinna	64 år	FYRSPANNSGATAN 95 LGH 1201
Man	60 år	FYRSPANNSGATAN 95 LGH 1103
Man	30 år	FYRSPANNSGATAN 95 LGH 1103
Man	64 år	FYRSPANNSGATAN 95 LGH 1103
Kvinna	51 år	FYRSPANNSGATAN 95 LGH 1101
Man	71 år	FYRSPANNSGATAN 95 LGH 1001

Fyrspannsgatan 97

Inga boende enligt PIL på Fyrspannsgatan 97

Solna, den 21 december 2023

Alexander A.W, Utredare

Polisen

PM fordon LRJ01P

Signerat av

Signerat datum

Enhet	Diarienr
Region Stockholm, Grova brott 6 PO Sthlm Nord	5000-K1204392-23

Originalhandlingens förvaringsplats	Datum	Tid
	2023-11-01	15:52

Involverad personal	Funktion
Alexander Aenspeck Wiking	Uppgiftslämnare

Berättelse

Åtgärder:
Kontakt med Transportstyrelsen i syfte att inhämta passager från trängselskatt vid tidpunkter då Joshua passerat vägtullar.
Kontakt med Peugeot i syfte att identifiera biltyp.
Kontakt med parkeringsbolag i syfte att inhämta fordon som belagts med kontrollavgift under 25-26 september.
Kontakt med Peugeot i syfte att se om dem kan kartlägga resor som bilen gjort.

Vid kontakt med Peugeot erhölls svaret om att bilen ej har något SIM-kort insatt. Detta gör att dem inte kan spåra bilens resor historiskt. Peugeot bidrog med informationen att det rörde sig om en Peugeot 208 som var grå eller silverfärgad. Detta mot bakgrund av bilen som fotats av vittne i Hässelby på väg från brottsplatsen strax efter explosionen.

HEMLIG

Promemoria eftersök av fordon

Svar inkom den 30 oktober 2023 från Aimo park att fordon med registreringsnummer LRJ01P belagts med parkeringsanmärkning den 26 september 2023.

Svaret erhölls efter att Aimo park kontaktats för att eftersöka just fordon som belagts med kontrollavgifter. Aimo park ombads att söka igenom sina register med fokus på grå och silverfärgade bilar av märket Peugeot 208.

aimo park

KONTROLLAVGIFT

OCR-nummer 7073159817139	
Starttid 2023-09-26 09:23	**Sluttid** 2023-09-26 09:29
Gata/plats Häggvägen 17-29	
Kommun HANINGE KOMMUN	**Områdeskod** 9197801
Reg.nr LRJ01P	**Landskod** S
Fabrikat PG	**Typ av skylt** Svensk
Överträdelse 24. GILTIG BILJETT SAKNAS/EJ SYNLIG	
Belopp 500	**Ventilkontroll** VF HF
BA/PM	VB HB
Provbiljett	
Anteckningar Giltig biljett saknas, mobilbetalning kontrollerad	
Tjänstenummer 5520	

- ☑ **Vägmarkering kontrollerad**
- ☑ **Vägmärken kontrollerade**
- ☑ **Foton tagna**

ATT BETALA : 500 kr

OCR NR: 7073159817139

BANKGIRO: 202-7001

Betalning skall erläggas inom 8 dagar

Vid betalning måste OCR-nummer 7073159817139 anges.
Fordonet har varit uppställt i strid mot gällande bestämmelser enligt texten på kontrollavgiften (överträdelse) varför en avgift om 500 kr uttages.
Avgiften skall erläggas inom 8 dagar till bankgiro 202-7001.
Eventuella invändningar kan göras skriftligt via vår hemsida www.aimopark.se
Besöksadress: Vaksalagatan 6 Uppsala Besökstid: Vardagar 09:00-10:30
Organisationsnummer 556553-5548.
Personuppgifterna kommer att behandlas i en databas i enlighet med dataskyddsförordningen.
Denna fordran har av fastighetsägaren/förvaltaren överlåtits till Aimo Park Sweden AB.

IBAN:
SE98 9500 0099 6034 0849 3082
SWIFT/BIC:
NDEASESS

HEMLIG

CIRCLE K

Hyresavtal Bokningsnr: 13897028 Sida 1(1)

Returnr 484882

Hyresavtal

Station	CIRCLE K DETALJIST AB	Tel station	+46 08 7772620
Adress	DALARÖVÄGEN 2	Fax station	+46 08 7775445
	136 45 HANINGE	Organisationsnr	556020-3282
Öppettider	Mån-Fre Lör Sön		
Biluthyrning	08:00-21:00 08:00-21:00 08:00-21:00	circlek.se	

Hyrestagare

Version 1

Namn	SERHAT TÜMER	Bokad	Station
Referens		Persnr	040704-5053
Adress	JUNGFRUNS GATA 408 LGH 1501	Kundnr	04955612
		Föd.datum	
	136 60 BRANDBERGEN	Korttyp	
Tel bostad			
Tel arbete			
Tel mobil	+076 2925 890		

Specifikation

Benämning	Beskrivning	
Objekt 1	LRJ01P Peugeot 208	
Grupp	Liten	
Prislista	Rek.prislista	
Sk.kostnadsred.	JA	
Utlämnad	2023-09-25 17:55	10980 km
Inlämnad	2023-09-26 16:52	11579 km
Sum.körsträcka		599 km

Prisberäkning

Kostnadstyp	Antal	á-pris	Belopp Försäkr.b	Belopp Kund
Dygn Fria mil	1.0	759,00	0,00	759,00
Skadekostnadsred	1.0	100,00	0,00	100,00
Subtotal			**0,00**	**859,00**
Totalt för objekt LRJ01P			**0,00**	**859,00**
Summa samtliga objekt			**0,00**	**859,00**
Varav moms			0,00	151,80
Avgår deponering				-849,00

ATT BETALA SEK **10,00**
EUR **0,00**

Får ej föras ut ur landet utan uthyrarens medgivande.

Rökning och pälsdjur är förbjudna i våra hyrbilar.

Deponering/övrigt

LRJ01P - Deponering (Kreditkort) 849,00 2023-09-25

Skador

LRJ01P - mindre dörruppslag på höger bakdörr
LRJ01P - Repor och märken på bakre kofångare, vänster sida.

Uthyrare	Hyrestagare/Förare
	Serhat
Objektet besiktigat och mottaget. Ovanstående belopp kvitteras.	Objektet återlämnas och jag försäkrar att objektet ej varit inblandad i trafikolycka eller utsatt för annan skada än vad som rapporterats enligt detta avtal. Deponeringsbelopp enligt ovan återbetalat.

Hyrestagaren samtycker till att namn, adress, tel nr, person/org nr, samt hyresdata antecknas i register hos Circle K Sverige AB.

Bilaga

Kvitto från Circle K

Bilaga till Externt dokument 2023-11-01 15:52, diarienr 5000-K1204392-23

Beskrivning

Kontakt togs med Emma som är ansvarig butikschef på Circle K i Handen. Detta då kvittona ej stämde överens med hyresavtalet. Emma berättade att personal tryckt in fel PLU, släpvagn istället för bil.

HEMLIG

CIRCLE K

Circle K Handen
Dalarövägen 2
SE-136 45 Haninge
Orgnr: 556020-3282
TEL: 08-7772620
VAT SE663000097101

Löp.nr 5489 Kassa nr 1
Säljare nr 7 Säljare 7
Datum 2023-09-26 Tid 16:54

BILUTHYRNING	10,00
Totalt	**10,00 SEK**
Kort	**10,00 SEK**

Moms %	Moms	Netto	Brutto
25,00	2,00	8,00	10,00

KVITTO

2023-09-26 16:54

KÖP SEK 10,00

VISA PSN: 00
CONTACTLESS - Verified By Device
XXXX XXXX XXXX 2930
TERM: 26660R101-131529
KF1 Butiksnr. 120006

ATC:00044 AED: 000000
AID: A0000000032010
ARC:00 STATUS:0000
AUT.KOD: 250017
REF:131529 Auktoriserad
TVR:00 00 00 00 00 TSI:0000
REFNR: 266600131529

KUNDENS EX.

** KOPIA **

Tack för besöket!
Välkommen åter!

CIRCLE K

Circle K Handen
Dalarövägen 2
SE-136 45 Haninge
Orgnr: 556020-3282
TEL: 08-7772620
VAT SE663000097101

RETUR

Löp.nr 5459 Kassa nr 1
Säljare nr 23 Säljare 23
Datum 2023-09-25 Tid 17:56

BILUTHYRNING	230,00-
Totalt	**230,00- SEK**
Kort	**230,00- SEK**

Moms %	Moms	Netto	Brutto
25,00	46,00-	184,00-	230,00-

KVITTO

2023-09-25 17:57

RETUR SEK 230,00

VISA PSN: 00
CONTACTLESS
XXXX XXXX XXXX 2930
TERM: 26660R101-130695
LC5 Butiksnr. 120006

ARC: STATUS:
AUT.KOD:
REF:130695 Auktoriserad
REFNR: 266600130695

Namn : _____

Adress : _____

Stad : _____

Telnr : _____

Orsak : _____

CIRCLE K

Circle K Handen
Dalarövägen 2
SE-136 45 Haninge
Orgnr: 556020-3282
TEL: 08-7772620
VAT SE663000097101

Löp.nr 5457 Kassa nr 1
Säljare nr 23 Säljare 23
Datum 2023-09-25 Tid 17:46

SLÄPVAGNSUTHYR	979,00
SKADE.REDUC.	100,00
Totalt	**1079,00 SEK**
Kort	**1079,00 SEK**

Moms %	Moms	Netto	Brutto
25,00	195,80	783,20	979,00

KVITTO

2023-09-25 17:46

KÖP SEK 1079,00

VISA PSN: 00
CONTACTLESS - Verified By Device
XXXX XXXX XXXX 2930
TERM: 26660R101-130678
KF1 Butiksnr. 120006

ATC:00039 AED: 000000
AID: A0000000032010
ARC:00 STATUS:0000
AUT.KOD: 830470
REF:130678 Auktoriserad
TVR:00 00 00 00 00 TSI:0000
REFNR: 266600130678

KUNDENS EX.

** KOPIA **

Tack för besöket!
Välkommen åter!

Bilaga

Trängselskattsuppgifter

Bilaga till Externt dokument 2023-11-01 15:52, diarienr 5000-K1204392-23

Beskrivning

Inkommet svar på Transportstyrelsen beträffande passager 25-26 september.

HEMLIG

Passager trängselskatt

Registreringsnummer: **LRJ01P**

Datum	Tid	Ort	Betalstation	Belopp/ passage	Debiterad dagsumma
2023-09-25	18:23:30	Stockholm	Johanneshovsbron, In	20,00 kr	20,00 kr

Polisen

Förhör

Förhör 1 - anställd Cirkel K Handen

Signerat av

Signerat datum

Enhet	Diarienr
Region Stockholm, Grova brott 6 PO Sthlm Nord	5000-K1204392-23

Hörd person	Personnummer
Bergvall, Anne-Marie	

Den hörde är	ID Styrkt	Sätt	Ställning till misstänkt - målsägande - vittne
Vittne	Ja	Egna uppgifter	

Tolk	Språk

Ytterligare information om anledning till förhör	Underrättad om misstanke
Cirkel K Hörd gällande uthyrning av pb LRJ01P på Cirkel K	

Underrättad om 12 § FUK	Underrättad om rätt till försvarare	Godtar den försvarare som rätten förordnar	Försvarare/ombud närvarande

Försvarare/ombud önskas

Förhörsledare	Förhörsdatum	Förhör påbörjat	Förhör avslutat
Patric Josefsson	2023-11-03	14:46	14:52

Förhörsplats	Typ av förhör	Förhörssätt
Polisstationen Solna	RB 23:6	Telefonförhör

Förhörsvittne	Utskrivet av	
	PJ	Konceptförhör

Berättelse

Bergvall jobbar på Cirkel K och hörs i syfte att se om hon kommer ihåg något om en uthyrning av pb LRJ01P

FL: Vad kommer du ihåg från den 26: sep när du tog emot bilen som har varit uthyrd?
Bergvall kommer inte ihåg händelsen och har egentligen inget att säga vi hyr ut så många bilar och släp hela tiden så man kommer inte ihåg alla. När de har gått ut genom dörren är de liksom borta. Om hon fick se ett ansikte så skulle hon nog komma ihåg händelsen bättre men nu har hon inget minne av detta. Genom detta så har nog allt gått som vanligt dvs inget speciellt som har gjort att man har reagerat på att något var fel eller konstigt.

Förhöret avslutat önskar ej förhöret uppläst

Polisen

Förhör

Förhör 1 - anställd Cirkel K Handen

Signerat av

Signerat datum

Enhet	Diarienr
Region Stockholm, Grova brott 6 PO Sthlm Nord	5000-K1204392-23

Hörd person	Personnummer
Franzén, Marie	

Den hörde är	ID Styrkt	Sätt	Ställning till misstänkt - målsägande - vittne
Vittne	Ja	Egna uppgifter	

Tolk	Språk

Ytterligare information om anledning till förhör	Underrättad om misstanke
Cirkel K Hörd som annan gällande uthyrning av bilen på Cirkel K	

Underrättad om 12 § FUK	Underrättad om rätt till försvarare	Godtar den försvarare som rätten förordnar	Försvarare/ombud närvarande

Försvarare/ombud önskas

Förhörsledare	Förhörsdatum	Förhör påbörjat	Förhör avslutat
Patric Josefsson	2023-11-03	13:17	13:21

Förhörsplats	Typ av förhör	Förhörssätt
Polisstationen Solna	RB 23:6	Telefonförhör

Förhörsvittne	Utskrivet av	
	PJ	Konceptförhör

Berättelse

Franzén jobbar på Cirkel K och hörs i syfte att se om hon kommer ihåg något om en uthyrning av pb LRJ01P

FL: Vad kommer du ihåg kring uthyrningen den 26:e sep?
Vi hyr ut bilar dagligen och kommer inte ihåg att det var något speciellt kring uthyrningen eller skador på bilen.
Men det varingte speciellt som sticker ut som jag tänker på.

FL: Känner du igen namnet Serhat som uthyrare?
Jag känner igen namnet och har nog hyrt ut eller tagit emot bil från honom någon gång. och skulle eventuellt känna igen honom om jag fick se honom men jag kan inte sätta ihop namnet med något ansikte.

Förhöret är avslutat och önskar ej ha det uppläst

Polisen

Förhör

Förhör 1 - anställd Cirkel K Handen

Signerat av

Signerat datum

Enhet	Diarienr
Region Stockholm, Grova brott 6 PO Sthlm Nord	5000-K1204392-23

Hörd person	Personnummer
Lindberg, Fredrik	

Den hörde är	ID Styrkt	Sätt	Ställning till misstänkt - målsägande - vittne
Vittne	Ja	Egan uppgifter	

Tolk	Språk

Ytterligare information om anledning till förhör

Underrättad om misstanke

Cirkel K Hörs som anställd på Cirkel K macken i Handen gällande biluthyrning av

Pb LRJ01P

Underrättad om 12 § FUK	Underrättad om rätt till försvarare	Godtar den försvarare som rätten förordnar	Försvarare/ombud närvarande

Försvarare/ombud önskas

Förhörsledare	Förhörsdatum	Förhör påbörjat	Förhör avslutat
Patric Josefsson	2023-11-03	11:10	11:28

Förhörsplats	Typ av förhör	Förhörssätt
Polisstationen Solna	RB 23:6	Telefonförhör

Förhörsvittne	Utskrivet av	
	Pj	Konceptförhör

Berättelse

Lindberg jobbar på Cirkel K och hörs i syfte att se om han kommer ihåg något om en uthyrning av pb LRJ01P

FL: Bad Fredrik berätta om vad han minns från den här dagen / kvällen när han arbetade på macken?
Fredrik säger att han arbetade mellan kl 17-21 den 25:e och mellan kl 8-16 den 26:e september.
Han säger att han minns egentligen ingenting från den kvällen gällande någon biluthyrning.
Om det är så att allt har varit ok att han inte förekommer på deras spärrlist så lämnar man ut bilen och förmodligen har det varit så eftersom om det hade varit något som stack ut eller var konstigt hade han meddelat sin chef detta.

FL: Kan du berätta om rutinen för att lämna ute en bil?
Om bilen är bokad innan så ställer man lite kontrollfrågor typ adress eller liknade för att se att det är rätt person sen ber man att få se på körkortet och förekommer inte personen i spärrlistan så lämnar man ut bilen. Man blir spärrad om man har betalnings påminnelser eller liknande.
Har personen ett utländskt körkort så tar man en kopia på det och ber dem lämna en annan legitimation men allt detta rivs när man lämnar tillbaka bilen så det finns inte sparat på något sätt.

Man tar betalt med kort aldrig kontant för då finns det ingen säkerhet. Förut var den som hyrde bilen tvungen att ha ett kreditkort utskrivet på sig men det behövs inte längre vilket gör att det kan vara andra som betalar för bilen. Dock som sagt ej kontant.

Sen tittar man på skador utifrån den besiktning som gjordes förra gången bilen var uthyrd.
Man ber även att den som hyr bilen fotografera bilen så att man vet hur den såg när det gäller skador när han hyrde den så att man inte blir anklagad frö någon annan skada.

HEMLIG

FL: Frågade om han kände igen namnet Serhat?
Klingar inte till som något speciellt så det var nog inga konstigheter så därför har jag nog lämnat ut bilen och kommer därför inte ihåg att något har hänt eller signalement på personen.

Förhöret är avslutat och önskar ej förhöret uppläst.

Polisen

Förhör

Förhör 1 - anställd Cirkel K Handen

Signerat av

Signerat datum

Enhet	Diarienr
Region Stockholm, Grova brott 6 PO Sthlm Nord	5000-K1204392-23

Hörd person	Personnummer
Hugosson, Emelie	

Den hörde är	ID Styrkt	Sätt	Ställning till misstänkt - målsägande - vittne
Vittne	Ja	Egna uppgifter	anställd Cirkel K Handen

Tolk	Språk

Ytterligare information om anledning till förhör	Underrättad om misstanke
Cirkel K Hörd som annan för att kunna ge upplysningar kring en bil som har hyrts ut på Cirkel K i Handen	

Underrättad om 12 § FUK	Underrättad om rätt till försvarare	Godtar den försvarare som rätten förordnar	Försvarare/ombud närvarande

Försvarare/ombud önskas

Förhörsledare	Förhörsdatum	Förhör påbörjat	Förhör avslutat
Patric Josefsson	2023-11-02	16:35	16:50

Förhörsplats	Typ av förhör	Förhörssätt
Polisstationen Solna	RB 23:6	Telefonförhör

Förhörsvittne	Utskrivet av	
	PJ	Konceptförhör

Berättelse

Hugosson jobbar på Cirkel K och hörs i syfte att se om hon kommer ihåg något om en uthyrning av pb LRJ01P

Hugosson berättar att hon vid tillfället arbetade för Manpower och arbetade till och från på macken under tre månader. Hon kan inte direkt komma ihåg den här dagen eller för den delen den här uthyrningen. Hon sa att hon hyrde ut många bilar och släp under sina pass.

FL: Sa för att hjälpa henne att minnas att hon ev arbetade med Fredrik den här kvällen vilket gjorde att hon mindes lite mer men inte helt.

FL: Frågade vad de har för rutin när de får in en uthyrd bil?
Hugosson säger att man går ett varv kring bilen och tittar på skador gentemot den förra uthyrningen för att se om det har uppkommit några nya. Men det kan hänad att man missar mindre repor mm.

FL: Kontrollerar man körkort?
Man tittar på körkort vid uthyrningen för att se vilken behörighet personen har. Har man utländskt KK kopierar mna det och begär även en legitimation. Annars
tittar man bara på körkortet.

FL: Frågade om hon hade sett eller kom ihåg namnet Serhat som skulle hyrt en bil den aktuella dagen den 25:e sep?
Kommer inte ihåg direkt men det kom en kille på en sparkcykel som hyrde en bil men han fick komma tillbaka och byta då han fått ut fel bil pga att han hade fått ut en manuell växlad

HEMLIG

men bara hade behörighet för automatväxlad bil. Det var en yngre kille någonstans mellan -03 - 05:a. Kommer inte ihåg något övrigt signalement på personen.

Övrigt
FL: Bad att få återkomma igen när man har hört Fredrik om man får uppgifter som kan få henne att komma ihåg tillfället bättre eller om det finns övriga frågor.
Det grå bra.

Förhöret avslutat och Hugosson önskar ej få det uppläst.

HEMLIG

Polisen

Knr: 5000-1204392-23

Upprättad av: Pa Alexander A.W

Datum: 2023-12-14

FILM-PM

Övervakningsfilm från: Coop Vinsta	Brott: Försök till mord mm.
Övervakningsfilm tidsangivelser: kl. 16:15-17:30	Spelare: VLC
Brottsdatum: 2023-09-25	Antal kameror inhämtade: 6

Sammanfattning av filmen:
Filmen kollades av med anledning av att flera utav dem intressanta personerna i ärendet kopplat upp i närheten av Coop i Vinsta. På grund av kamerornas kvalité har det ej gått att identifiera samtliga personer. Dock är det min upplevelse att dem fyra personer som syns i varandras sällskap är Joshua Sjölund, Alex Nilsson, Annabel Hellström och Kim Liljegren. Endast sex stycken kameror är inhämtade från butiken. Detta gav upphov till att det att det ej gick att följa dem i butiken. Endast Joshua ses ta sig in i butiken via varukorgarna. Vart de övriga tre tog vägen har ej gått att se via de inhämtade kamerorna.

HEMLIG

Utfall bilder:

16:38:31
En mörkhyad kvinna (röd cirkel) kommer in i entrén till Coop Vinsta. Kvinnan, troligtvis Annabel Hellström, bär ljusa byxor, mörk jacka och vita skor med svart/mörka detaljer.

HEMLIG

16:38:33
Tätt följd av kvinnan i röd cirkel kommer en man som är mycket lik Alex Nilsson (grön cirkel) in i butiken. Strax utanför befinner sig en tredje person (blå cirkel) som sannolikt är Joshua Sjölund.

HEMLIG

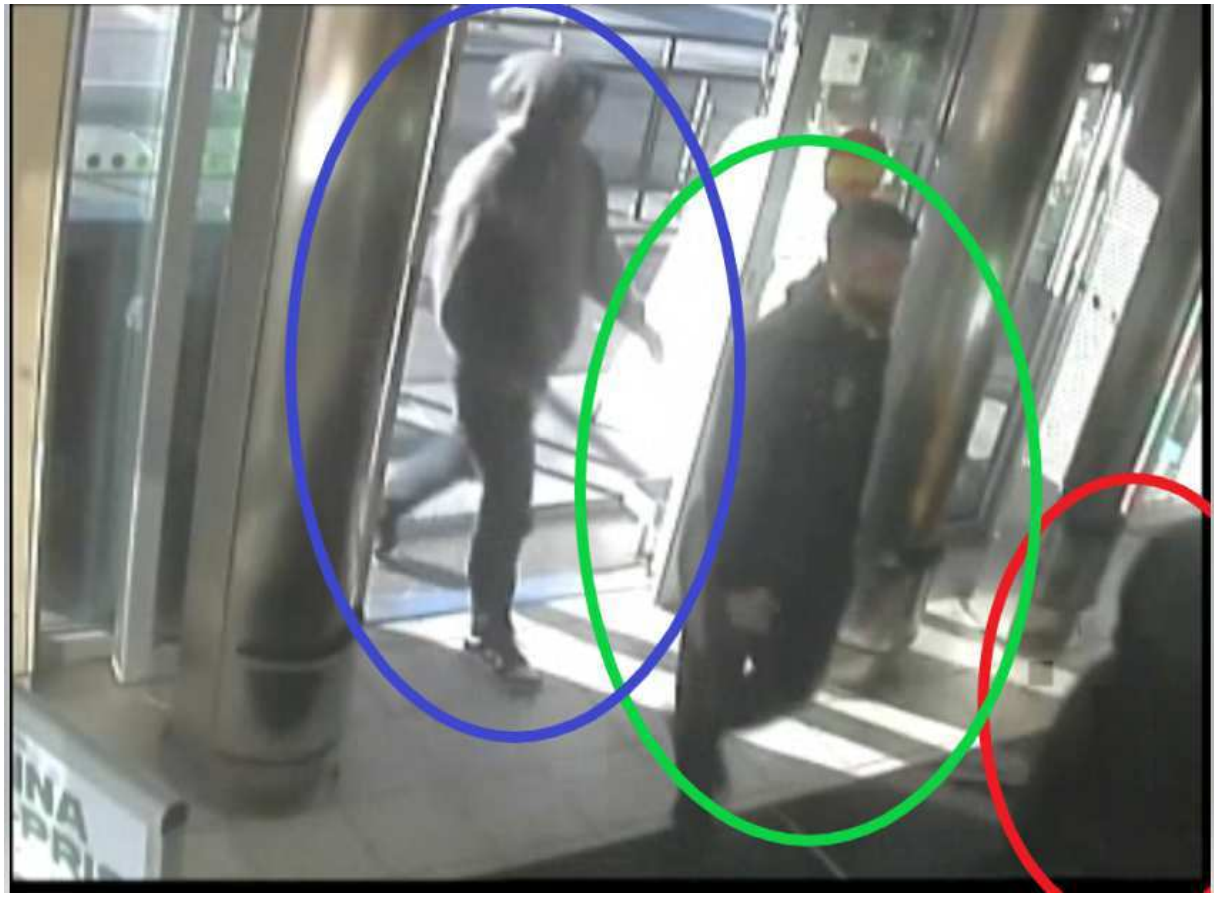

16:38:34
Samtliga befinner sig i slussen i butiken.

HEMLIG

16:38:37
Joshua tar den vänstra dörren in till butiken. Annabel och Alex tar den högra.

HEMLIG

16:38:37
Joshua möter upp en kvinna, möjligen Kim Liljegren, i slussen till butiken. De går därefter tillsammans in i butiken.

HEMLIG

16:50:43
Joshua passerar kundkorgarna i butiken.

HEMLIG

Polisen

Knr: 5000-K1204392-23

Upprättad av: Pa N. Geijer

Datum: 2023-10-30

FILM-PM

Övervakningsfilm från: Ica Nära Handen	Brott: Grov allmänfarlig ödeläggelse
Övervakningsfilm tidsangivelser: 2023-09-25 kl. 08:10:22 – 08:30:20	Spelare: SmartClient
Brottsdatum: 2023-09-25	Antal kameror inhämtade: 11

Sammanfattning av filmen:
Under granskning av filmmaterialet blir det tydligt att alla kameror inte synkar i klockslagen. Tidsstämplarna i de enskilda kamerorna kan därför diffa lite men tidsstämpeln i SmartClient är konstant. Därför kommer den tiden att noteras vid bilderna.

Alex kommer in butiken själv.
Kort efter kommer Joshua in tillsynes ensam men har en okänd kvinna framför sig som pratar i telefon. Initialt verkar de inte ha något men varandra att göra med deras rörelsemönster genom butiken verkar indikera att Joshua och kvinnan kan ha med varandra att göra. De följs åt genom delar av butiken, kvinnan verkar delvis vänta in Joshua samt att de lämnar butiken samtidigt.

Ingen interaktion ses mellan Alex och någon annan än butikens personal kan ses på filmmaterialet.
Ingen interaktion ses mellan Joshua och någon annan i filmmaterialet.
Ingen interaktion ses mellan den okända kvinnan och någon annan i filmmaterialet.

HEMLIG

Utfall bilder:

Bild 1: ICA Nära Handen - K03 Läsk – Kl.08:20:19
Alex kommer in i butiken ensam.

HEMLIG

Bild 2: ICA Nära Handen - K03 Läsk – Kl.08:20:39
Joshua kommer in i butiken strax efter Alex. Går efter okänd kvinna som pratar i telefon.

HEMLIG

Bild 3: ICA Nära Handen - K07 mittgång – Kl.08:20:46
Alex har gått direkt hit och pratar med personalen som pekar ut en riktning åt honom.

HEMLIG

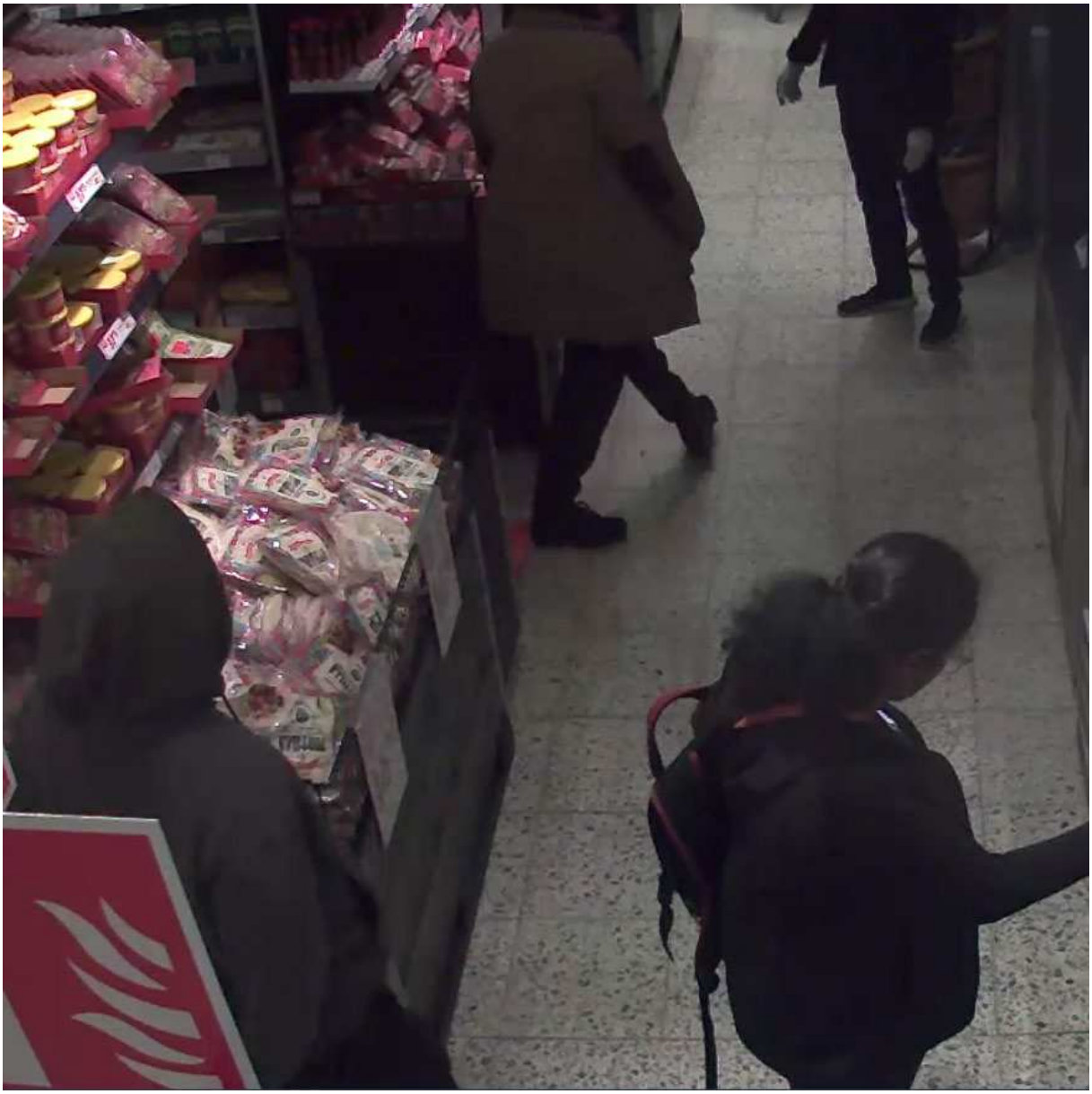

Bild 4: ICA Nära Handen - K06 Mejeri 2 – Kl.08:20:55
Joshua (längt ner till vänster) och Alex (center, längt upp i bild) går i riktning som personalen pekat ut. De båda har inte interagerat med varandra sedan de gick in i butiken.

HEMLIG

Bild 5: ICA Nära Handen - K02 Frys – Kl.08:21:18
Joshua står själv och tittar i hyllorna vid frysdisken.

HEMLIG

Bild 6: ICA Nära Handen - K05 Konserver – Kl.08:21:18
Samtidigt står Alex själv vid konserverna och kollar i de hyllorna.

HEMLIG

Bild 7 ICA Nära Handen - K08 Deli – Kl.08:21:18
Okänd kvinna står och kollar in i kylen pratar i telefon.

HEMLIG

Bild 8: ICA Nära Handen - K02 Frys – Kl.08:21:31
Okända kvinnan lämnade kylen och gick till frysen där Joshua väntar. De ställer sig bredvid varandra kort innan Joshua går till kassan och okända kvinnan går till kylen igen och tar något därur.

HEMLIG

Bild 9: ICA Nära Handen - K05 Konserver – Kl.08:21:47
Alex tar något från hyllan med sin högra hand.

HEMLIG

Bild 10: ICA Nära Handen - K01 Kem – Kl 08:21:56
Alex går runt hörnet på hyllan in på andra sidan och stoppar det han tog från hyllan, med sin högerhand, i sin vänstra innerficka. Därefter går Alex åter i riktning från kameran och svänger höger mot kassan.

HEMLIG

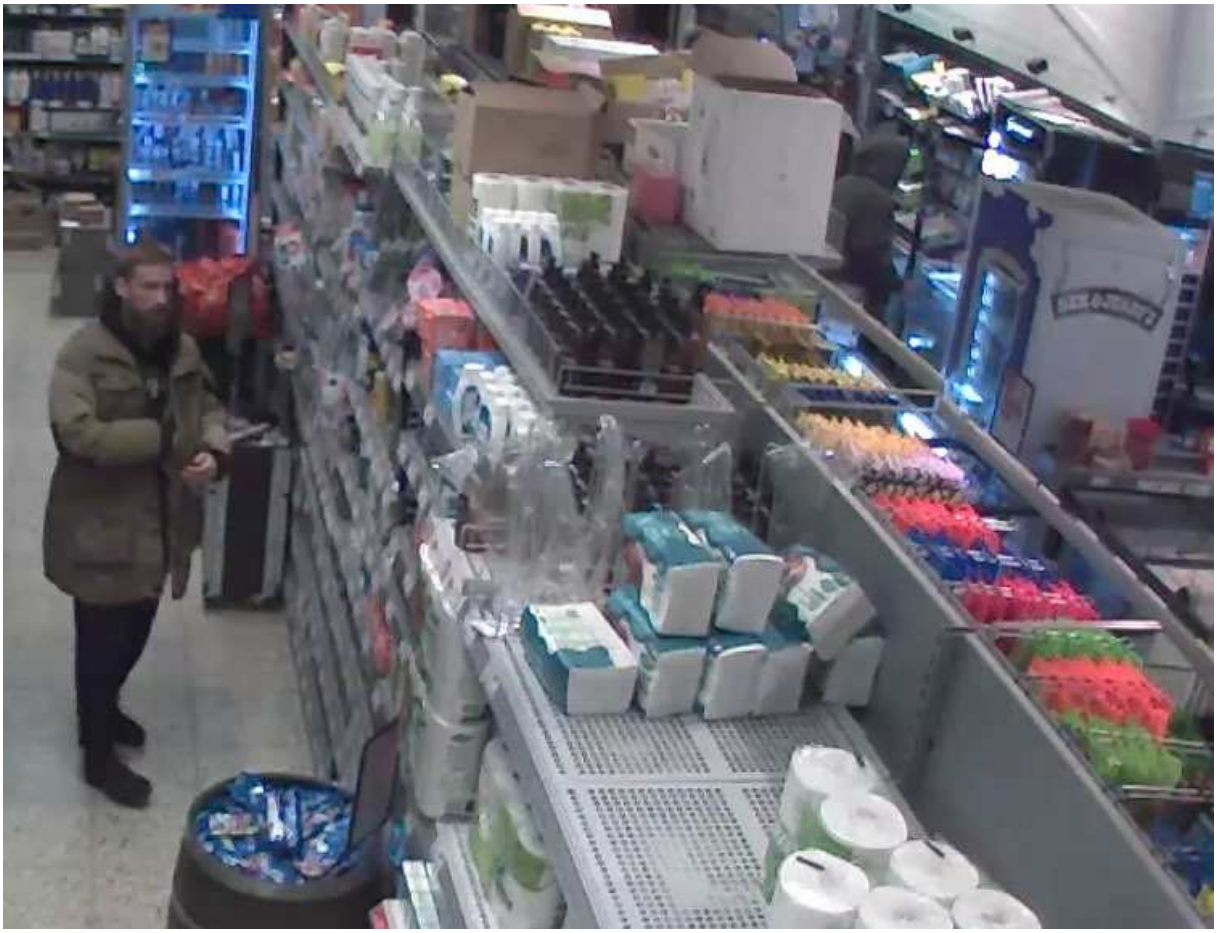

Bild 11: ICA Nära Handen - K01 Kem – Kl 08:21:58
När Alex svänger höger kommer han till kassan. Där kan man se Joshua som står uppe till höger i bild.
Alex syns inte mer men Joshua är kvar i bild fram tills 08:22:54.
Kan ej se om de interagerar med varandra eller vem som betalar.

HEMLIG

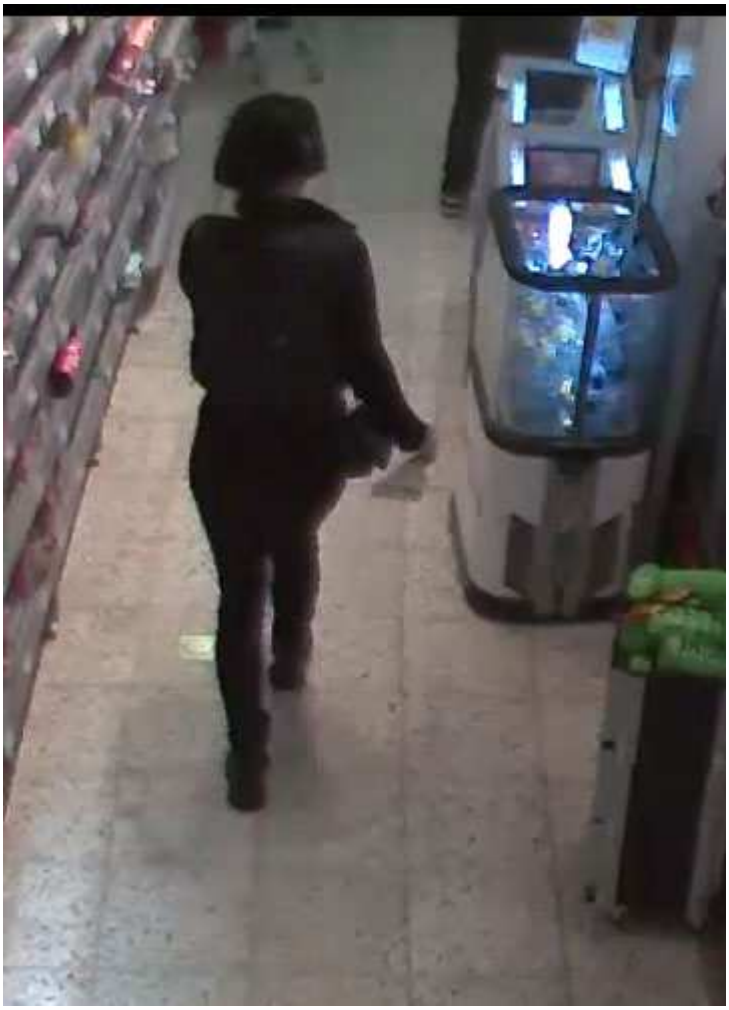

Bild 12: ICA Nära Handen - K02 Frys – Kl 08:22:07
Okända kvinnan tar med sig det hon tog från kylen och går till kassan där Joshua redan står.

Därefter försvinner de ur bild och ses inte mer i filmmaterialet.

HEMLIG

Polisen

Knr: 5000-K1204392-23

Upprättad av: Insp. A. Björklund

Datum: 2023-11-21

FILM-PM

Övervakningsfilm från: Willys Vinsta	Brott: Grov allmänfarlig ödeläggelse m.m.
Övervakningsfilm tidsangivelser: 2023-09-25 kl. 12.55-14.10	
Brottsdatum: 2023-09-25	Antal kameror inhämtade/genomgångna: 7

Sammanfattning av filmen:
Tidsangivelser är utifrån övervakningsfilmen.

Sekvens, benämnd "01 Kundentré"
2023-09-25, cirka klockan 13.46.14 passerar Alex och Annabel entrégrindarna in till butik Willys i Vinsta – ***se skärmklipp avseende när Alex/Annabel kommer in i butiken.***
Alex/Annabel försvinner därefter ur bild och uppmärksammas inget mer i denna sekvens.

Sekvens, benämnd "02 Kött"
Cirka klockan 13.47.18 syns Alex och Annabel på avstånd.
Cirka klockan 13.47.26 försvinner båda ur bild och uppmärksammas därefter inget mer i denna sekvens.

Sekvens, benämnd "03 Hälsokost -energidryck"
Cirka klockan 13.47.26 syns Alex och Annabel på avstånd.
Cirka klockan 13.47.32 försvinner båda ur bild.
Cirka klockan 13.47.52 syns Annabel (bakifrån) invid kassorna.
Cirka klockan 13.47.55 syns Axel (bakifrån) invid kassorna – och både Alex/Annabel går till kassa 3, där de sedan är skymda.
Cirka klockan 13.49.01 kommer Axel från kassan åter in i butiken; därefter försvinner han ur bild/syns i bild vid flertalet tillfällen – ***se skärmklipp där Alex syns bakifrån vid lösviktsgodiset..***
Cirka klockan 13.49.59 är Alex åter vid kassan och är sedan skymd - och därefter uppmärksammas inte Alex och Annabel något mer i denna sekvens.

HEMLIG

Sekvens, benämnd "05 Kassa 4 och självscanningskassa"
Cirka klockan 13.48.01 kommer Annabel till kassan – och Alex kommer några sekunder senare.
Cirka klockan 13.49.01 lämnar Alex kassan och går tillbaka in i butiken.
Cirka klockan 13.49.59 kommer Alex åter till kassan/Annabel.
Alex passerar Annabel och försvinner ur bild.
Annabel står kvar vid kassan/kassörskan, men hennes förehavande/anledningen till att hon står kvar går ej att tyda.
Cirka klockan 13.53.50 lämnar Annabel kassan – och därefter uppmärksammas inte Alex och Annabel något mer i denna sekvens.

Sekvens, benämnd "06 Kassa 1-3"
Cirka klockan 13.48.01 kommer Annabel till kassan.
Cirka klockan 13.8.04 kommer Alex till kassan.
Cirka klockan 13.49.00 går Alex in i butiken igen, och Annabel står kvar vid kassan.
Cirka klockan 13.49.59 är Axel åter vid kassan, passerar förbi Annabel och står sedan invid rullbandet.
Annabel gör därefter inköp av enstaka varor, eventuellt i kombination med kontantuttag; detta i enlighet med följande iakttagelser;
*Cirka klockan 13.50.07 syns att det från kassan dels kommer kvitto, dels handling/ar som hamnar på rullbandet framför kassörskan., vilket överlämnas till Annabel, vilken i sin tur överlämnar till Alex.
*Cirka klockan 13.50.38 sker samma som ovan beskrivits.
*Cirka klockan 13.51.06 sker samma som ovan beskrivits.
*Cirka klockan 13.51.34 sker samma som ovan beskrivits.
*Cirka klockan 13.52.04 sker samma som ovan beskrivits.
*Cirka klockan 13.52.51 sker samma som ovan beskrivits.
*Cirka klockan 13.53.19 sker samma som ovan beskrivits.
*Cirka klockan 13.53.42 sker att Annabel mottar kvitto/handlingar från kassörskan, men det syns inte huruvida Annabel överlämnar till Alex.
Se skärmklipp.
En del av det som Annabel överlämnar till Alex, lämnar Alex kvar på rullbandet.
Cirka klockan 13.53.55 försvinner båda ur bild och uppmärksammas därefter inget mer i denna sekvens.

Sekvens, benämnd "08 Hiss och entrégrind"
Cirka klockan 13.46.10 kommer Alex, följd av Annabel, uppför rulltrappan – och de går in i butiken via entrégrindarna cirka klockan 13.46.16 och försvinner ur bild.

Cirka klockan 13.54.03 passerar Annabel, följd av Axel ut från butikens utgångsgrind, tar rulltrappan och försvinner ur bild – och efter detta uppmärksammas inte Alex/Annabel något mer i denna sekvens.

Sekvens, benämnd "11 Finkem"
Cirka klockan 13.47.45 passerar Annabel som hastigast i bild.
Cirka klockan 13.47.54 passerar Alex som hastigast i bild.

HEMLIG

Därefter uppmärksammas inte Alex/Annabel något mer i denna sekvens.

HEMLIG

Utfall bilder:

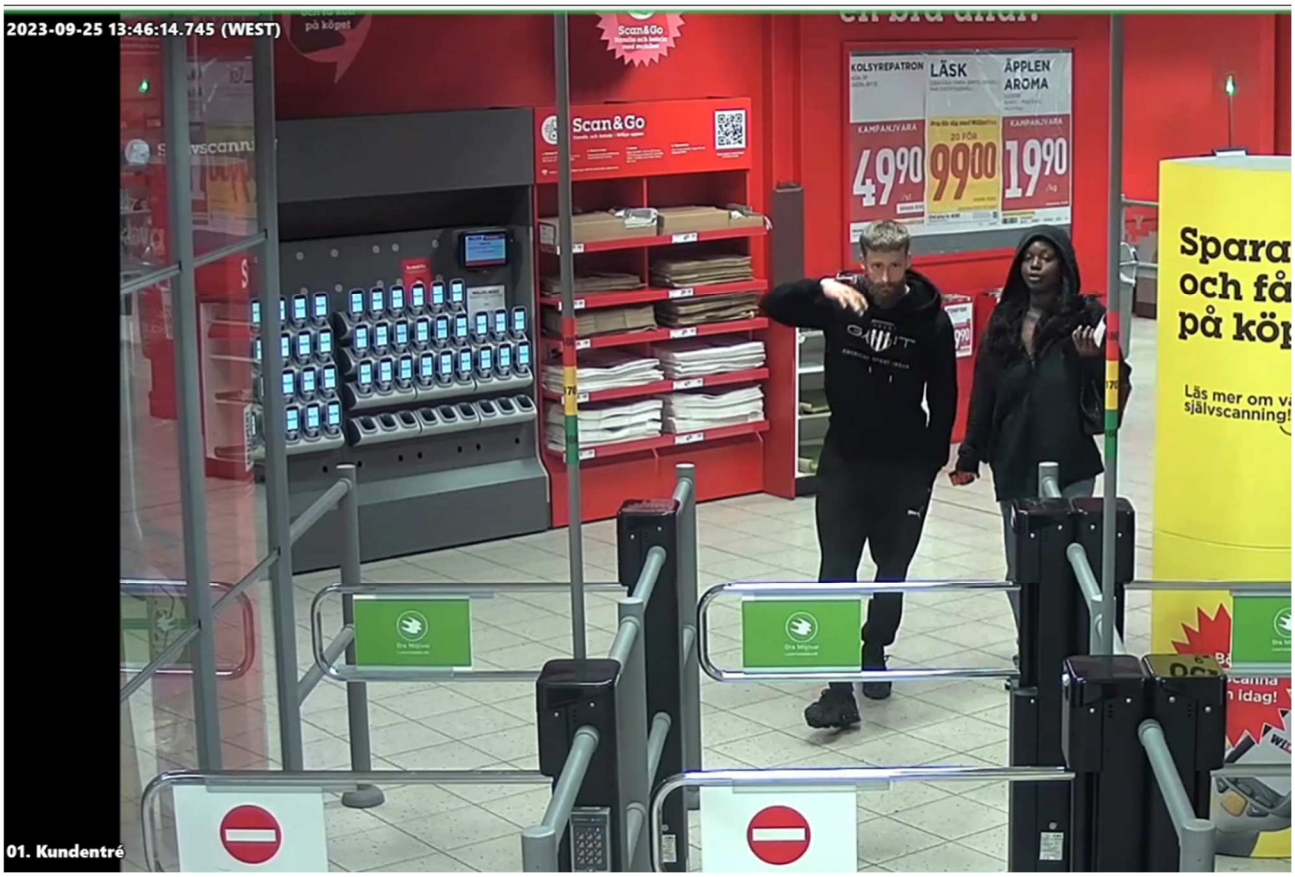

Alex och Annabel passerar in till Willys via butikens entrégrindar.

HEMLIG

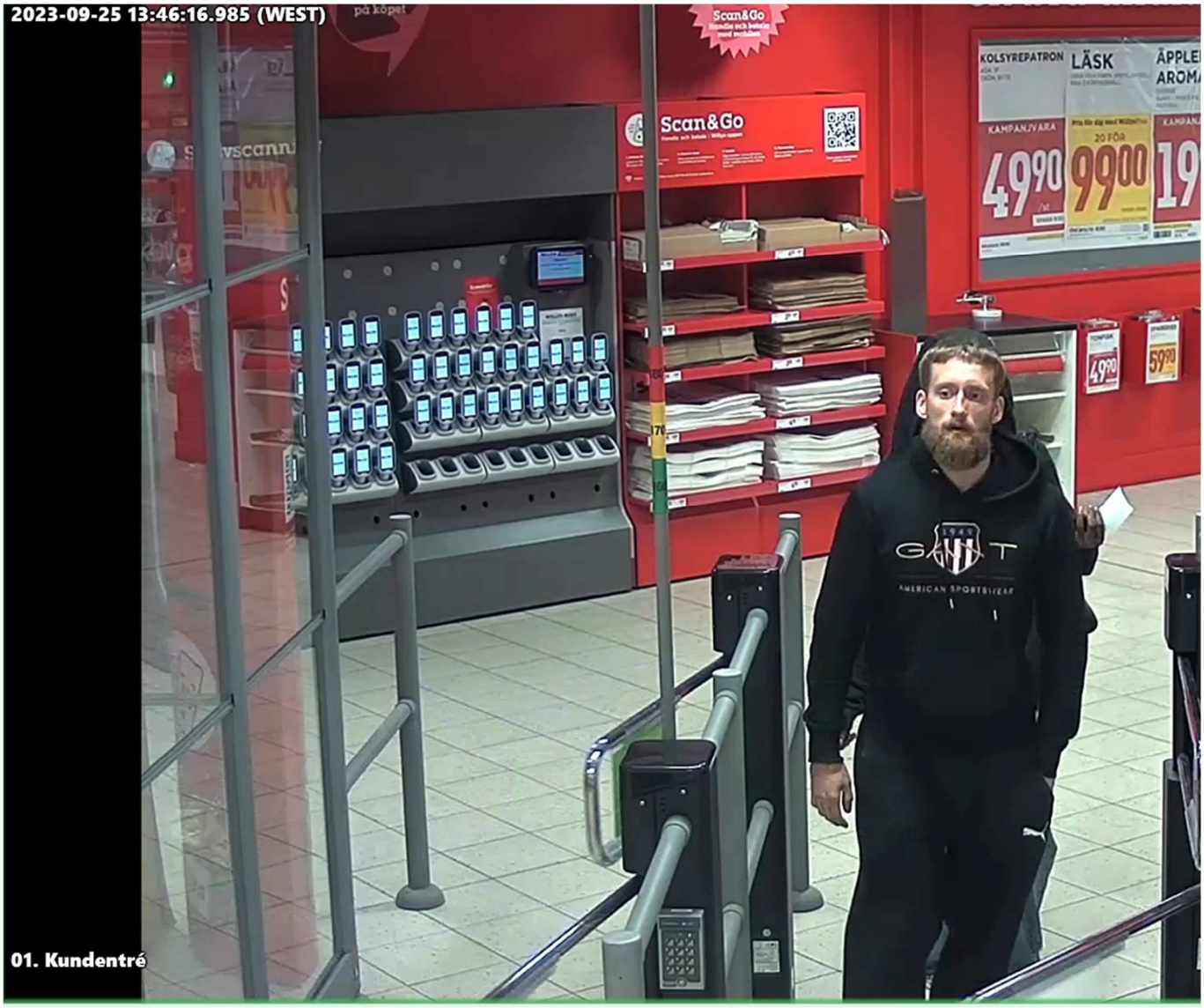

Alex och Annabel passerar in till Willys via butikens entrégrindar.

HEMLIG

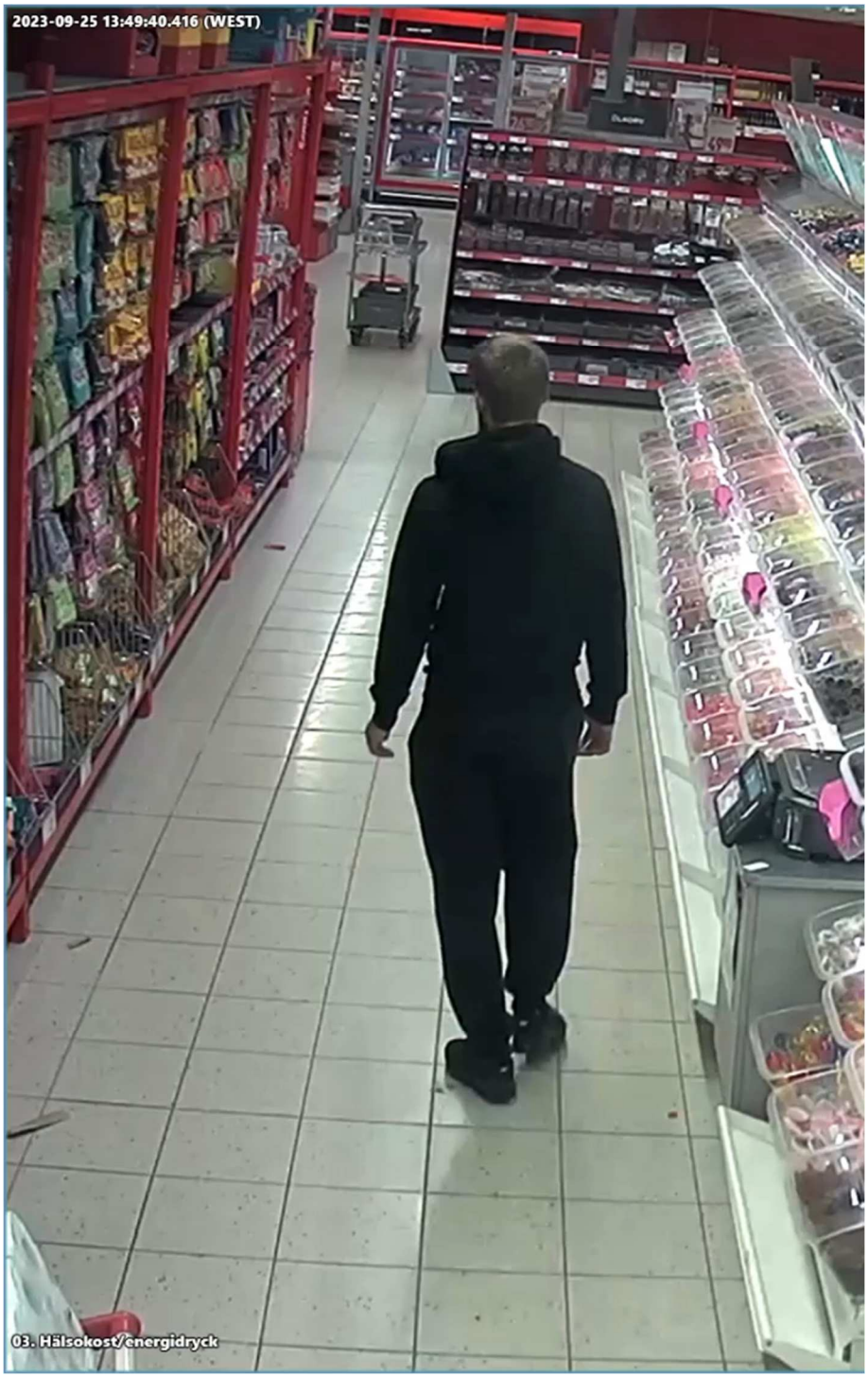

Bild på Alex bakifrån, när han rör sig i butiken.

HEMLIG

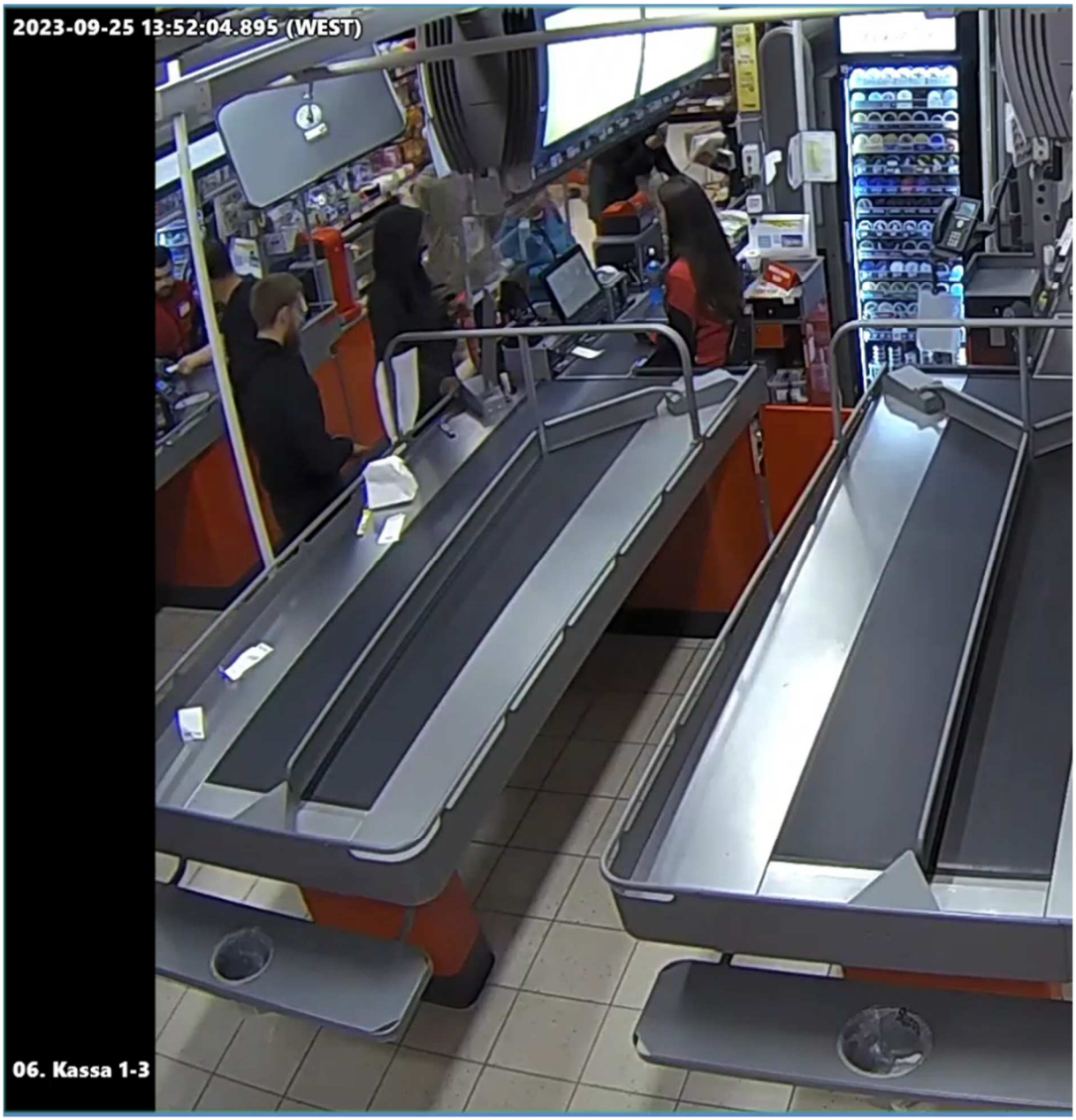

Alex och Annabel när de befinner sig vid kassan.
Alex befinner sig vid sidan av rullbandet och Annabel vid kassörska/kassaterminal.

HEMLIG

Polisen

Knr: 5000-K1204392-23

Upprättad av: Insp T Söderhäll

Datum: 2023-11-30

FILM-PM

Övervakningsfilm från: Medborgarplatsen	Brott: Grov allmänfarlig ödeläggelse
Övervakningsfilm tidsangivelser: 17:54:56 – 18:20:06	Spelare: Genetec Video Player
Brottsdatum: 2023-09-25	Antal kameror inhämtade: 4

Sammanfattning av filmen:
17:55:22 Alex syns komma ut från Coop och straxt efter kommer OKM tillsammans med två OKK ut efter Alex.

17:55:45 Hela sällskapet har kommit ut från Coop, det verkar som OKM har en diskussion med väktare? (från butiken) innan sällskapet fortsätter och väktaren går tillbaka in i butiken.

Sällskapet består av Alex, OKM och, två okända kvinnor – varav en mörkhyad med mörkt hår, blått linne, svart halvlång jacka med luva, ljusblå jeans och en svart handväska hängandes över vänster arm och den andra kvinnan är ljushyad, ljust hår, svart kacka med luva och svarta byxor och en ljus handväska hängandes över vänster axel och över magen och en OKM i svart tröja med tryck, blå mjukisbyxor? Och bär på en ljus jacka/hoodie över vänster arm.

17:56:23 Hela sällskapet passerar trappan och ingången till Söderhallarna och fram till den hiss som ligger i anslutning till trappan och invid en bankomat.

17:56:39 Försvinner hela sällskapet in i dörren märkt "Hiss".

Lucka på ungefär 4 minuter

18:01:12 Den OKK med ljust hår kommer ut från hissen och går fram till bankomaten där det ser ut som hon gör ett uttag?

18:01:57 är OKK klar och återvänder till hissen.

Lucka på ungefär 16 minuter

18:18:37 Hela sällskapet kommer ut från hissen med den mörkhåriga OKK något före de andra.

18:18:40 Den OKM verkar hålla en telefon i handen- ser ut som en upplyst skärm.

18:18:53 Den OKM lämnar över något till Alex.

HEMLIG

18:19:12 Den OKM har en upplyst mobiltelefon i vänster hand och hela sällskapet är på väg mot trappan och gångtunneln.

18:19:22 Hela sällskapet går ner för trappan till gångtunneln och 18:19:37 försvinner hela sällskapet ur bild och återfinns inte mer på ÖVK.

HEMLIG

Utfall bilder:

Medborgarhuset 06:3 17:55:22 Alex kommer ut från Coop.

Medborgarhuset 06:3 17:55:45 Sällskapet – visas senare – kommer ut från Coop tillsammans med en väktare?

HEMLIG

Medborgarhuset 06:30 17:56:01 Alex, två okända kvinnor – varav en mörkhyad med mörkt hår, blått linne, svart halvlång jacka med luva, ljusblå jeans och en svart handväska hängandes över vänster arm och den andra kvinnan är ljushyad, ljust hår, svart kacka med luva och svarta byxor och en ljus handväska hängandes över vänster axel och över magen och en OKM i svart tröja med tryck, blå mjukisbyxor? Och bär på en ljus jacka/hoodie över vänster arm.

HEMLIG

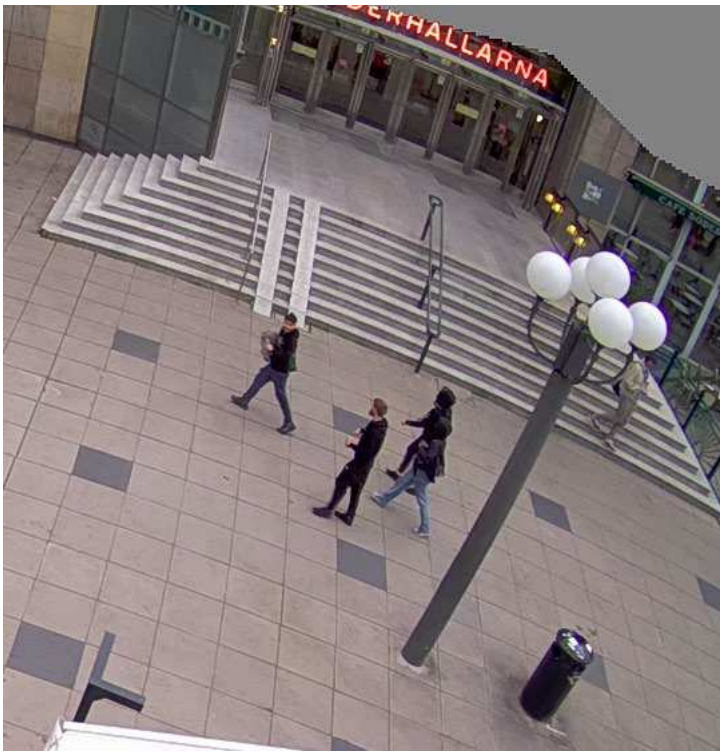

Medborgarhuset 06:2 17:56:23 Hela sällskapet passerar ingången till Söderhallarna.

Medborgarhuset 06:2 17:56:31 Den OKM går först i sällskapet fram till hissen bredvid, och nedanför trappen, till ingången till Söderhallarna.
17:56:39 försvinner alla fyra in i hissen.

Medborgarhuset 06:2 18:01:12 Den OKK med ljust hår och ljus väska kommer ut ur hissen och går direkt till höger och fram till Bankomaten.

HEMLIG

Medborgarhuset 06:2 18:01:19 Den OKK är framme vid Bankomaten och står vänd in mot den samma.

Medborgarhuset 06:2 18:01:57 OKK är klar vid Bankomaten och återvänder till hissen, därifrån hon kom.

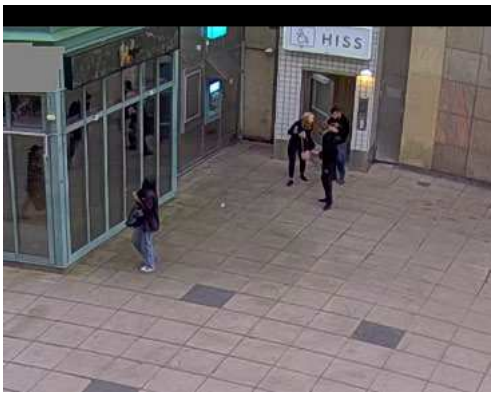

Medborgarhuset 06:2 18:18:37 Hela sällskapet kommer tillsammans ut från hissen, den OKK med mörkt hår går lite före de andra.

Medborgarhuset 06:2 18:18:40 Håller den OKM på med sin telefon?

HEMLIG

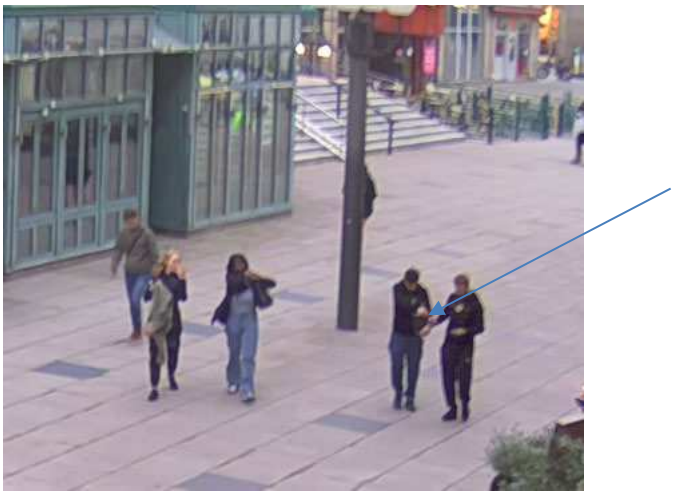

Medborgarhuset 05:2 18:18:53 Den OKM lämnar över något, med höger hand, som Alex tar emot, med höger hand.

Medborgarhuset 05:2 18:19:01 Alex lämnar över något till OKM.

HEMLIG

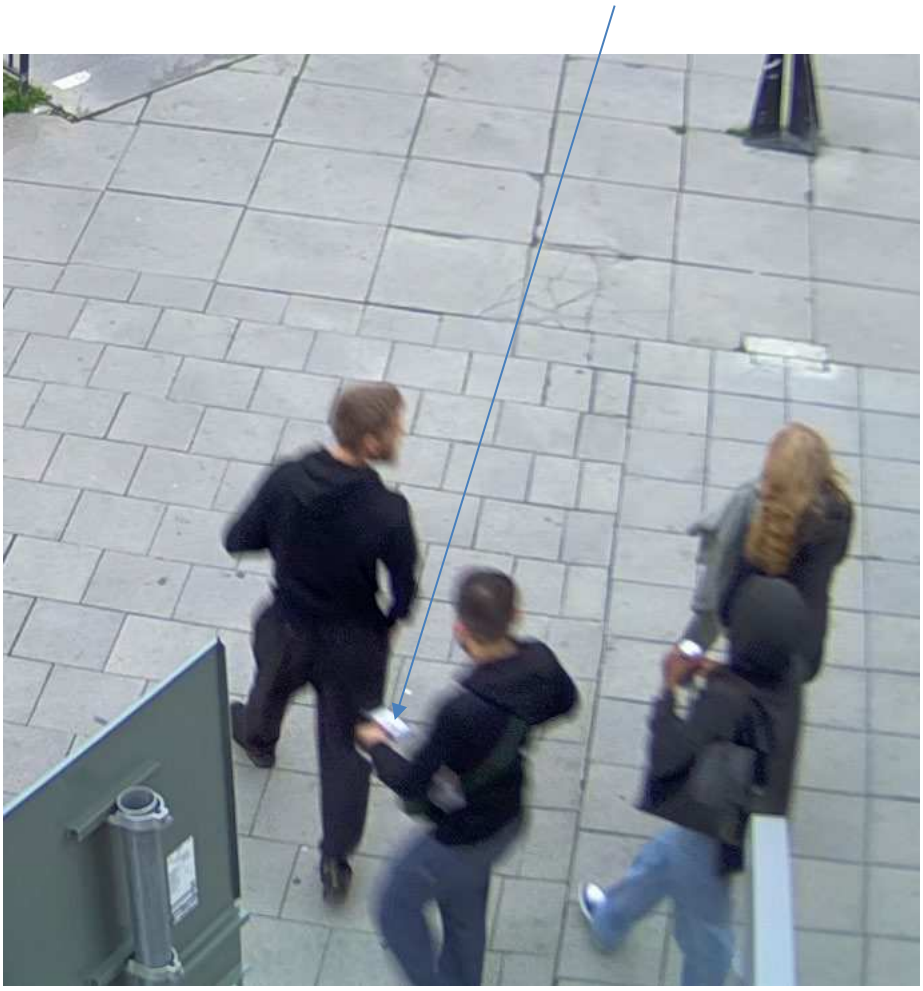

Medborgarhuset 05:1 18:19:12 Hela sällskapet på väg ner för trappan – se nästa bild – den OKM har en mobiltelefon, med upplyst skärm, i sin vänstra hand.

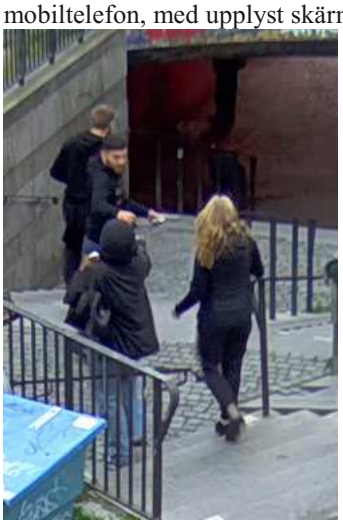

Medborgarhuset 05:1 18:19:22. Hela sällskapet går ner för trappan, med Alex först, och försvinner ur ÖVK 18:19:37. Precis innan de försvinner ur bild drar OKM upp luvan på sin tröja.

HEMLIG

Polisen

Knr: 5000- K1204392-23

Upprättad av: Insp M Johnson

Datum: 2023-11-27

FILM-PM

Övervakningsfilm från: Brandbergens centrum	Brott: Grov allmänfarlig ödeläggelse mm.
Övervakningsfilm tidsangivelser: kl. 17:17-17:36	Spelare: Polisens AKB
Brottsdatum: 2023-09-25	Antal kameror inhämtade: 6

Sammanfattning av filmen:
Syfte med PM:et: är att kontrollera om Abdelkerim Tütüncü är synlig på polisens kameror i Brandbergens centrum utifrån hans mobiluppkopplingar.

På grund av kvalitén på det inspelade materialet går det inte att identifiera någon person med namn. Den person som följts i material har i ett tidigare arbetsutkast kallats för ”mobilmannen”. Efter att Abdulkerim i förhör vidgått att det är han som på bilderna kallas ”mobilmannen” kommer personen vidare i detta PM benämnas Abdulkerim.

Sekvens, 02:3 Jungfruns gata 411 gångstråk/vändplan
17:17:12 Abdulkerim kommer in i bild åkandes på en elsparkcykel med handen närmast kameran uppe vid örat, hållandes i en mobiltelefon.

Sekvens, 03:4 Jungfruns gata 416 Entré baksida C södra/krog
17:17:28 Abdulkerim kommer inkörandes i bild till höger i bild (syns även i 03:1 Jungfruns gata 416). Abdulkerim åker mot centrumet och parkerar sin elsparkcykel samtidigt som han pratar i sin mobiltelefon. Abdulkerim befinner sig i denna kameravinkel till 17:35:16. Han fortsätter att prata i mobiltelefonen under den största delen av tiden. Under tiden Abdulkerim befinner sig på platsen vandrar han av och an.

17:31:05 ställer sig en person med ljusa byxor och svart jacka i närheten av Abdulkerim. Det är oklart om de pratar med varandra men ser ut som att Abdulkerim gestikulerar till den tillkomna personen. Personen avviker sedan vid 17:31:14.

17:31:31-42 kommer två personer fram till Abdulkerim som blir uppenbart störd och flyttar sig från platsen, fortfarande med handen uppe vid örat. Abdulkerim försvinner ur bild, elsparkckeln står kvar liksom de två som tillkommit.

17:32:56 avviker de två personerna in i centrumet.

17:33:33 kliver Abdulkerim in i bild igen, fortfarande med handen mot örat. Han går in mot öppningen av butiken där första killen med gråa byxor gått in och står i dörröppningen en par sekunder, innan han vandrar runt igen pratandes i mobil.

HEMLIG

17:34:20 Går Abdulkerim tillbaka till dörröppningen, då kan man skymta ett par skor som går fram och möter honom.

17:34:34 kliver de ut så man ser att Abdulkerim tagit ned handen, de går fram till Abdulkerims elsparkcykel, de står där någon kort sekund. Sedan tar Abdulkerim sparkcykeln och åker iväg, han vänder sig om mot mannen och visar något med ena handen samtidigt som Abdulkerim sakta åker iväg.

17:35:13 Abdulkerim försvinner iväg samma väg som han kom.

Sekvens, 02:3 Jungfruns gata 411 gångstråk/vändplan
17:35:17 Abdulkerim kommer in i bild men kör rakt fram istället för att åka till höger, därifrån han tidigare kom.

Sekvens, 01:4 Lejonets gata 344 Framsida C Norra/busstorg
17:35:58 Person liknande Abdulkerim kommer på elsparkcykel och åker rakt över korsningen ut ur bild.

Filmerna täcker utsidan av Brandbergens centrum samt gång- och bilvägar runt om.

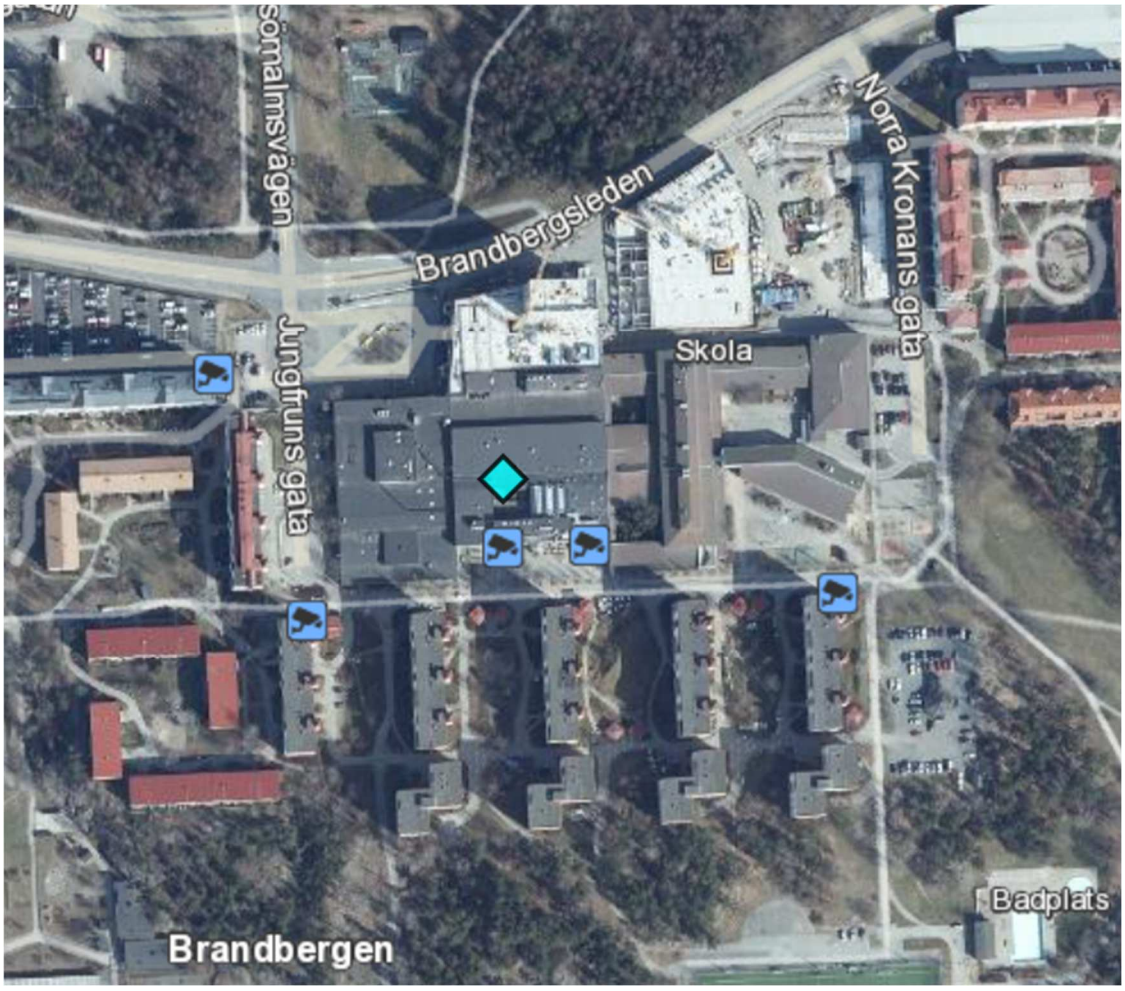

HEMLIG

Utfall bilder:

Bild 1: 2023-09-25 kl. 17:17:12 – 03:4 Jungfruns gata 411 gångstråk/vändplan – Abdulkerim kommer in i bild.

Bild 2: 2023-09-25 kl. 17:17:48 - 03:1 Jungfruns gata 416 Entré baksida C södra/krog – Abdulkerim kommer åkandes över torget.

HEMLIG

Bild 3: 2023-09-25 kl. 17:17:52 - 03:1 Jungfruns gata 416 Entré baksida C södra/krog – Abdulkerim.

HEMLIG

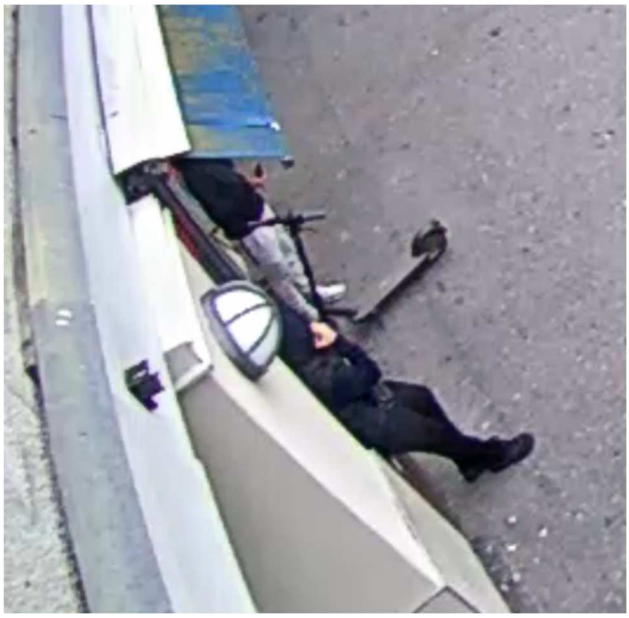

Bild 4: 2023-09-25 kl. 17:31:05 – 03:4 Jungfruns gata 416 Entré baksida C södra/krog - en person med ljusa byxor ställer sig nära Abdulkerim.

Bild 5: 2023-09-25 kl. 17:31:42 – 03:4 Jungfruns gata 416 Entré baksida C södra/krog – två personer kommer fram till Abdulkerim.

HEMLIG

Bild 6: 2023-09-25 kl. 17:34:34 – 03:4 Jungfruns gata 416 Entré baksida C södra/krog – Abdulkerim har tagit ned handen och åker sedan från platsen.

Bild 6: 2023-09-25 kl. 17:35:16 – 03:4 Jungfruns gata 411 gångstråk/vändplan – Abdulkerim kommer åkandes rakt fram i bild mot vändplanen.

HEMLIG

Bild 7: 2023-09-25 kl. 17:35:42 – 01:4 Lejonets gata 344 Framsida C Norra/busstorg

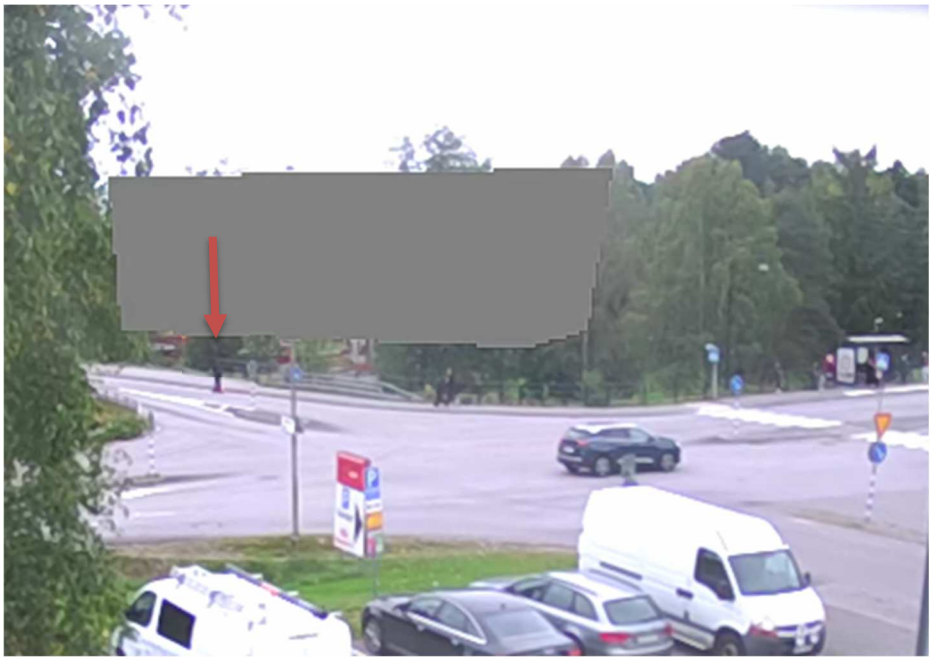

Bild 8: 2023-09-25 kl. 17:35:58 – 01:4 Lejonets gata 344 Framsida C Norra/busstorg

HEMLIG

Identifieringsbilders utklipp:

HEMLIG

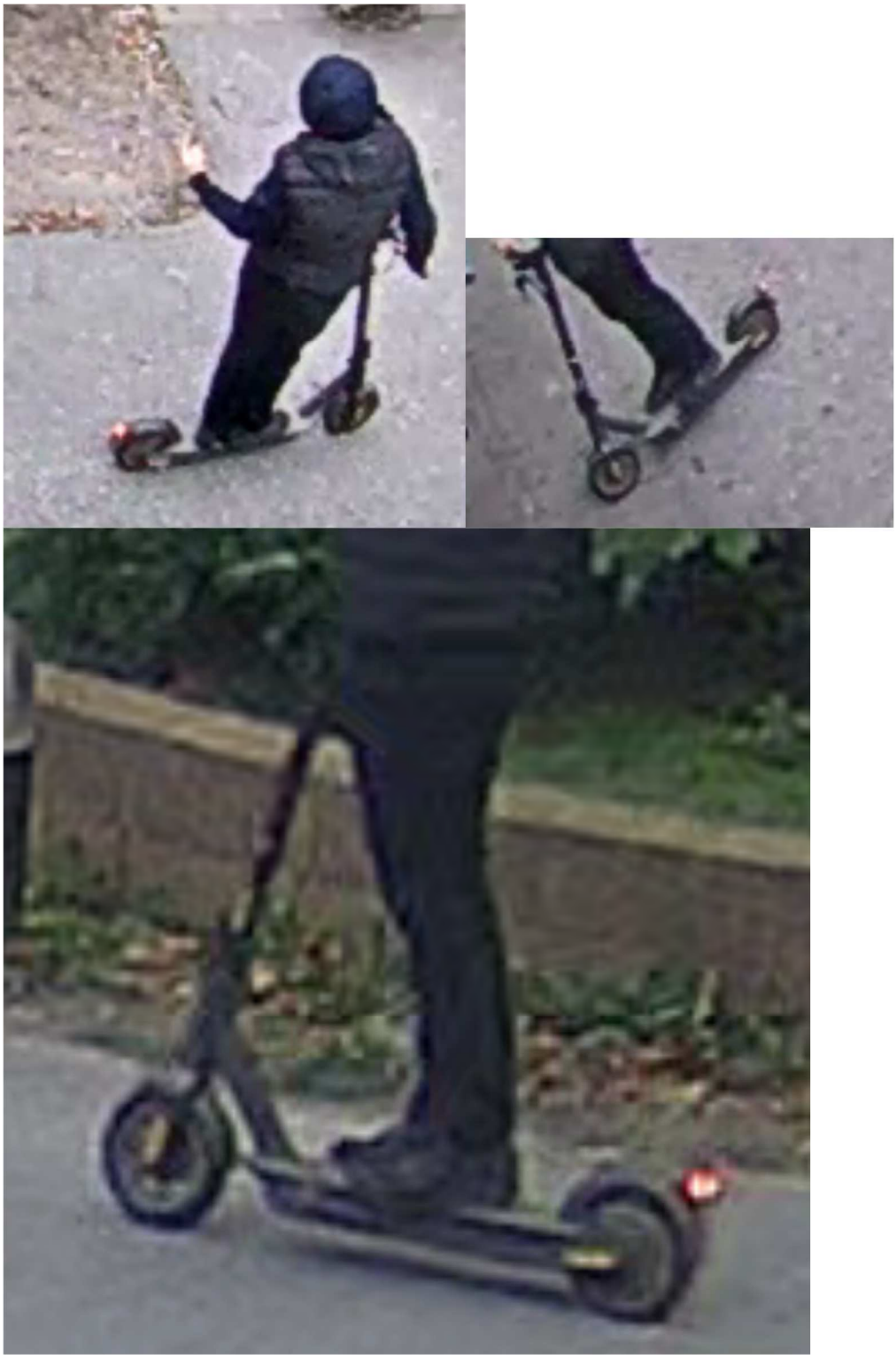

HEMLIG

Polisen

Knr: 5000- K1204392-23

Upprättad av: Insp M Johnson

Datum: 2023-11-28

FILM-PM

Övervakningsfilm från: Brandbergens centrum	Brott: Grov allmänfarlig ödeläggelse mm.
Övervakningsfilm tidsangivelser: kl. 17:40-18:20	Spelare: Polisens AKB
Brottsdatum: 2023-09-25	Antal kameror inhämtade: Samtliga AKB Brandbergen C

Sammanfattning av filmen:
Syfte med PM:et: är att kontrollera om Mohamad Hamsho är synlig på polisens kameror i Brandbergens centrum utifrån hans mobiluppkopplingar.

På grund av kvalitén på det inspelade materialet går det inte att identifiera någon person med namn. Den person som följts i material har i ett tidigare arbetsmaterial kallats för ”mannen med vit jacka”. Då Mohamad i förhör har vidgått att personen som benämnts som ”mannen med vit jacka” är han själv kommer personen vidare i detta PM benämnas som Mohamad.

Sekvens, 04 Jungfruns gata 416 Baksida C
18:05:27 Två personer kommer gående, en med en vit jacka och mörka byxor, Mohamad. Den andra med svart jacka och blåa jeans kallad ”okm1”.

Sekvens, 03:2 Jungfruns gata 416 Entré baksida C södra/krog
18:05:58 Samma personer som synts i den tidigare kameran kommer in i bild.

Sekvens, 03:3 Jungfruns gata 416 Entré baksida C södra/krog
18:06:02 Ingen av de två personerna, Mohamad eller okm1, verkar prata i mobiltelefon, det är oklart om Mohamad håller på med något i sina händer. De stannar en kort stund cirka 5 sek i höjd med löv framför kameran, oklart vad de gör. De försvinner ur bild 18:06:24.

(03:4 Jungfruns gata 416 Entre baksida C södra/krog
Samma sekvensen men med en annan kameravinkel tom 18:06:21).

Sekvens, 02:3 Jungfruns gata 411 gångstråk/vändplan
18:06:30 - 18:07:07 Mohamad kommer gående högst upp i bild, han går till synes och håller upp sin ena hand mot örat såsom att han skulle prata i en mobiltelefon, okm1 går bredvid. De går tillsammans rakt fram mot kamerans placering. Mohamad tittar sig omkring till och från.

Sekvens, 02:1 Jungfruns gata 411 gångstråk/vändplan
18:07:23 Mohamad och okm1 kommer gående in i bild nere från höger med ryggarna vända mot kameran gående uppåt. Ingen av dem pratar i mobiltelefon. De går ur bild 18:07:35.

HEMLIG

18:10:18 kommer okm1 åkandes på en elsparkcykel utan Mohamad. Okm1 ses sedan i flera kameror i centrum när han åker runt utan Mohamad till cirka 18:18:19.

Filmerna täcker utsidan av Brandbergens centrum samt gång- och bilvägar runt om.

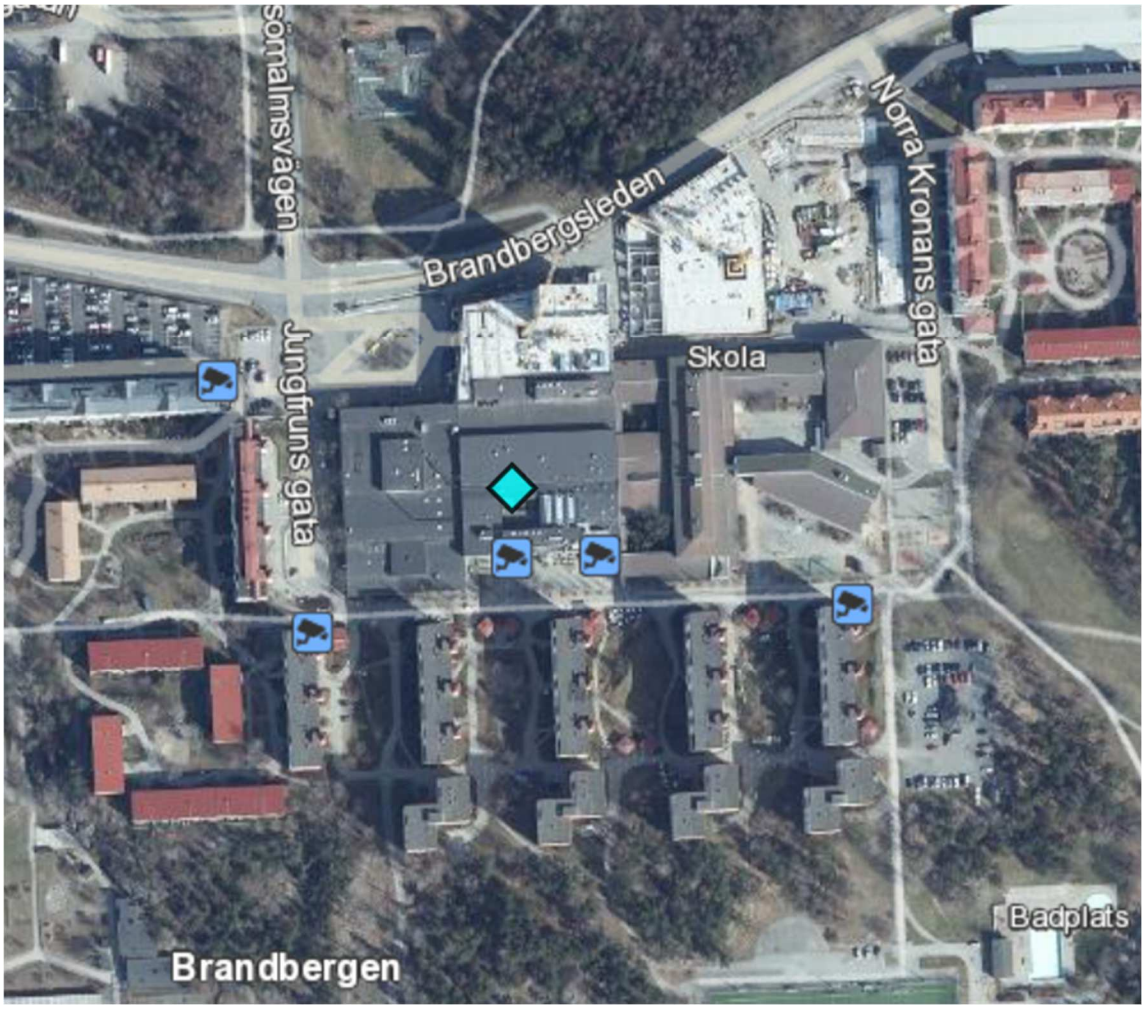

HEMLIG

Utfall bilder:

Bild 1: 2023-09-25 kl. 18:05:27 - 03:2 Jungfruns gata 416 baksida C -
Två personer kommer gåendes, en med en vit jacka, Mohamad, och okm1.

,

Bild 2: 2023-09-25 kl. 18:05:58 - 03:2 Jungfruns gata 416 Entré baksida C södra/krog

HEMLIG

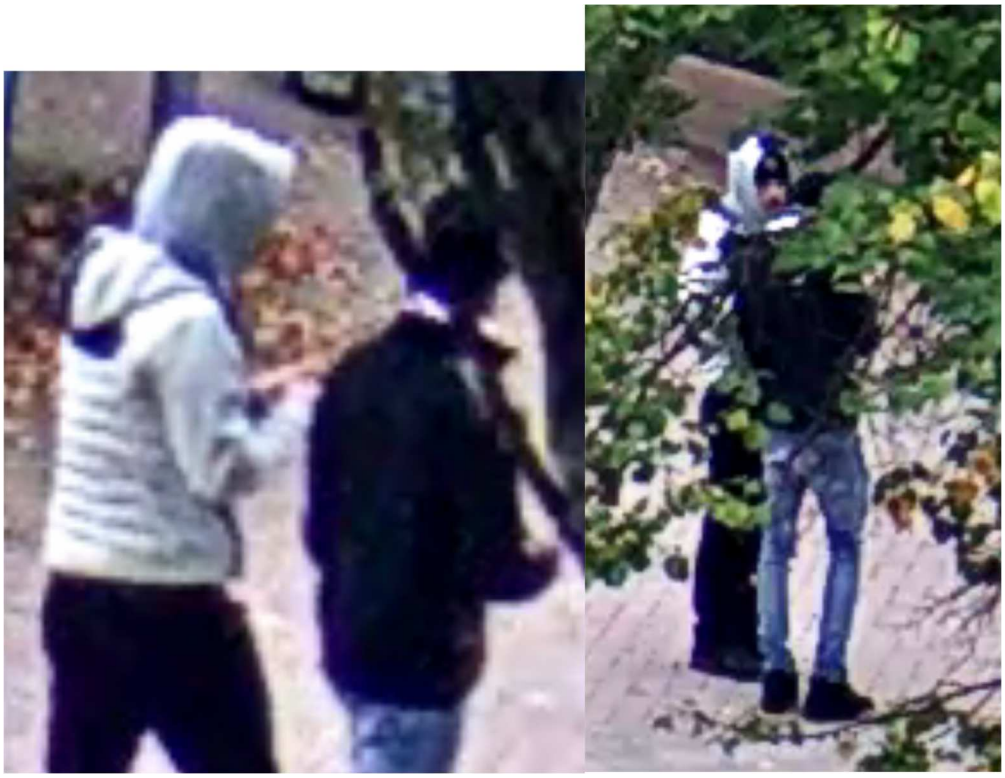

Bild 3-4: 2023-09-25 kl. 18:06 - 03:2 Jungfruns gata 416 Entré baksida C södra/krog - De stannar en kort stund cirka 5 sek i höjd med löv framför kameran, oklart vad de gör.

Bild 5: 2023-09-25 kl. 18:06:50 – 03:4 Jungfruns gata 411 gångstråk/vändplan – Mohamad kommer gående högst upp i bild tillsammans med okm1.

HEMLIG

Bild 6-7: 2023-09-25 kl. 18:07:23 – 02:1 Jungfruns gata 411 gångstråk/vändplan - Mohamad och okm1 kommer gående in i bild nere från höger med ryggarna vända mot kameran gående uppåt.

Bild 8: 2023-09-25 kl. 18:07:24 – 02:1 Jungfruns gata 411 gångstråk/vändplan - kommer okm1 åkandes på en elsparkcykel utan Mohamad.

HEMLIG

Polisen

Knr: 5000-K1204392-23

Upprättad av: Insp T Söderhäll
Och Pa N. Geijer
Datum: 2023-11-29

FILM-PM

Övervakningsfilm från: Vasagatan /Kungsgatan 70	Brott: Grov Allmänfarlig Ödeläggelse
Övervakningsfilm tidsangivelser: 2023-09-25 17:20 – 18:25 & 18:24 – 19:15	Spelare: Genetec Video Player
Brottsdatum: 2023-09-25	Antal kameror inhämtade:

Sammanfattning av filmerna:
Vasagatan 17:30:03 Joshua och en OKK kommer ut på Vasagatan från Klara Vattugränd och går i riktning mot Kungsgatan. Det ser ut som att en mörkklädd man, som står vid övergångsstället i motsatt riktning, med en Adidasväska på ryggen ser ut att ha ögonkontakt med varandra.

Vasagatan 17:31:09 Joshua och OKK går tillsammans in på McDonalds och 17:32:38 kommer den OKK ut, ensam från McDonalds och pratar i telefon.

Vasagatan 17:40:46 Den OKK är kvar utanför McDonalds, har telefonen i handen och verkar skriva ett sms. 17:42:53 går den OKK åter in på McDonalds.

Vasagatan 17:48:09 Joshua och den OKK kommer tillsammans ut från McDonalds och går i riktning mot Kungsgatan.

En lucka på 16 minuter.

Vasagatan 18:06:11 Joshua och Den OKK kommer på Vasagatan och går i riktning mot T-centralen i höjd med Mäster Samuelsgatan.

Vasagatan 18:06:52 Joshua tar fram sin mobiltelefon.

Vasagatan 18:07:03 Joshua har precis ringt någon och lagt telefonen vid örat och när han försvinner upp mot Mäster Samuelsgatan 18:07:25 pratar han fortfarande i telefonen.

En lucka på 35 minuter.

Vasagatan 18:42:32 Joshua och OKK kommer ner i trappan från Klarabergsviadukten ner mot Vasagatan och de svänger vänster mot McDonalds.

HEMLIG

Vasagatan 18:42:59 Joshua och OKK går tillsammans in på McDonalds och det ser ut som Joshua pratar i telefonen och även den OKK verkar prata i telefonen.

Vasagatan 18:48:11 Joshua kommer själv ut från McDonalds och pratar i telefonen.

18:48:22 Alex kommer gående på Vasagatan, på vänster sida i bild, på väg mot korsningen Kungsgatan och över vänster arm ser det ut som han har en grå hoodie hängandes, i övrigt är han klädd i svart.

Straxt efter, 18:48:24, kommer en OKM in i bilden, gående en liten bit bakom Alex och på väg mot samma håll, även han klädd helt i svart.

I jämförelse med övriga som går på gångbanan verkar det gå fortare.

Vasagatan /Kungsgatan 18:48:37 Alex rundar hörnet på Vasagatan och kliver in på 7Eleven

Vasagatan 18:49:11, Joshua står står själv utanför McDonalds och hanterar sin telefon och håller sig utanför McDonalds till dess han går in igen 18:49:43

18:49:18 Kungsgatan/Vasagatan. Alex och OKM lämnar 7Eleven och går Vasagatan i riktning mot T-centralen.

18:50:40 Vasagatan. Joshua kommer ut, ensam, från McDonalds och hanterar sin telefon i handen innan han stoppar undan telefonen.

Vasagatan 18:51:08 Joshua ställer sig vid en av pelarna utanför McDonalds och tittar ut mot gatan, som om han letar efter någon/något – tittar i riktning mot Mäster Samuelsgatan.

Vasagatan 18:51:23 OKK kommer ut från McDonalds och går fram till Joshua. Bägge två ser ut att vänta på någon eller något och samtidigt hanterar Joshua sin telefon. De stannar kvar på platsen till 18:52:45 då de börjar gå i riktning mot Mäster Samuelsgatan.

Vasagatan 18:53:10 Två OKM – kan det vara Alex och hans sällskap? - kommer gående snabbt på Vasagatan och över övergångstället på Mäster Samuelsgatan mot Joshua och den OKK.

Vasagatan utanför Jensens Böfhus, 18:53:20. OKK, Joshua och de två männen möts och alla hälsar på varandra. OKK får en kram av en av de nytillkomna.

Vasagatan 18:53:41 OKK skiljer sig från sällskapet och går Vasagatan i riktning mot Kungsgatan. OKK fortsätter sedan Vasagatan fram till korsningen med Kungsgatan, passerar över övergångsstället och går slutligen, 18:59:57, in på Burger King där hon är kvar resterande del av ÖVF.

Vasagatan 18:54:15. Joshua, Alex och OKM ställer sig utanför McDonalds och pratat med varandra.

Vasagatan 18:54:41. Joshua, Alex och OKM utanför McDonald och går Vasagatan i riktning mot T-centralen. Joshua ser ut att "pilla" med sin telefon.

HEMLIG

Vasagatan 18:55:05 Alex, Joshua och OKM ses gå Vasagatan, mot nergång tunnelbanan T-centralen, och försvinner upp på Klara Vattugränd.

En lucka på 6 minuter.

Vasagatan 19:01:05 Joshua och Alex kommer tillbaka från Klara Vattugränd, nu utan OKM, går i riktning mot McDonalds. Alex bär inte längre på den gråa hoodien.

Vasagatan 19:01:35 Joshua och Alex möter en OKM utanför McDonalds. Den aktuella bilen står på gatan, väntar och blinkar. Okända mannen är troligen densamme som avvek tidigare men som nu är åter och har på sig den gråa hoodien.

Vasagatan 19:01:45 Alex och OKM verkar ta varandra i handen/handskakning, vilket även Joshua gör straxt efter.

Vasagatan 19:01:57 OKM vinkar till någon i den väntande bilen.

Vasagatan 19:02:07 Alex tar upp något ur sin högra jackficka och lämnar det till OKM. Den OKM fortsätter , efter att Alex och Joshua hoppat in i den väntande bilen, på Vasagatan i riktning mot Mäster Samuelsgatan och återfinns sedan inte mer på ÖVK.

Vasagatan 19:02:16 Alex och Joshua hoppar in i baksätet på den väntande bilen. Alex sätter sig i baksätet, på höger sida, bakom chauffören och Joshua sätter sig i baksätet på vänster sida bakom passageraren. Någon sitter som passagerare i framsätet.

Vasagatan 19:02:38 Den aktuella bilen kör Vasagatan och stannar i korsningen med Mäster Samuelsgatan för rött och 19:03:11 gör föraren av bilen en U-sväng och kör nu Vasagatan i riktning söderut och försvinner ur ÖVK.

HEMLIG

Utfall bilder:

Bild 1.Vasagatan 02:1 17:30:04 Joshua med röd pil och OKK med gul pil kommer in i bild från vänster från Klara Vattugränd.

Bild 2.Vasagatan 02:1 17:30:05 Joshua och OKK – uppfattar det som att Joshua och den mörkklädda mannen (blå pil) med svart Adidasväska på ryggen tittar på varandra.

HEMLIG

Bild 3.Vasagatan 02:1 17:30:19 Den OKM med Adidasväskan verkar följa Joshua och OKK med blicken och pratar eventuellt i telefonen.

Bild 4.Vasagatan 02:1 17:30:37 Joshua och OKK stannar och undersöker någon på Joshuas överarm. OKM går in i byggnaden bakom sällskapet.

HEMLIG

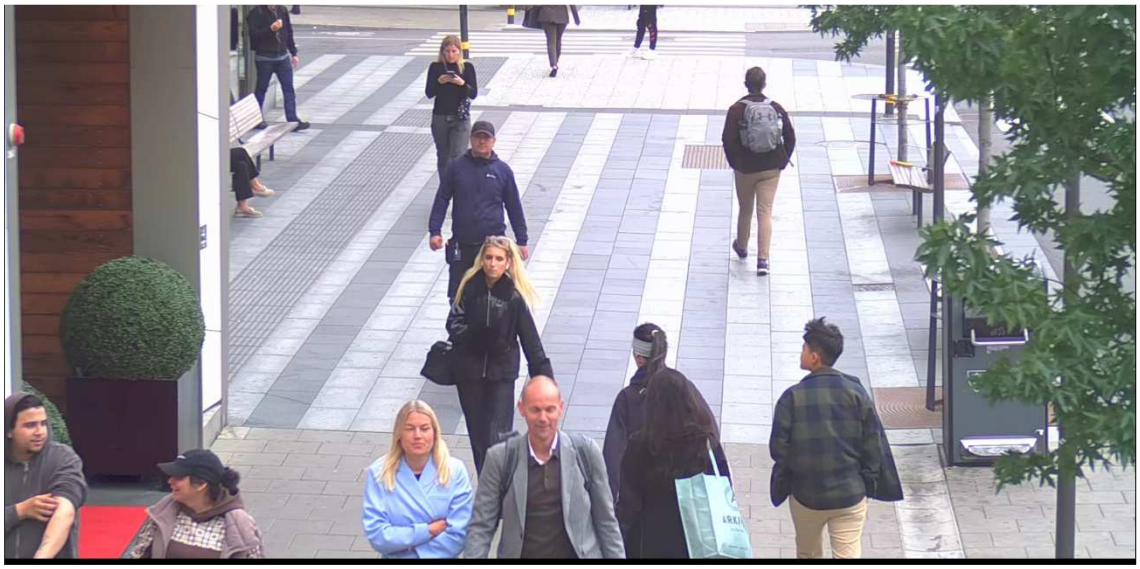

Bild 5.Vasagatan 02:1 17:30:45 Joshua och OKK försvinner ur bild.

Bild 6.Vasagatan 02:1 17:31:05 Den OKM med Adidasväskan lämnar byggnaden och går i motsatt håll mot Joshua.

HEMLIG

Bild 7.Vasagatan 02:1 17:31:11 Den OKM med Adidasväska möter upp en OKM som kommer emot honom på Vasagatan, de går sedan tillsammans ner för trappan, till tunnelbanan, till vänster i bild.

Bild 8.Vasagatan 02:4 17:30:58. Joshua och OKK dyker upp i bild.

Bild 9.Vasagatan 02:4 17:31:09 Joshua och OKK går tillsammans in på McDonalds.

HEMLIG

Bild 10.Vasagatan 02:4 17:32:38 Den OKK kommer ut från McDonalds, ensam, pratandes i telefon.

Bild 11.Vasagatan 02:4 17:40:46 OKK är kvar utanför McDonald och nu har hon åter telefonen i handen och verkar skriva ett sms?

HEMLIG

Bild 12.Vasagatan 02:4 17:42:53 Den OKK går, efter att ha sms:at, åter in på McDonalds.

Bild 13.Vasagatan 02:4 17:48:09 Joshua och den OKK kommer ut tillsammans från McDonalds och går mot vänster i bild.

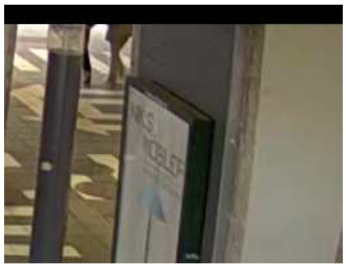

Bild 14.Vasagatan 02:4 17:48:27 försvinner Joshua och OKK ur bild.

HEMLIG

Bild 15.Vasagatan TF01 PTZ 17:50:13 Joshua och OKK fortsätter Vasagatan förbi Jens Böf och över gatan och fortsätter Vasagatan mot Kungsgatan.

Bild 16.Vasagatan 03 PTZ 18:06:11 Joshua och OKK kommer in i bild på Vasagatan i riktning mot T-centralen.

HEMLIG

Bild 17. Vasagatan 03 PTZ 18:06:37 Joshua och OKK närmar sig övergångsstället över Vasagatan – mem Mäster Samuelsgatan.

Bild 18.Vasagatan 03PTZ 18:06:52 Joshua tar fram sin mobiltelefon.

Bild 19.Vasagatan 03PTZ 18:07:03 Joshua har ringt upp någon och precis lagt telefonen vid örat.

HEMLIG

Bild 20.Vasagatan 03:2 18:07:14 Joshua och OKK passerar över Vasagatan, Joshua pratar i telefonen.

Bild 21.Vasagatan 03:2 18:07:16 Här syns tydligt att Joshua pratar i telefonen.

HEMLIG

Bild 22.Vasagatan 03:2 18:07:25 Joshua och OKK försvinner ur bild till höger upp mot Mäster Samuelsgatan.

HEMLIG

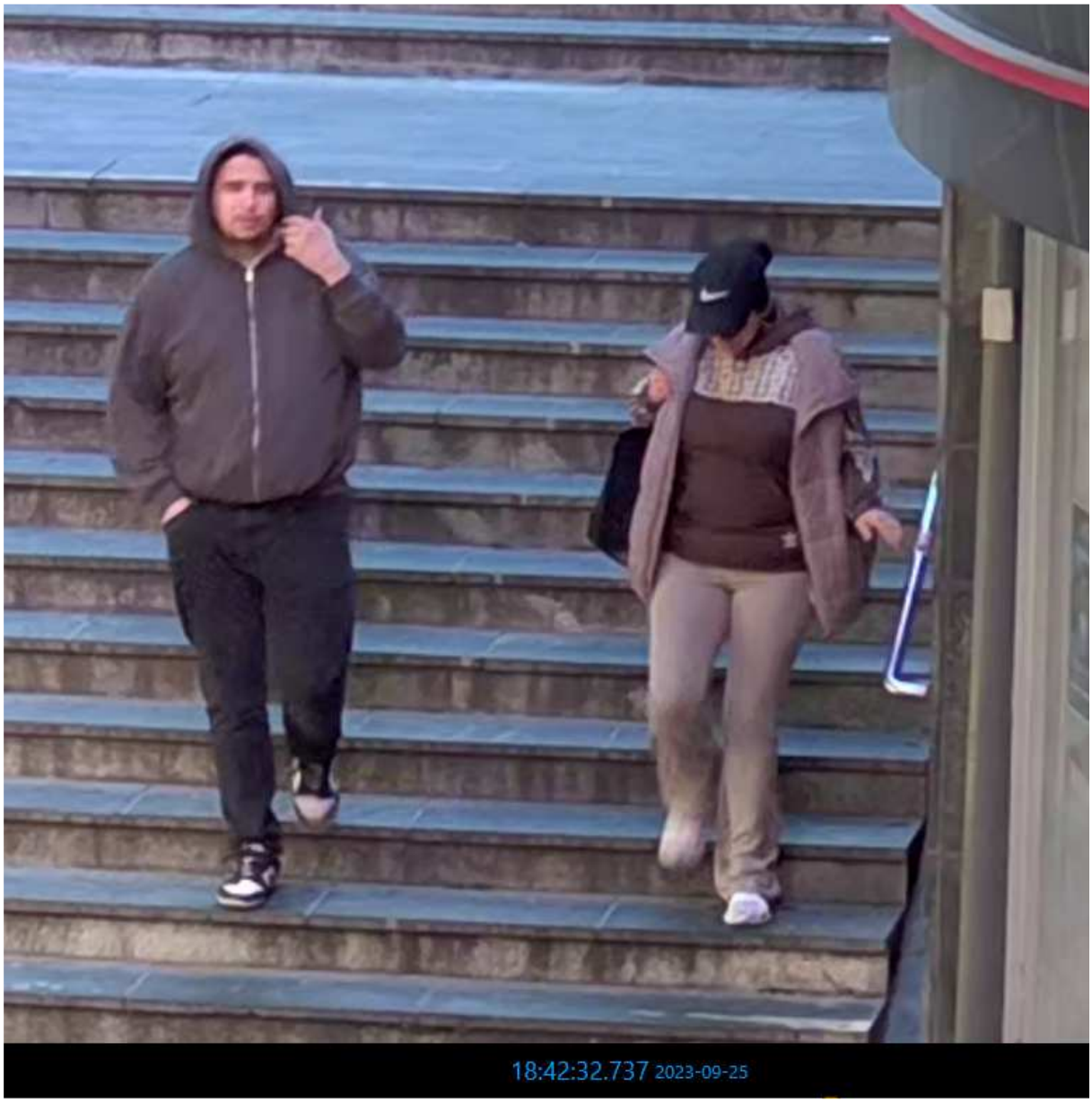

Bild 23. Vasagatan 03:3 18:42:32
Joshua ses gå ner för trappan från klarabergsviadukten ner mot Vasagatan samtalandes med en okänd kvinna. De båda svänger (sin) vänster och går mot McDonalds.

HEMLIG

Bild 24. Vasagatan 03:3 18:42:35
Närbild på Joshua och okänd kvinna.

HEMLIG

Bild 25 Vasagatan 03:3 18:42:40
Närbild okänd kvinna.

HEMLIG

Bild 26. Vasagatan 02:4 18:42:59
Joshua (röd pil) går nu några meter framför den okända kvinnan (gul pil) och de båda går in på McDonalds.

HEMLIG

Bild 27 Vasagatan 02:4 18:43:00
Joshua ser ut att prata i telefonen samtidigt som han går in på McDonalds.

HEMLIG

Bild 28 Vasagatan 02:4 18:43:02
Även den okända kvinnan ser ut att bruka en mobiltelefon innan hon går in på McDonalds efter Joshua.

HEMLIG

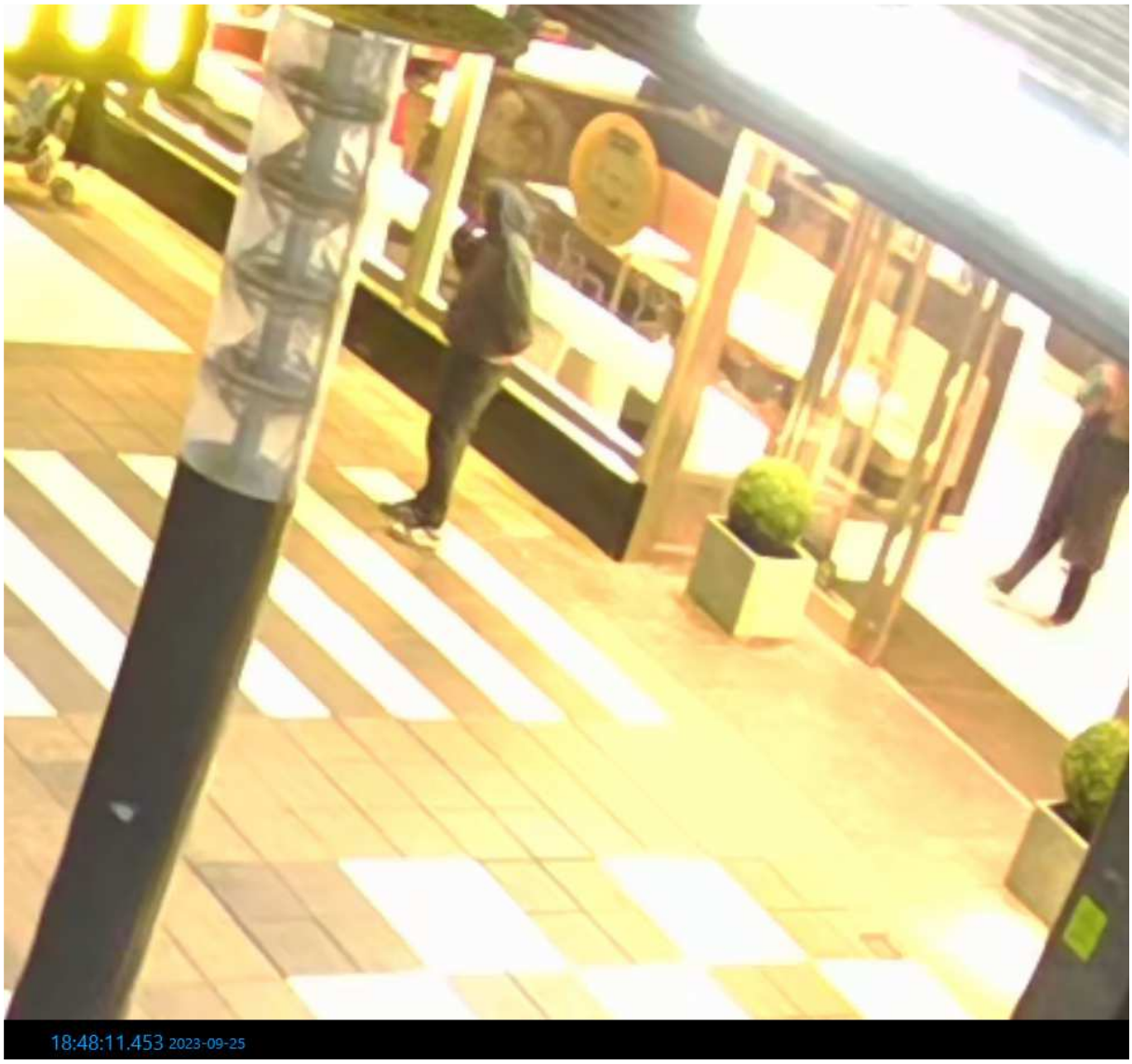

Bild 29 Vasagatan 02:4 18:48:11
Joshua kommer ut själv från McDonalds och pratar i telefon.

HEMLIG

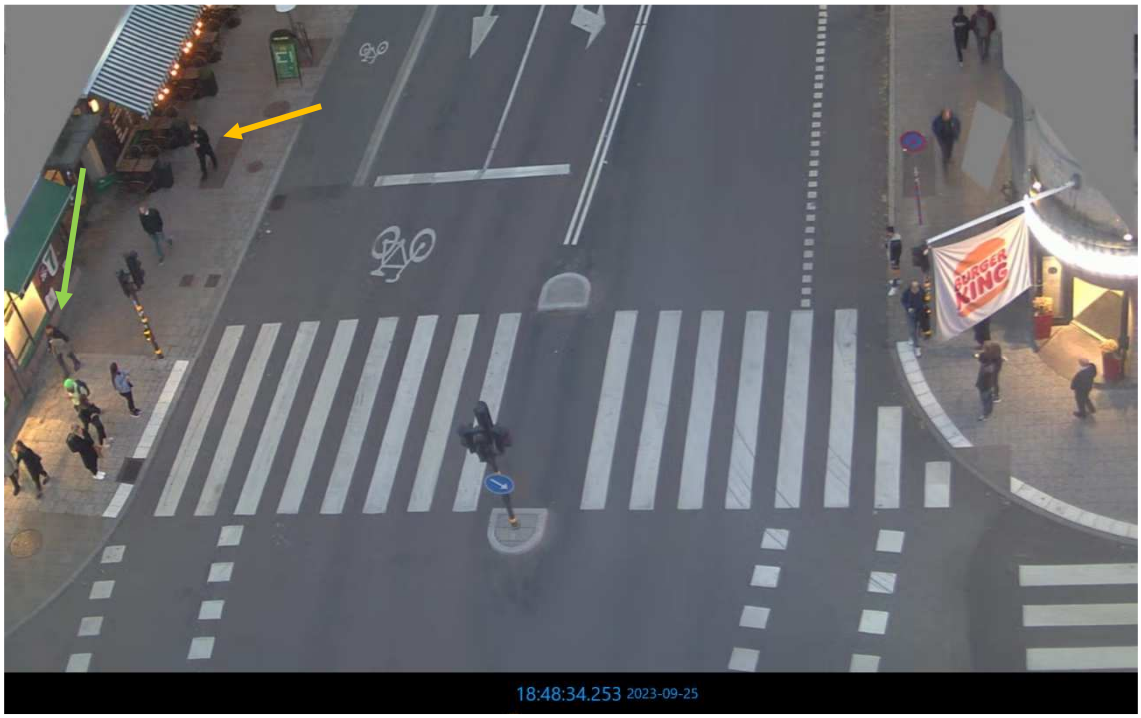

Bild 30:TF 01:4 2023-09-25 kl. 18:48:34 – Alex passerar skyltfönstret för Seven-Eleven på väg mot korsningen Vasagatan/Kungsgatan. Alex (grön pil) syns bära på en grå hoodie över vänster arm. Straxt bakom Alex kommer en okänd man (orange pil), mannen är vid tillfället för bilden på gångbanan i en mörkare rektangel.

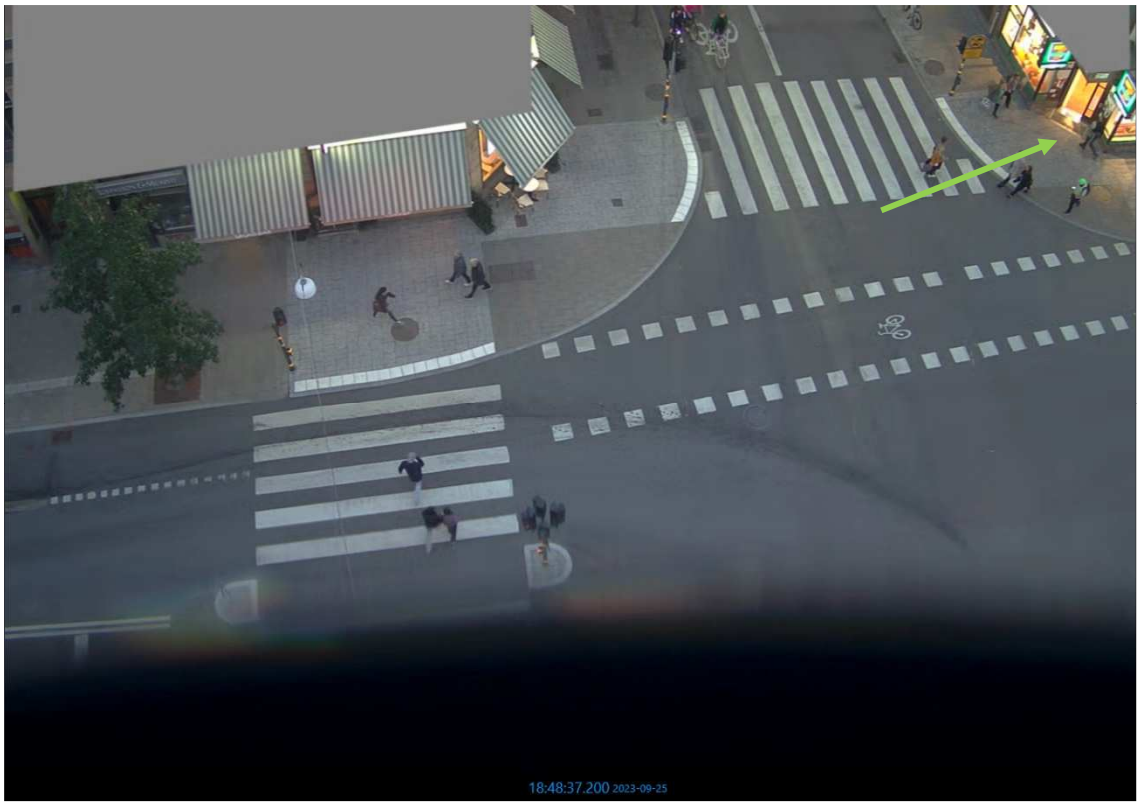

Bild 31:TF01:1 18:48:37 Alex rundar hörnet på Vasagatan och kommer in på Kungsgatan och kliver in på 7Eleven.

HEMLIG

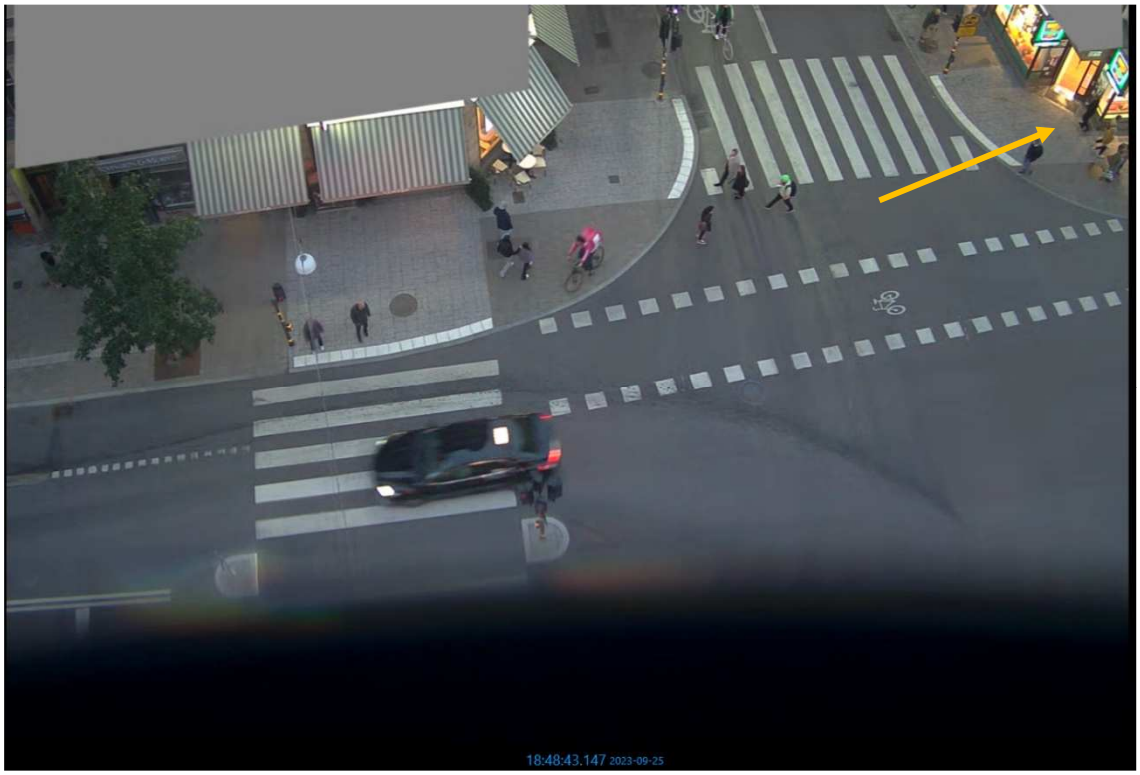

Bild 32: TF 01:1 18:48:41 Den okände mannen följer efter Alex in på 7Eleven.

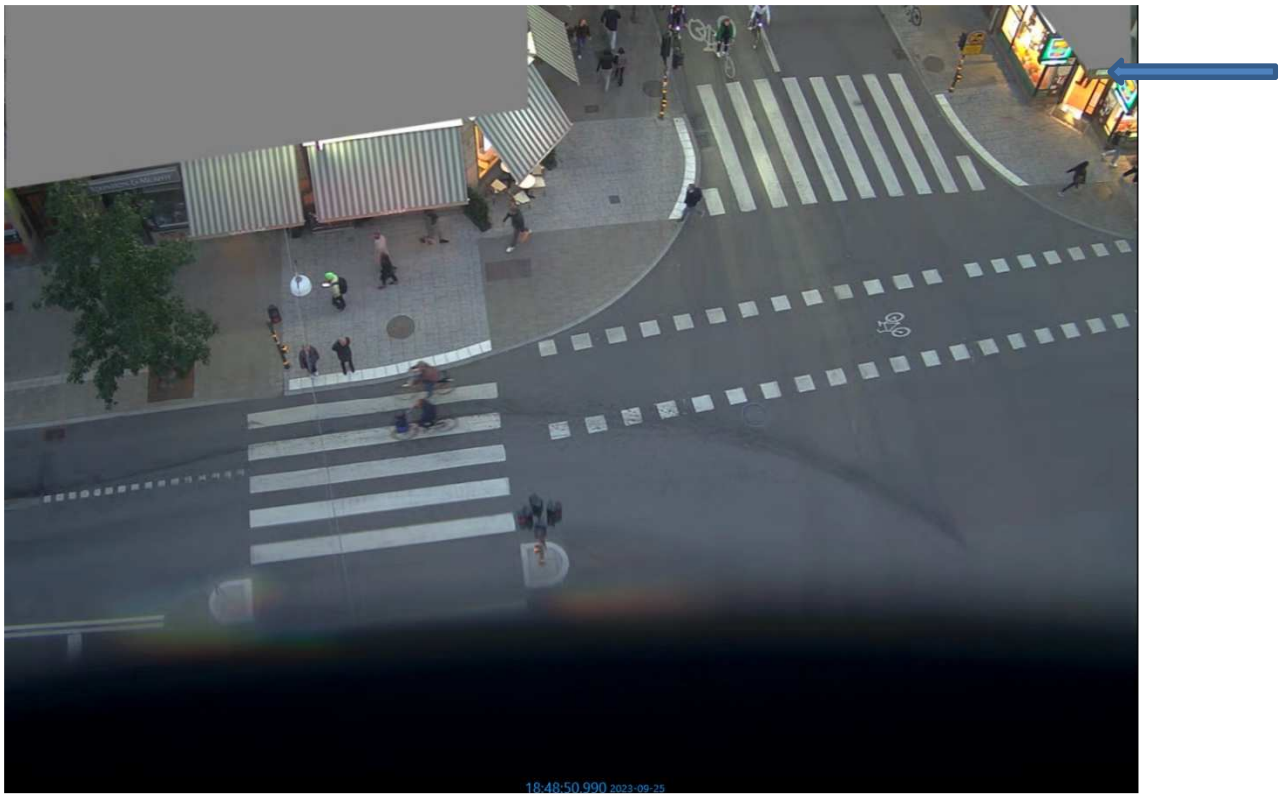

Bild 33:TF 01:1 18:48:50 Alex och den okände mannen är bägge två inne på 7Eleven.

HEMLIG

Bild 34: Vasagatan 03:4 18:49:11
Joshua står själv, tar ner telefonen och hanterar sin telefon framför sig. Joshua uppehåller sig där fram till att han går in på McDonalds igen 18:49:43.

HEMLIG

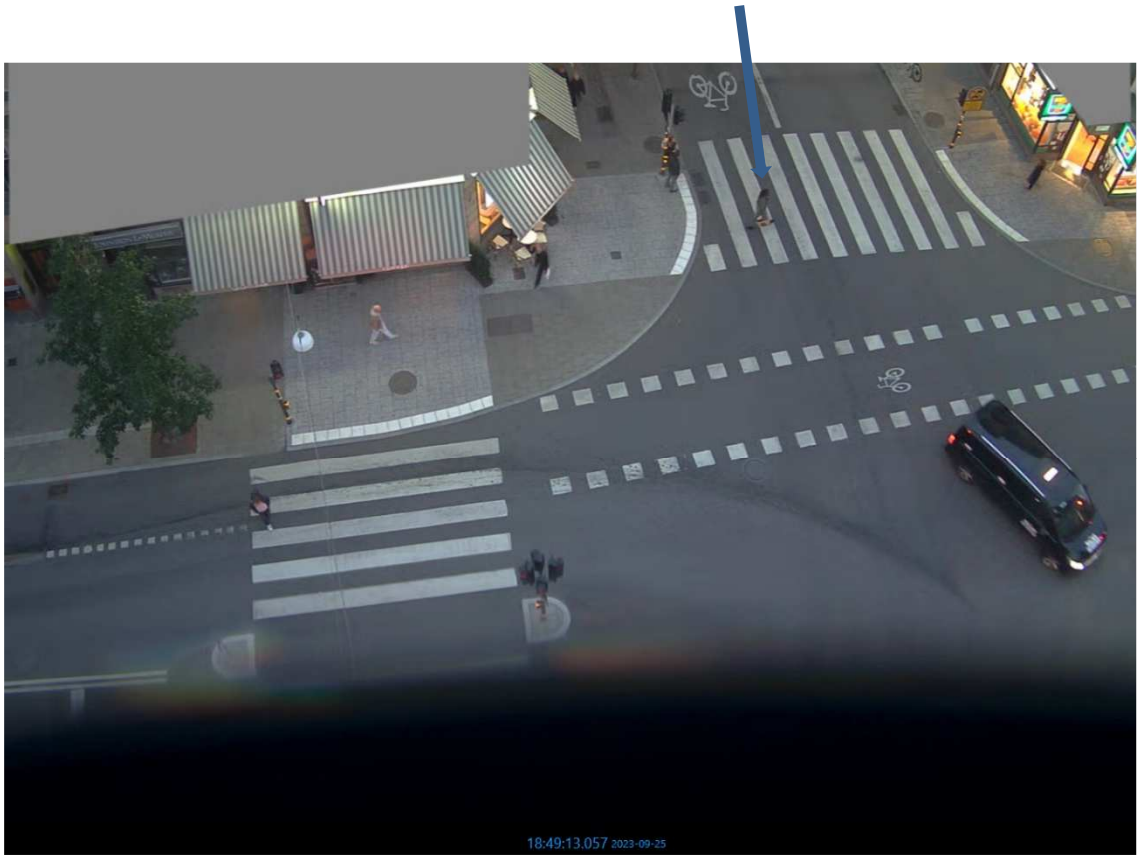

Bild 35: TF01:1 18:49:13 En ny kända kvinnan med pappkassen (rosa) (på pil) passerar över övergångsstället i riktning mot 7Eleven.

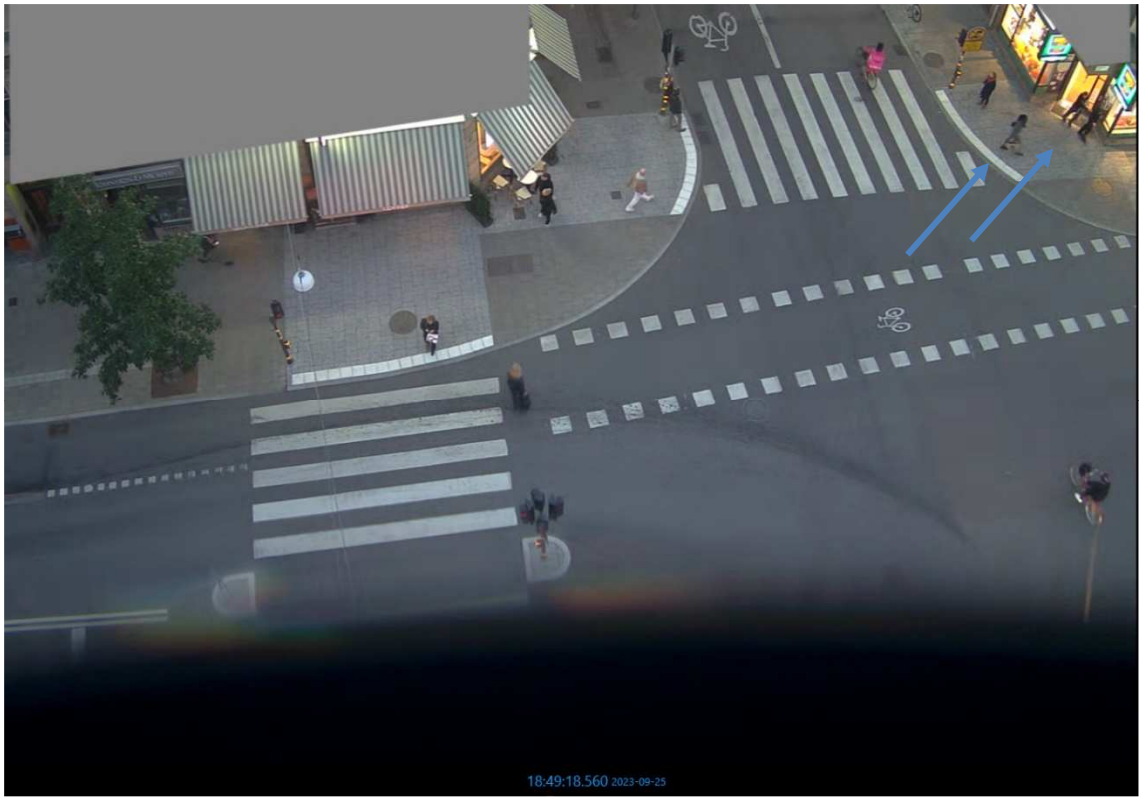

Bild 36: TF01:1 18:49:18 Alex och den okände mannen lämnar 7Eleven tillsammans och samtidigt kommer den okända kvinnan från övergångstället och upp på gångbanan.

HEMLIG

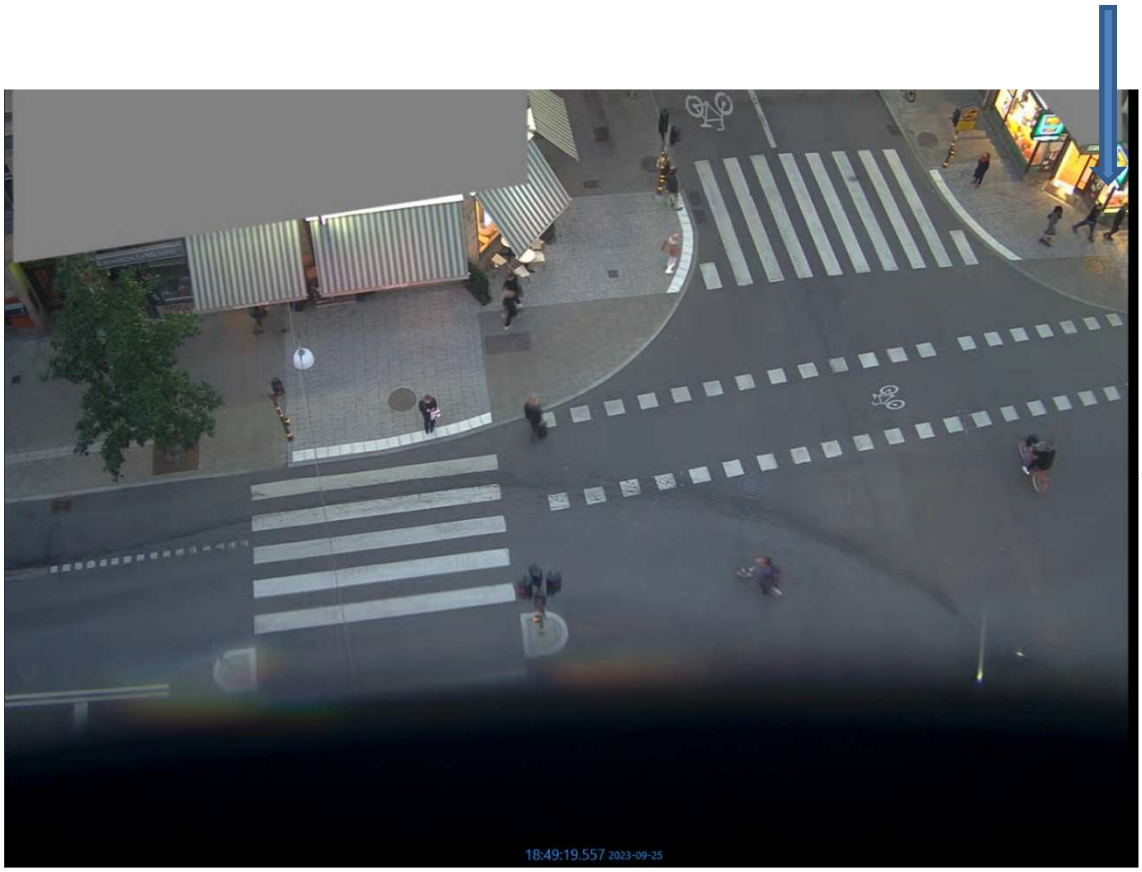

Bild 37: TF01:1 18:49:19 Alex och den okände mannan återvänder därifrån de kom – Vasagatan – och kvinnan kommer bakom dem.

HEMLIG

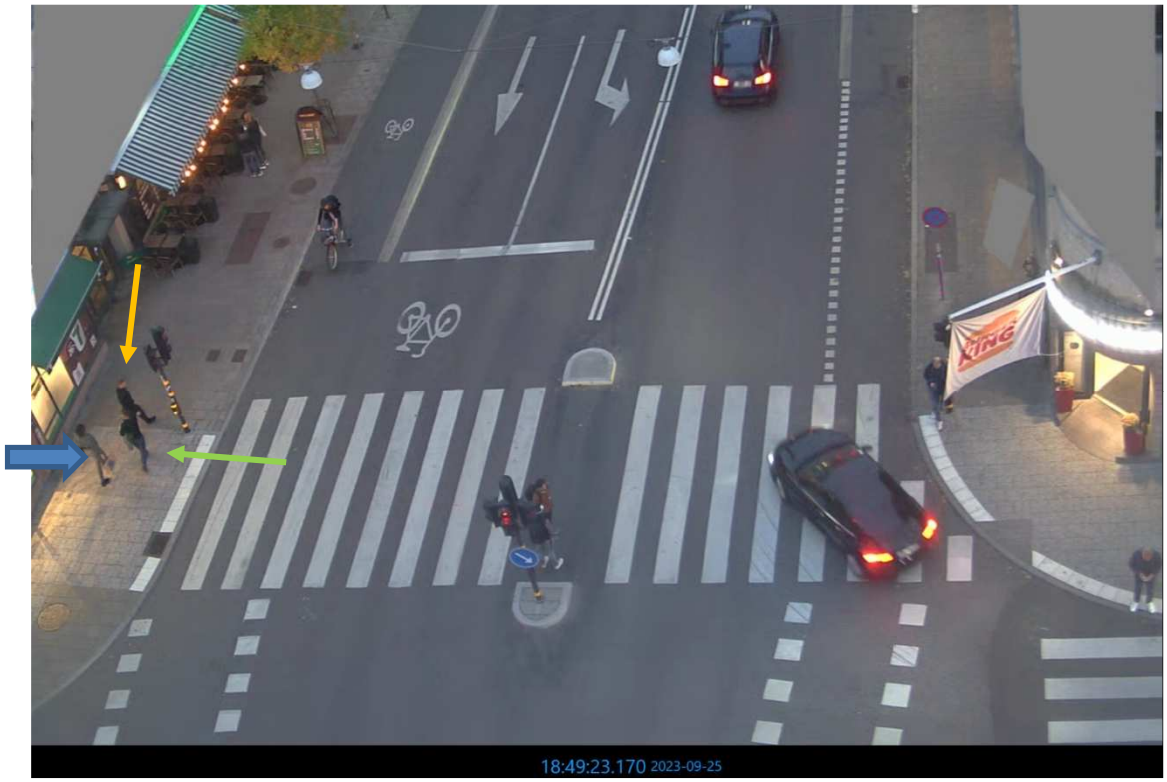

Bild 38: 18:49:23. I höjd med övergångsstället över Vasagatan syns Alex, med sin grå hoodie över vänster arm, den okända mannen straxt före till vänster och Alex tycks prata med personen – en kvinna – som går bredvid honom på vänster sida (blå pil).
Hela sällskapet har sedan mer eller mindre sällskap hela vägen på Vasagatan så långt filmen visar och försvinner sedan ur bild 18:49:39. Efter detta syns inte den nya okända kvinnan till.

HEMLIG

Bild 39: Vasagatan 02:4 18:50:48
Joshua kommer ut från McDonalds ensam och hanterar sin telefon i handen innan han stoppar undan telefonen.

HEMLIG

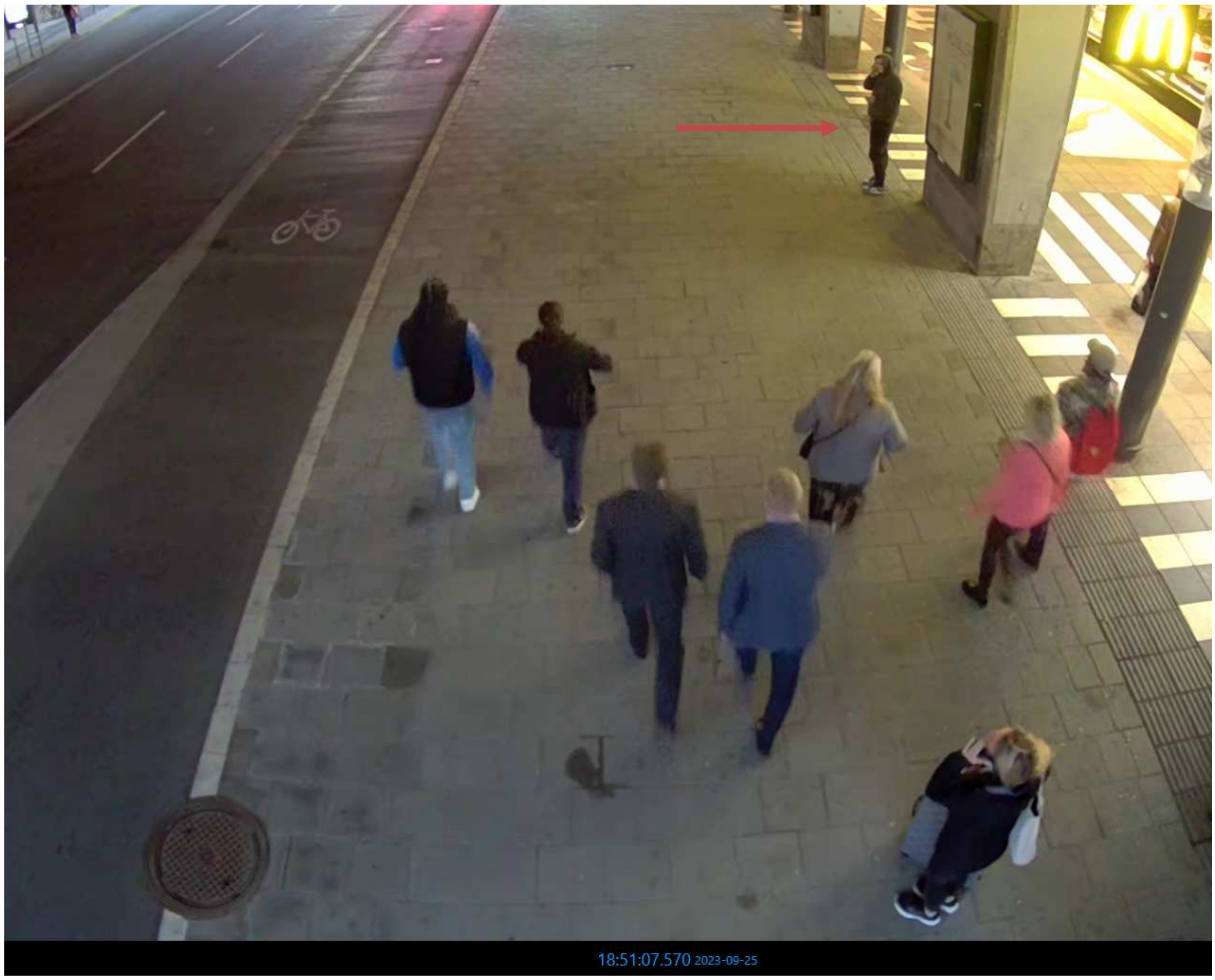

Bild 40 Vasagatan 02:4 18:51:08
Joshua ställer sig nu vid pelaren och blickar ut mot gatan likt att han letar efter någon. Primärt kollar Joshua upp från kameran i riktning mot Mäster Samuelsgatan.

HEMLIG

Bild 41 Vasagatan 02:4 18:51:23
Okända kvinnan kommer ut från McDonalds och går fram till Joshua. Joshua och kvinnan står vid vägen och ser ut att vänta på någon eller något samtidigt som Joshua hanterar sin telefon. De ser ut att båda se sig omkring efter något eller någon som de väntar på. De båda står där fram till 18:52:45 då de börjar få i riktning mot Mäster Samuelsgatan.

HEMLIG

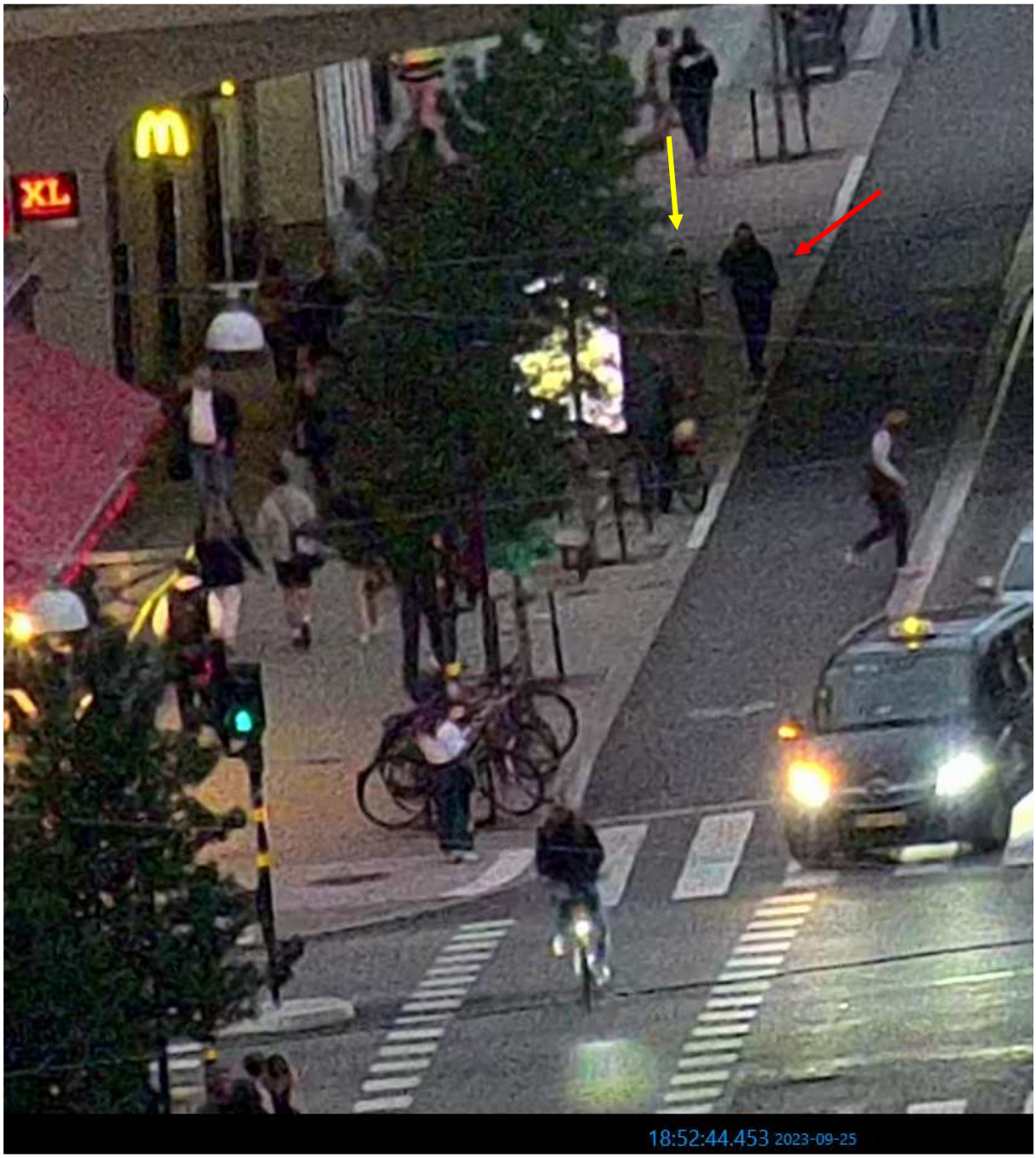

Bild 42 Vasagatan TF01 18:52:44
Okända kvinnan och Joshua går i riktning mot Mäster Samuelsgatan.

HEMLIG

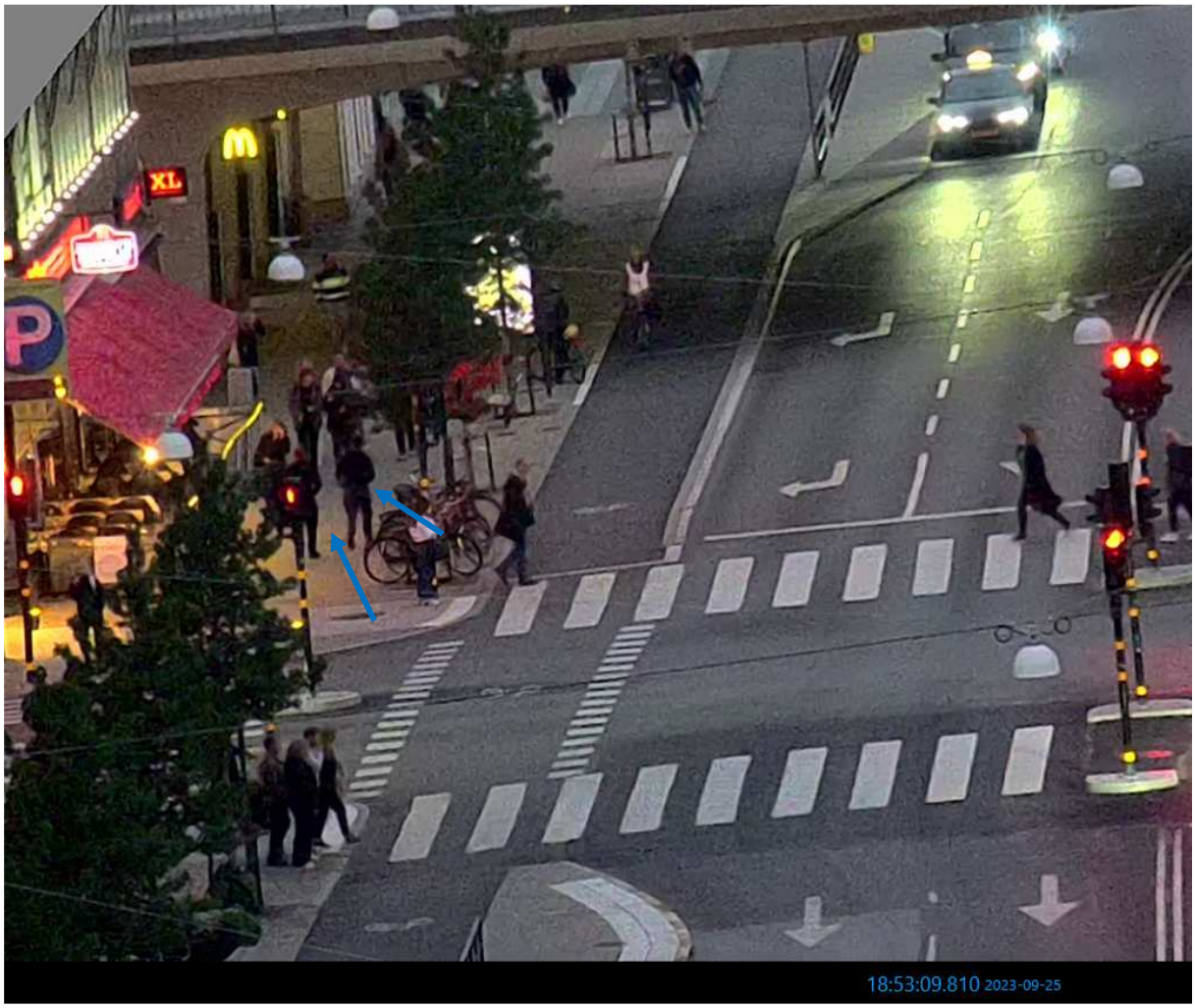

Bild 43 Vasagatan TF01 18:53:10
Alex och den okända mannen har gått snabbt på Vasagatan över övergångsstället på Mäster Samuelsgatan mot Joshua och den okända kvinnan.

HEMLIG

Bild 44 Vasagatan TF01 18:53:20
De fyra möts utanför Jensens Böfhus och alla hälsar på varandra. Den okända kvinnan får en kram av en av de nytillkomna.

HEMLIG

Bild 45 Vasagatan TF01 18:53:41
Den okända kvinnan skiljer sig från sällskapet och går över övergångsstället Mäster Samuelsgatan vidare längst Vasagatan mot Kungsgatan. De tre männen går mot McDonalds.

HEMLIG

Bild 46 Vasagatan 03:4 18:54:15
De tre ställer sig och pratar utanför McDonalds. Alex och den okända mannen ser ut att båda prata mot/med Joshua.

HEMLIG

Bild 47 Vasagatan 03:4 18:54:13
Närbild på de tre. Mannen till vänster med grön pil ser ut att vara Alex sett till frisyren, hårfärgen, klädseln och skägget.
Mannen till höger med orange pil förblir okänd.
Joshua märks ut med röd pil.

HEMLIG

Bild 48: Vasagatan 02:4 18:54:41 Alex, Joshua och OKM kommer utanför McDonalds Vasagatan i riktning mot T-centralen. Ser ut som att Joshua har en telefon i handen som han "pillar" med.

HEMLIG

Bild 49: Vasagatan 02:1 18:55:05. Alex, Joshua och OKM kommer och går Vasagatan, mot nergång tunnelbana T-centralen, och kommer 18:55:18 att försvinna upp till vänster i bild på Klara Vattuggränd.

HEMLIG

Bild 50: Vasagatan 02:1 19:01:05 Alex och Joshua kommer tillbaka från Klara Vattugränd, nu utan den OKM, och går mot McDonalds. Alex bär nu inte längre på den gråa hoodie.

HEMLIG

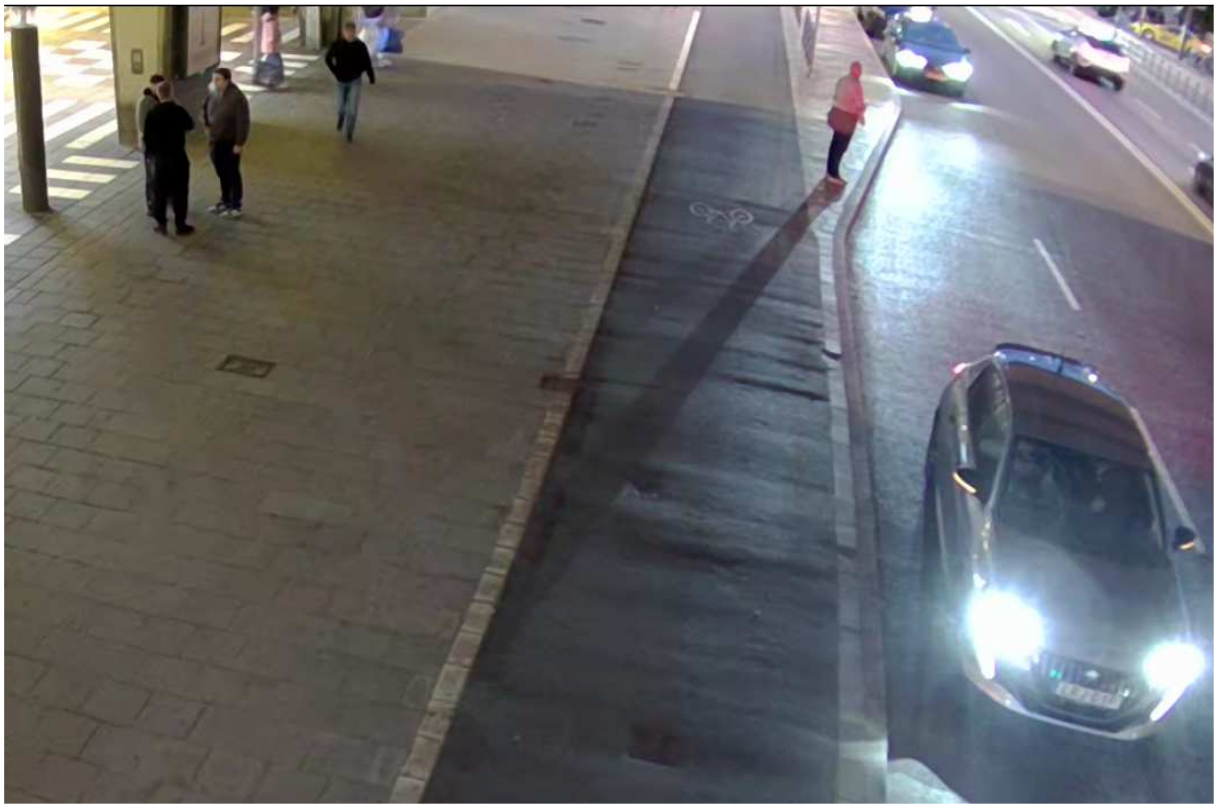

Bild 51: Vasagatan 03:4 19:01:35 Joshua och Alex möter en OKM utanför McDonalds. Den aktuella bilen står på gatan och väntar och blinkar. Troligen är den okända mannen samme man som avvek från Joshua och Alex efter 18:55:05. Den okända mannen ser ut att ha på sig den gråa hoodien som Alex burit på tidigare.

Bild 52 och 53: Vasagatan 03:4 19:01:45 Alex och den OKM verkar ta varandra i handen/handskakning, vilket även Joshua gör straxt efter.

HEMLIG

Bild 54: Vasagatan 03:4 19:01:57 Den OKM vinkar till någon i den aktuella bilen.

Bild 55: Vasagatan 03:4 19:02:07 Alex tar upp något ur höger jackficka och lämnar över till den OKM. I och med att Alex och Joshua hoppar in i den väntande bilen försvinner den OKM ur bild i riktning Vasagatan mot Mäster Samuelsgatan (återfinns inte mer på ÖVK).

HEMLIG

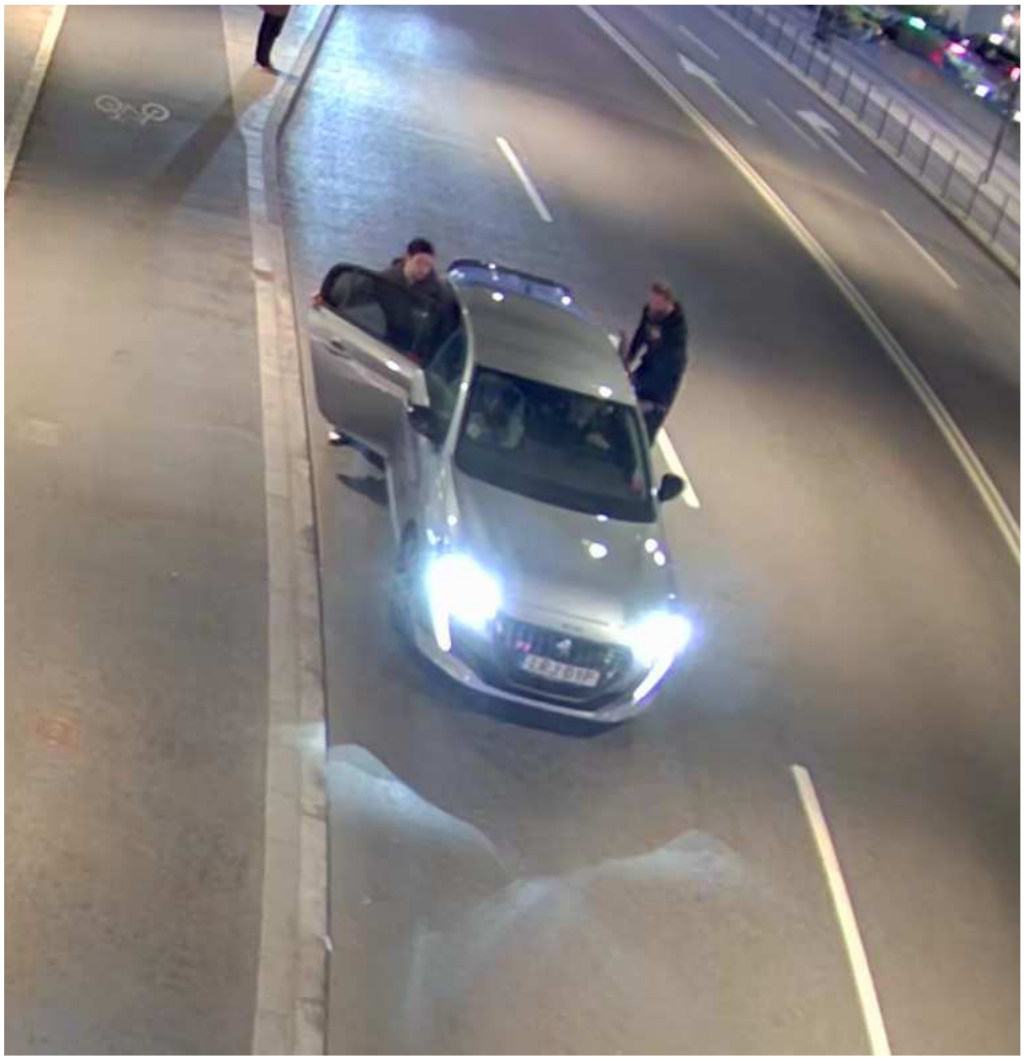

Bild 56: Vasagatan 03:4 19:02:16 Alex och Joshua hoppar in i baksätet på den aktuella bilen.
Alex sätter sig bakom föraren och Joshua sätter sig bakom passageraren.
Det ser ut som att det sitter någon höger fram på passagerarsätet.

HEMLIG

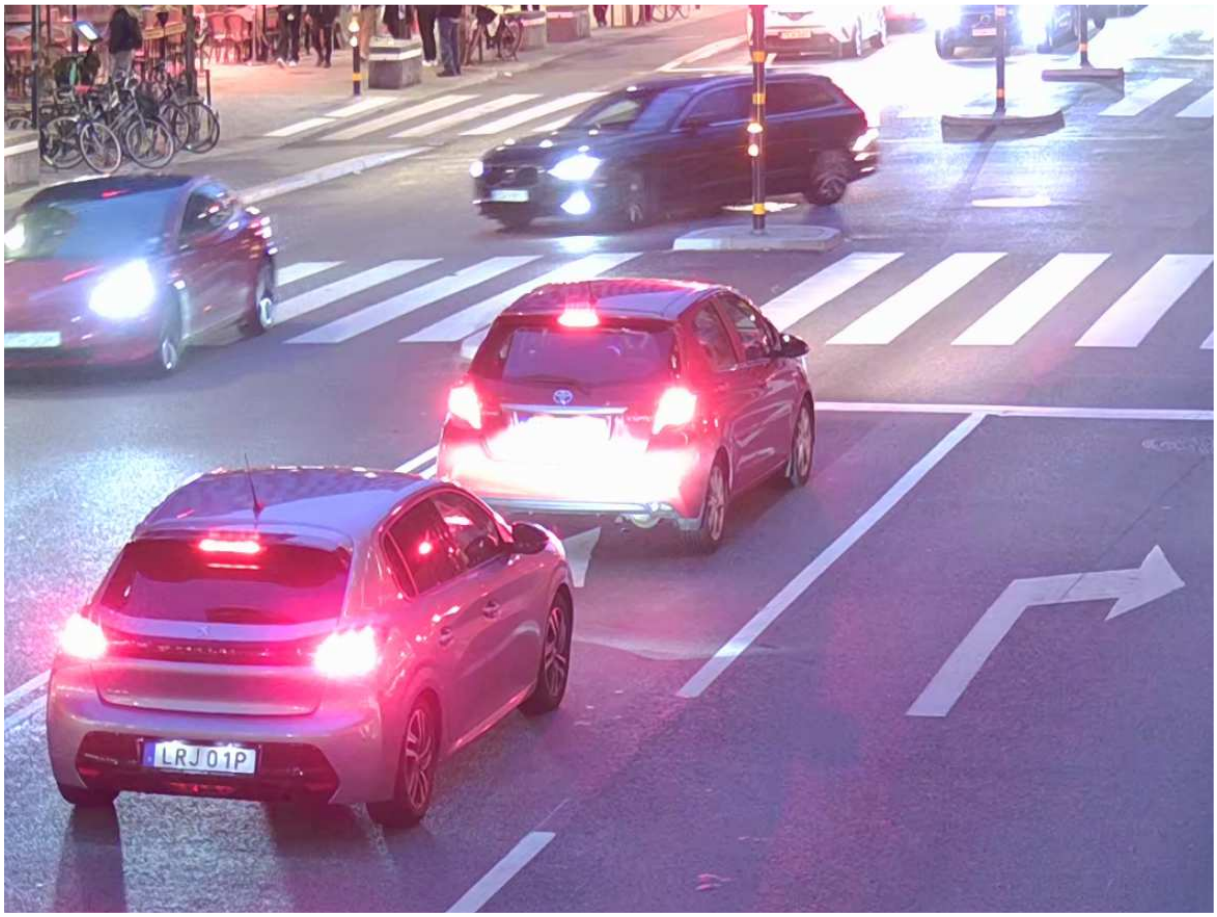

Bild 57 :Vasagatan 03:2 19:02:38 Den aktuella bilen har stannat för rött i korsningen Vasagatan / Mäster Samuelsgatan.

HEMLIG

Bild 58:Vasagatan 03:2 19:03:11. I samband med att trafikljusen slår om till grönt gör den aktuella bilen ett U-sväng och börjar köra i motsatt riktning, dvs söderut.

HEMLIG

Bild 59: Vasagatan 03:4 19:00:32 föraren ser ut att vara en man/kille med mörkt hår och kort skäggväxt, passageraren är svårare att se men det verkar vara en person med ljus jacka med en mörk tröja under. Bägge två är ljushyade.

HEMLIG

Fortsättning av den okända kvinnan som först ses med Joshua och sedan avvek från sällskapet 18:53:41

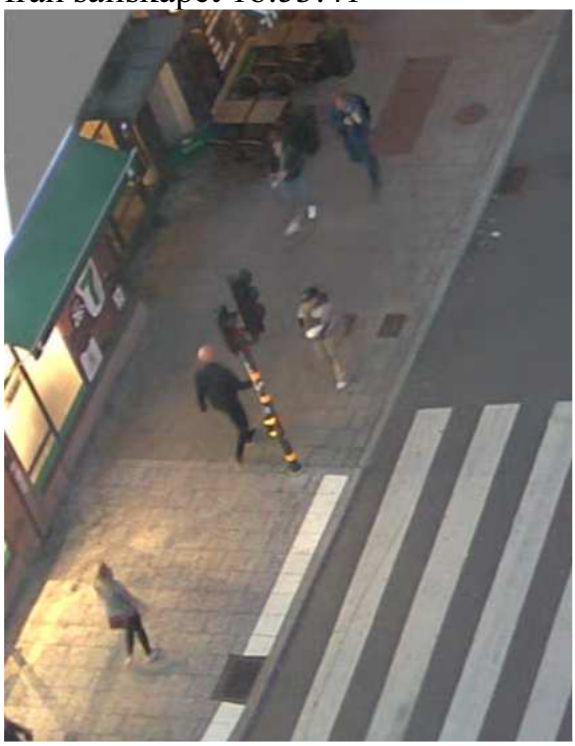

Bild 60: TF01:4 Vasagatan /Kungsgatan 18:57:26. Den OKK kommer längst Vasagatan i riktning mot Kungsgatan.

HEMLIG

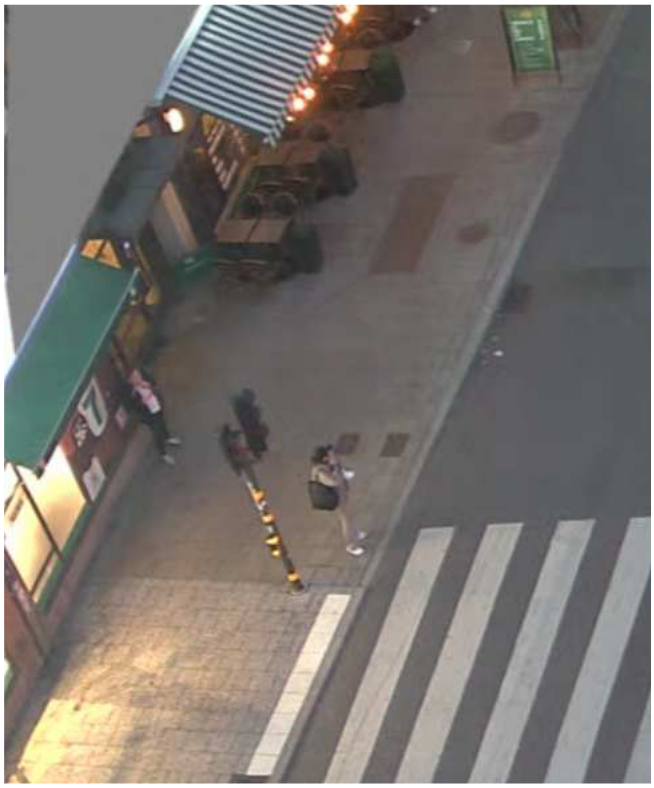

Bild 61: TF01:4 Vasagatan/Kungsgatan 18:58:48 Den OKK har vandrat runt, passerat 7Eleven i hörnet och återvänt in på Vasagatan – ser ut att prata i telefonen.

HEMLIG

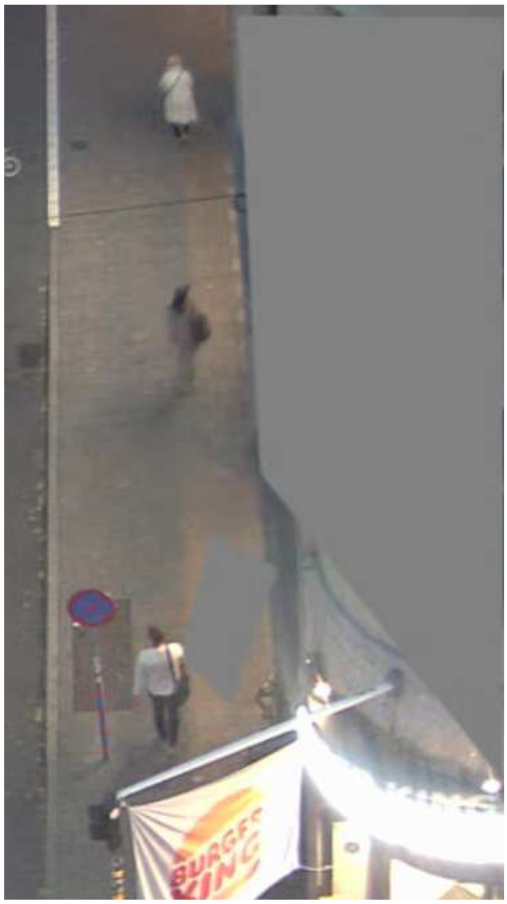

Bild 62: TF01:4 Vasagatan /Kungsgatan 18:59:31 Den OKK har passerat över Vasagatan och återvänder nu i riktning mot T-centralen, men vänder åter och går in på Burger King 18:59:57 och är kvar längre än till 19:15:02.

HEMLIG

Polisen

Knr: 5000-K1204392-23

Upprättad av: Insp. A. Björklund

Datum: 2023-11-28

FILM-PM

Övervakningsfilm från: BAG Brandbergen	Brott: Grov allmänfarlig ödeläggelse m.m.
Övervakningsfilm tidsangivelser: 2023-09-25 kl. 19.20-19.35	Spelare: Genetec Video Player
Brottsdatum: 2023-09-25	Antal kameror inhämtade/genomgångna: 6

Sammanfattning av filmen:
Tidsangivelser är utifrån övervakningsfilm.
Det har – trots försök att zooma in - inte varit möjligt att få fram registreringsnummer / tydligare bild på personer i fordonet.

Granskaren hade innan granskning erhållit förutsättning att det aktuella fordonet passerar in via kamera ”Brandbergen 01:1 Lejonets gata 344 Framsida C Norra/Busstorget”, klockan 19.20.34, 2023-09-25. Samma fordon passerar ut vid samma kamera klockan 19.33.37, 2023-09-25.

Kamera, benämnd ”Brandbergen 01:4 Lejonets gata 344 Framsida C norra/Busstorg”
Cirka klockan 19.20.32 passerar grå personbil - och försvinner ur bild.

Cirka klockan 19.33.25 syns personbilen köra tillbaka i den riktning den tidigare kommit ifrån - och försvinner ur bild cirka klockan 19.33.42.

Kamera, benämnd ”Brandbergen 01:1 Lejonets gata 344 Framsida C norra/Busstorg”
Denna sekvens visar i princip samma händelseförlopp som ovanstående sekvens, men är mer inzoomad.

Cirka klockan 19.20.34 passerar personbilen och försvinner ur bild.

Cirka klockan 19.33.36 syns personbilen köra tillbaka i den riktning den tidigare kommit ifrån - och försvinner ur bild.

Kamera, benämnd ”Brandbergen 01:2 Lejonets gata 344 Framsida C norra/Busstorg”
Cirka klockan 19.20.35 passerar personbilen och försvinner ur bild.

Cirka klockan 19.33.31 syns personbilen köra tillbaka i den riktning den tidigare kommit ifrån – och försvinner ur bild.

HEMLIG

Kamera, benämnd "Brandbergen 02:4 Jungfruns gata 411 Gångstråk/Vändplan
Cirka klockan 19.20.32 syns personbilen (körandes rakt fram) – och den försvinner ur bild cirka klockan 19.20.55. Förare och en passagerare fram kan skönjas.

Cirka klockan 19.33.22 syns personbilen köra tillbaka i den riktning den tidigare kom ifrån – och försvinner ur bild cirka 19.33.46.

Kamera, benämnd Brandbergen 02:3 Jungfruns gata 411 Gångstråk/Vändplan"
Cirka klockan 19.20.56 syns personbilen i bild – och försvinner ur bild cirka klockan 19.21.02.

Cirka klockan 19.33.17 syns personbilen köra tillbaka i den riktning den tidigare kom ifrån – och försvinner ur bild cirka klockan 19.33.20.

Kamera, benämnd Brandbergen 02:2 Jungfruns gata 411 Gångstråk/Vändplan"
Cirka klockan 19.21.06 syns personbilen i bild – och försvinner ur bild cirka klockan 19.21.11.

Cirka klockan 19.33.11 syns personbilen köra tillbaka i den riktning den tidigare kom ifrån – och försvinner ur bild cirka klockan 19.33.14.

HEMLIG

Utfall bilder:

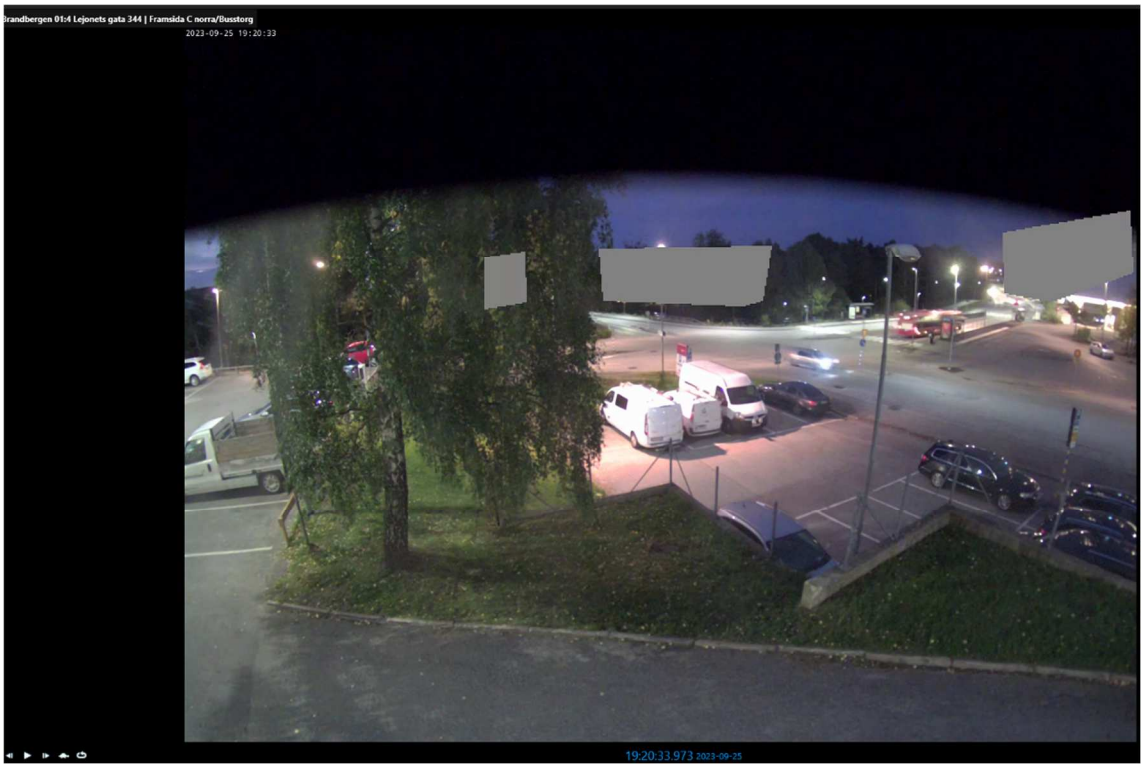

Kamera ”Brandbergen 01:4 Lejonets gata 344 Framsida C Norra/Busstorg”.
Datum/klockslag för skärmklippet är enligt övervakningsfilmens tidsangivelse = 2023-09-25, klockan 19.20.33.

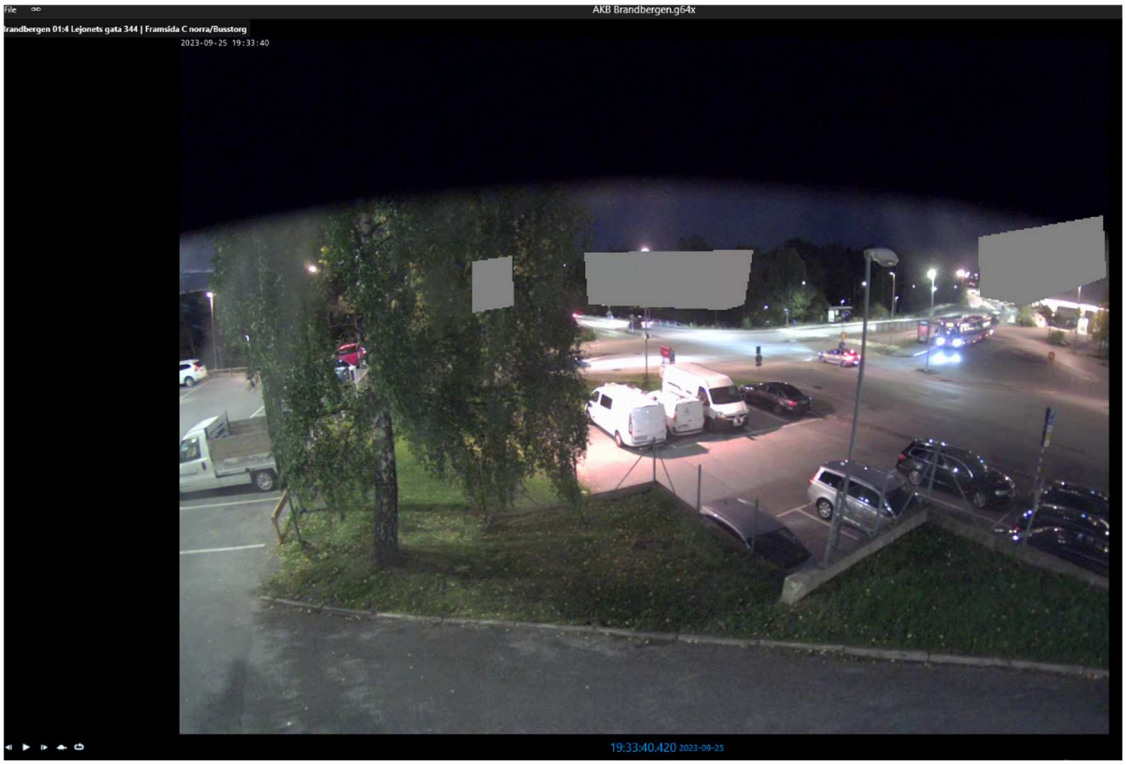

Kamera ”Brandbergen 01:4 Lejonets gata 344 Framsida C Norra/Busstorg”.
Datum/klockslag för skärmklippet är enligt övervakningsfilmens tidsangivelse = 2023-09-25, klockan 19.33.40.

HEMLIG

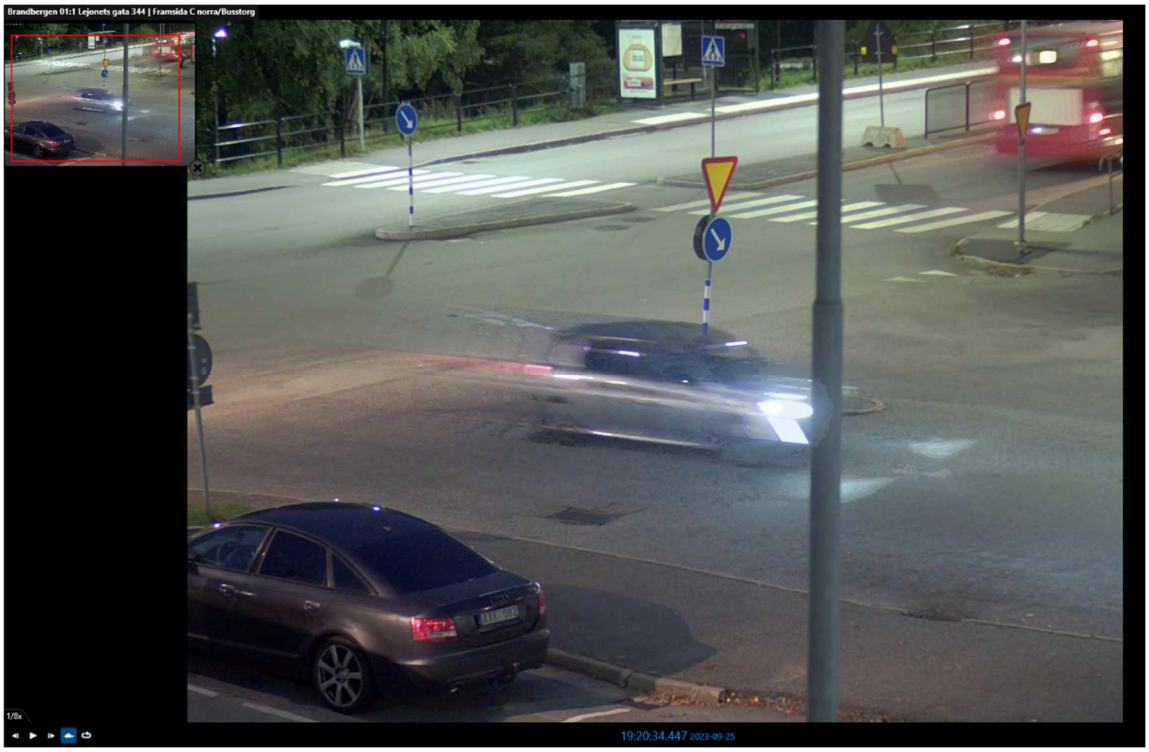

Kamera ”Brandbergen 01:1 Lejonets gata 344 Framsida C norra/Busstorg”.
Datum/klockslag för skärmklippet är enligt övervakningsfilmens tidsangivelse = 2023-09-25, klockan 19.20.34.

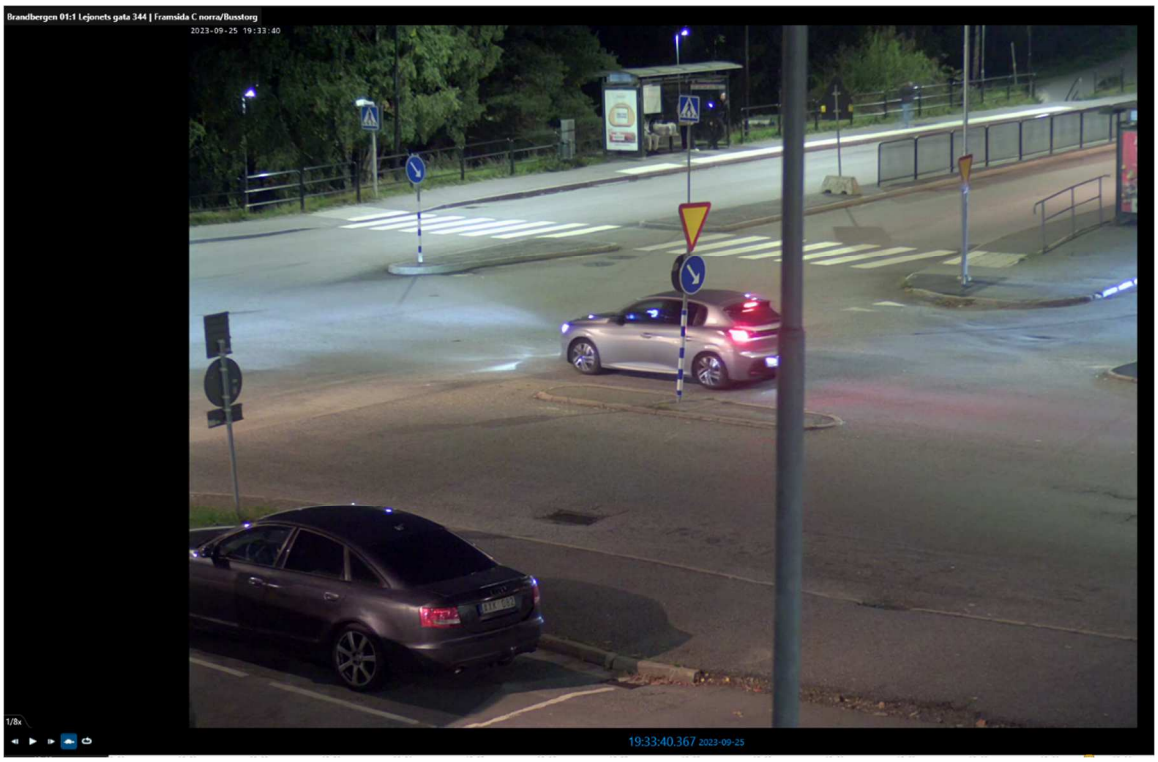

Kamera ”Brandbergen 01:1 Lejonets gata 344 Framsida C norra/Busstorg”.
Datum/klockslag för skärmklippet är enligt övervakningsfilmens tidsangivelser = 2023-09-25, klockan 19.33.40.

HEMLIG

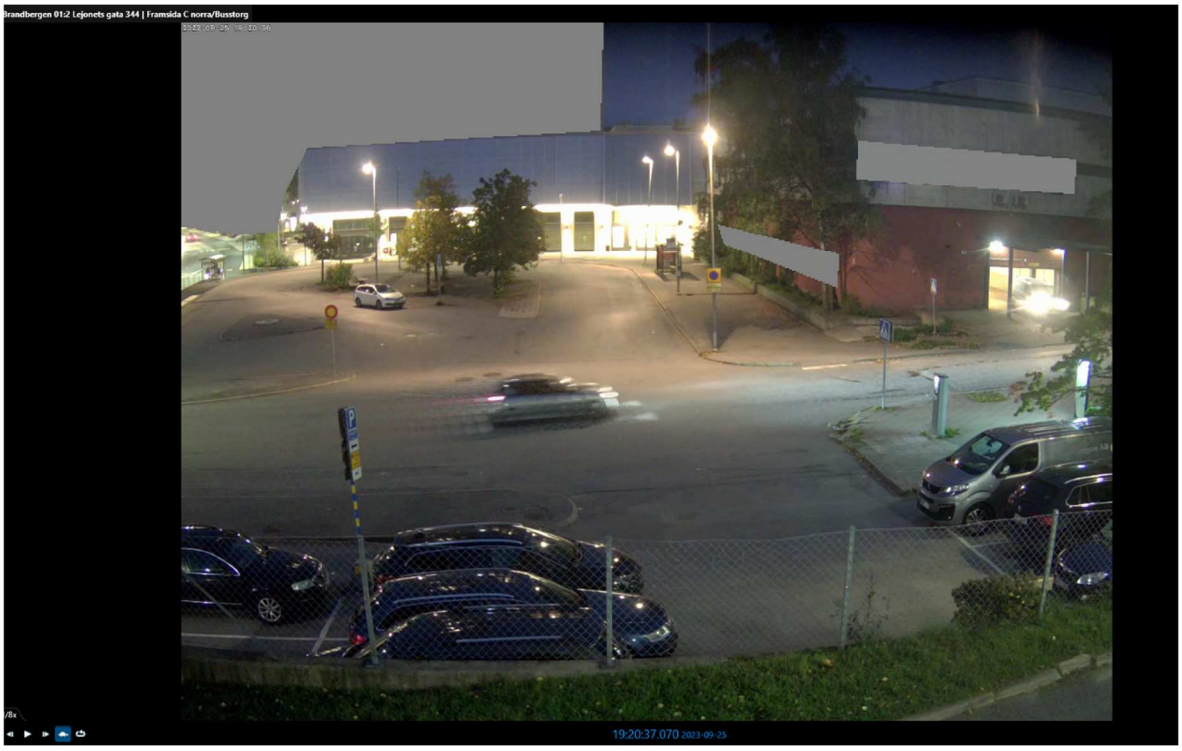

Kamera ”Brandbergen 01:2 Lejonets gata 344 Framsida C norra/Busstorg”.
Datum/klockslag för skärmklippet är enligt övervakningsfilmens tidsangivelse = 2023-09-25, klockan 19.20.37.

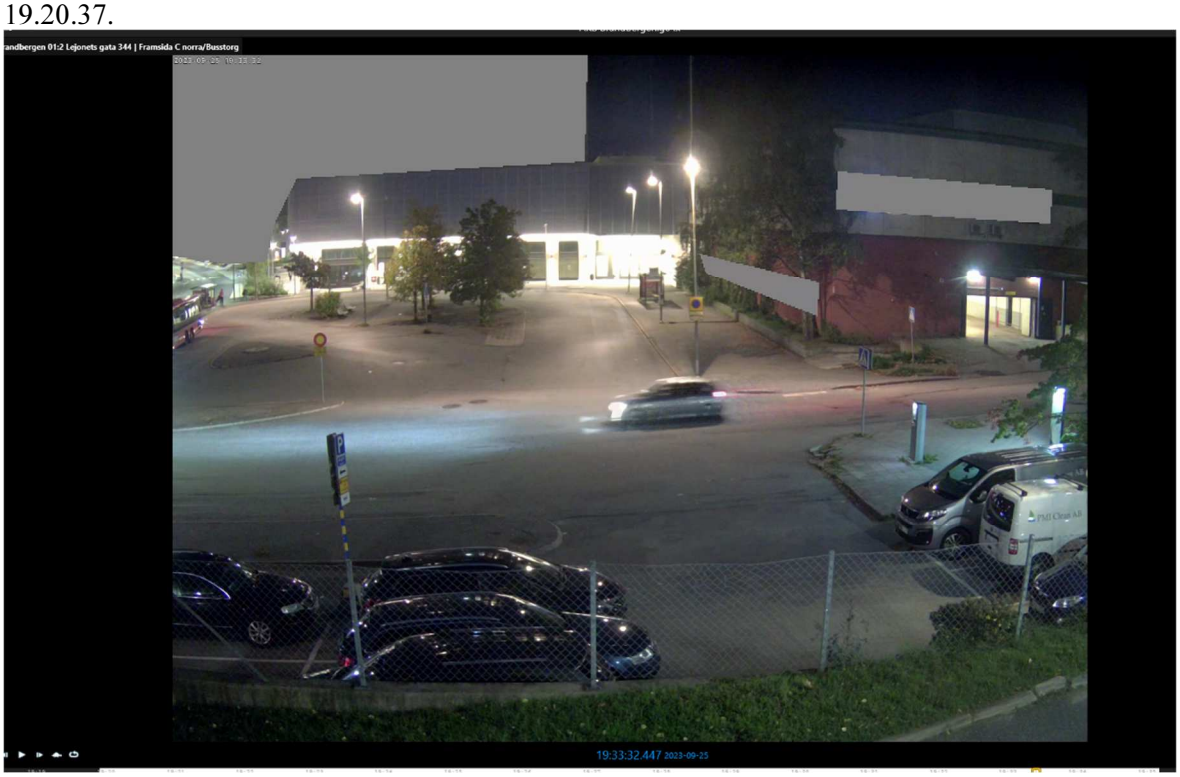

Kamera ”Brandbergen 01:2 Lejonets gata 344 Framsida C norra/Busstorg”.
Datum/klockslag för skärmklippet är enligt övervakningsfilmens tidsangivelse = 2023-09-25, klockan 19.33.32.

HEMLIG

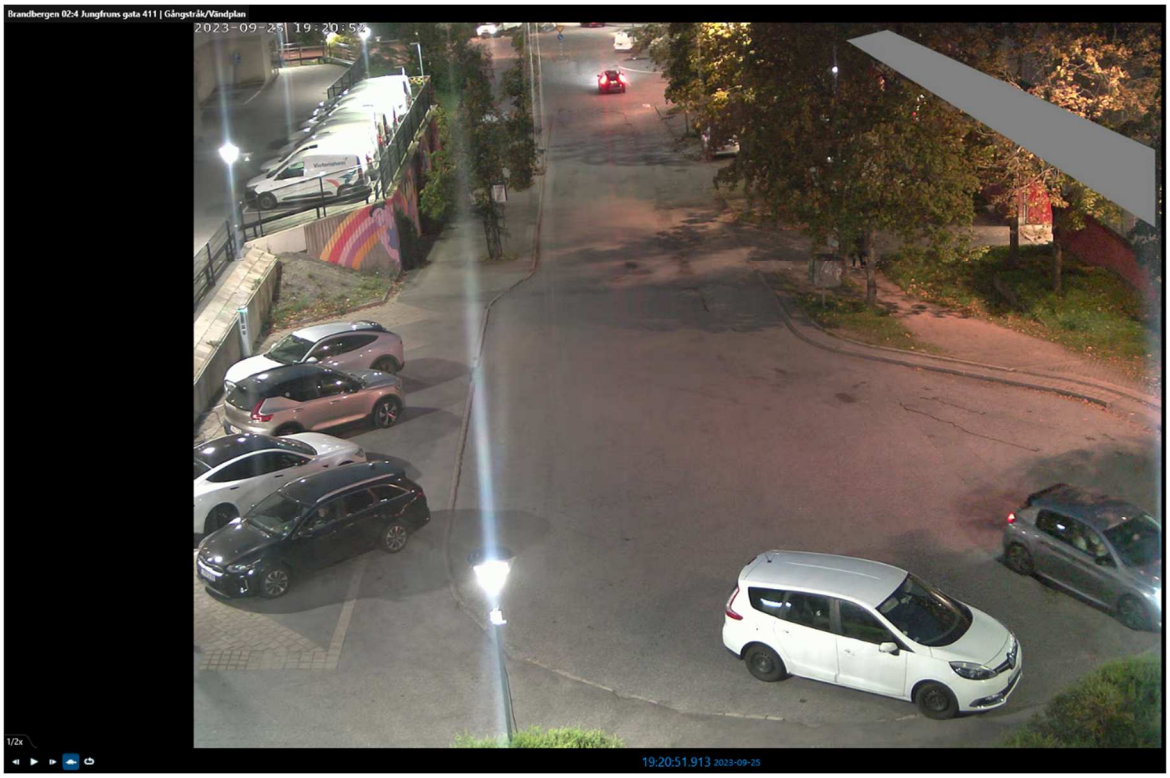

Kamera ”Brandbergen 02:4 Jungfruns gata 411 Gångstråk/Vändplan”.
Datum/klockslag för skärmklippet är enligt övervakningsfilmens tidsangivelse = 2023-09-25, klockan 19.20.51.

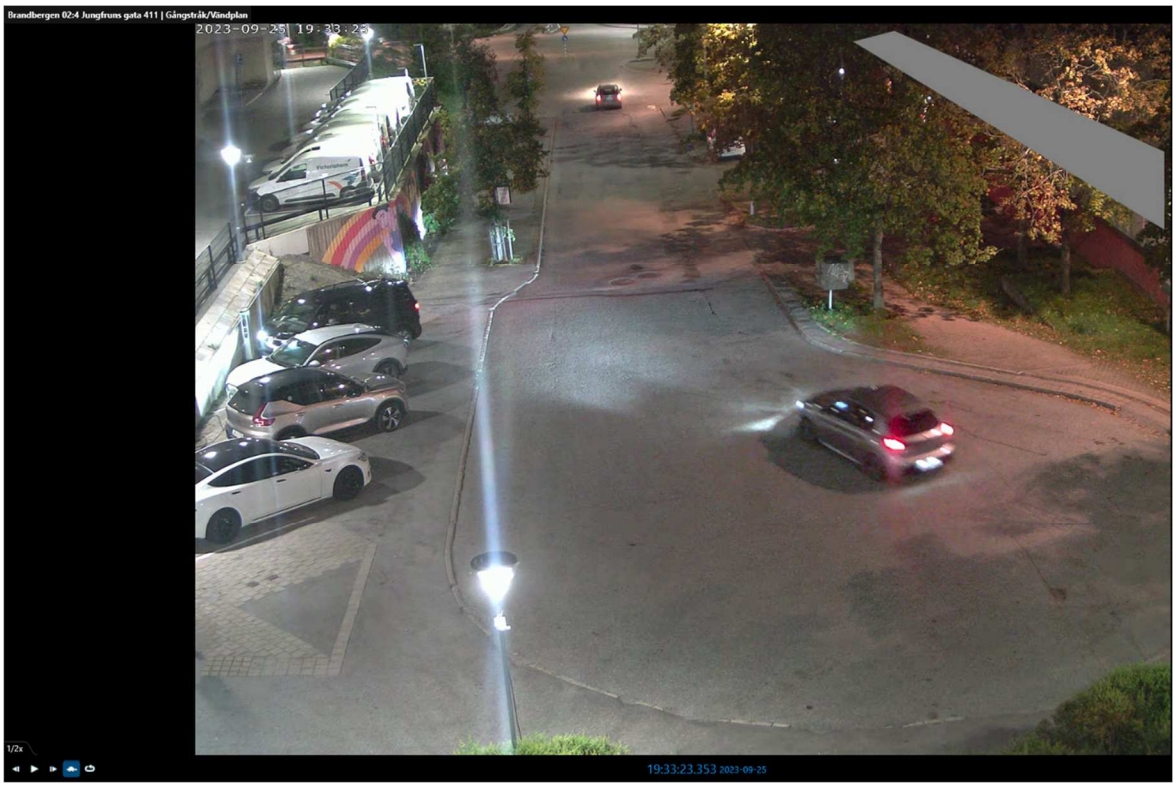

Kamera ”Brandbergen 02:4 Jungfruns gata 411 Gångstråk/Vändplan”.
Datum/klockslag för skärmklippet är enligt övervakningsfilmens tidsangivelse = 2023-09-25, klockan 19.33.23. (Aktuellt fordon, är den gråa personbilen som befinner sig på vändplanen.)

HEMLIG

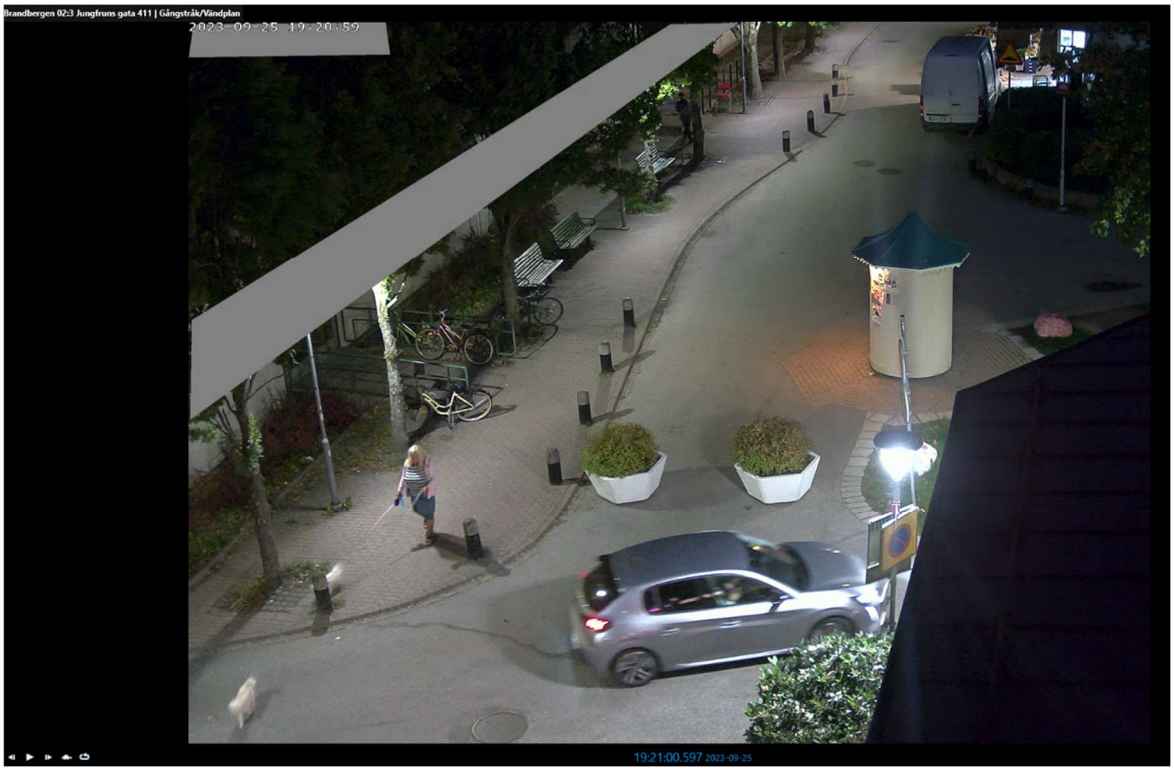

Kamera ”Brandbergen 02:3 Jungfruns gata 411 Gångstråk/Vändplan”.
Datum/klockslag för skärmklippet är enligt övervakningsfilmens tidsangivelse = 2023-09-25, klockan 19.21.00.

Kamera ”Brandbergen 02:3 Jungfruns gata 411 Gångstråk/Vändplan”.
Datum/klockslag för skärmklippet är enligt övervakningsfilmens tidsangivelse = 2023-09-25, klockan 19.33.18.

HEMLIG

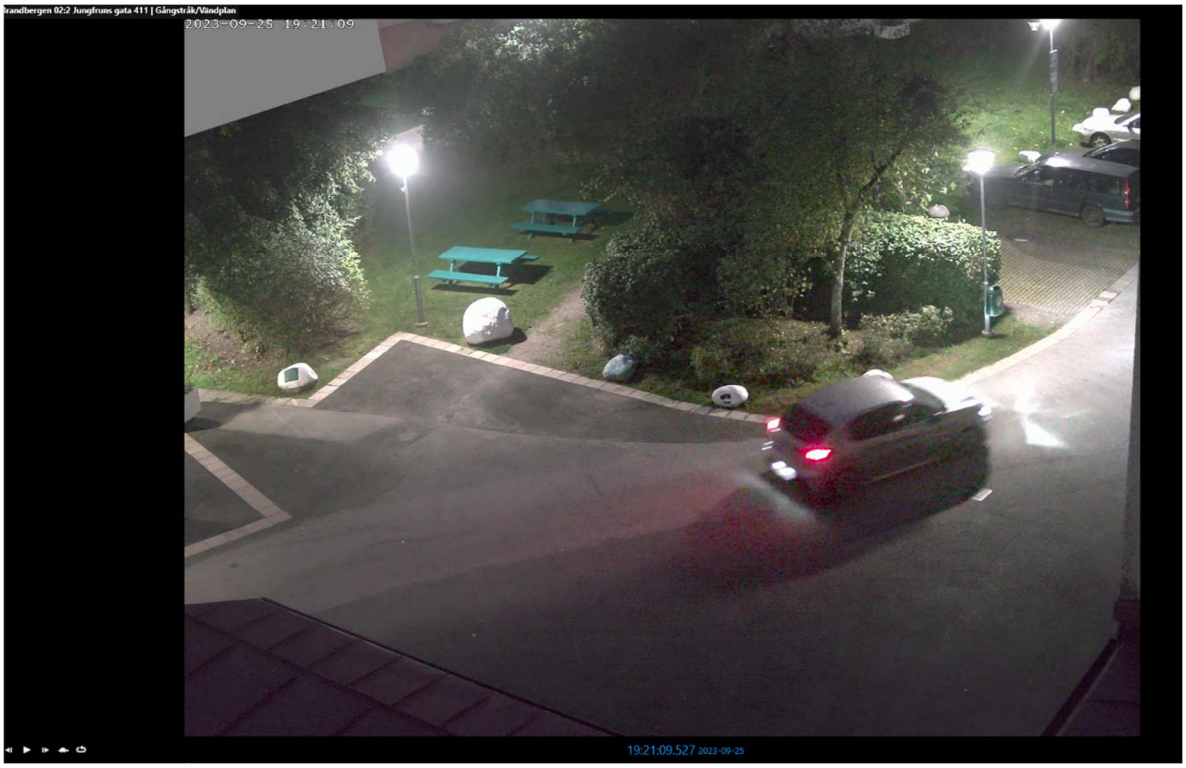

Kamera ”Brandbergen 02:2 Jungfruns gata 411 Gångstråk/Vändplan”.
Datum/klockslag för skärmklippet är enligt övervakningsfilmens tidsangivelse = 2023-09-25, klockan 19.21.09.

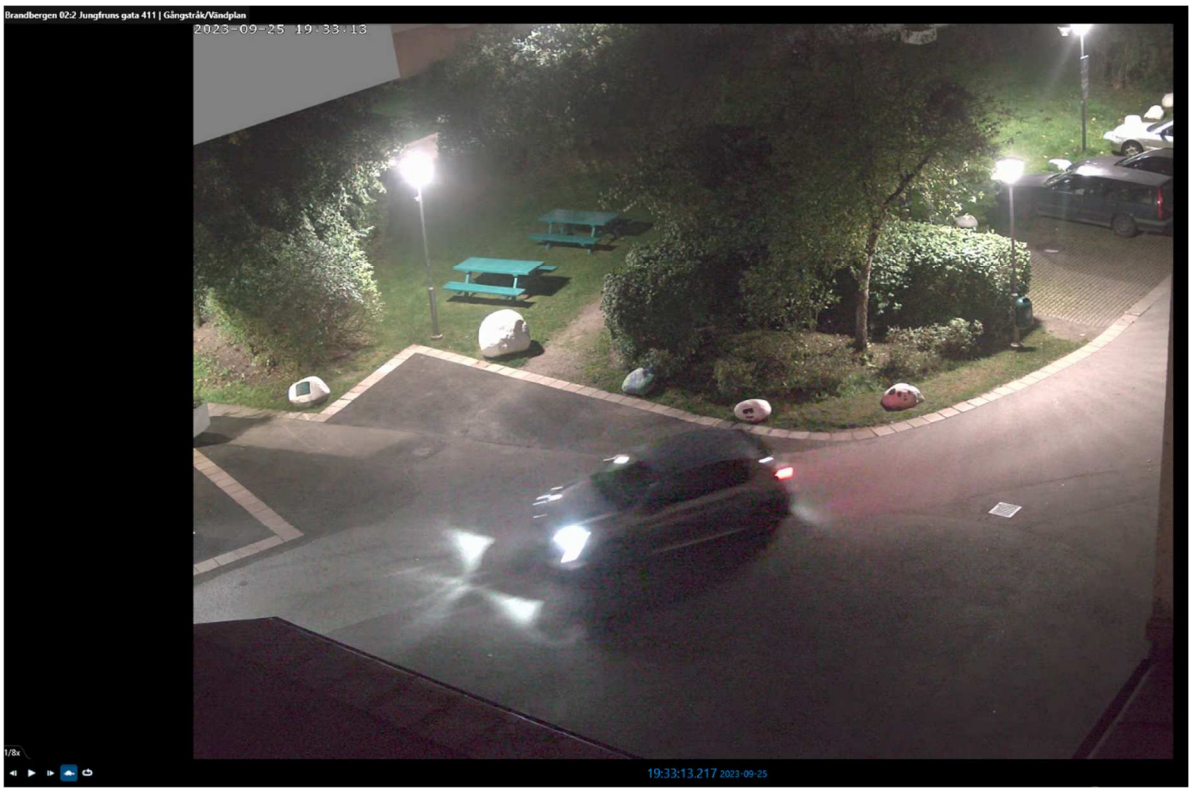

Kamera ”Brandbergen 02:2 Jungfruns gata 411 Gångstråk/Vändplan”.
Datum/klockslag för skärmklippet är enligt övervakningsfilmens tidsangivelse = 2023-09-25, klockan 19.33.13.

Polisen

PM

ÖVK Sandviksvägen 26

Signerad av

Signerad datum

Enhet	Diarienr
Region Stockholm, Grova brott 6 PO Sthlm Nord	5000-K1204392-23

Uppgiftslämnare	Datum	Tid
Svensson, Jessika	2024-01-15	13:05

Beslag verkställt	Material för analys
Nej	Nej

Mottaget	Mottaget datum	Tid

Sätt på vilket uppgift lämnats

Upprättad av
Jessika Svensson

Uppgiften avser

Uppgift
Film är inhämtad ifrån en privat bostad på Sandviksvägen 26, Hässelby.

Filmen är med ljud och vid kl. 21:08:35 hörs ljudet av vad som förmodligen är explosionen.

På filmen kan man sedan se en grå bil passera i riktning emot Åkermyntans centrum kl. 21:09:42. Se bilaga 1 för bilder.

Ifrån brottsplatsen på Fyrspannsvägen 101, Hässelby till Sandviksvägen 26, Hässelby är det enligt google maps 900 meter och den färdvägen tar 2 minuter. Se bilaga 2.

HEMLIG

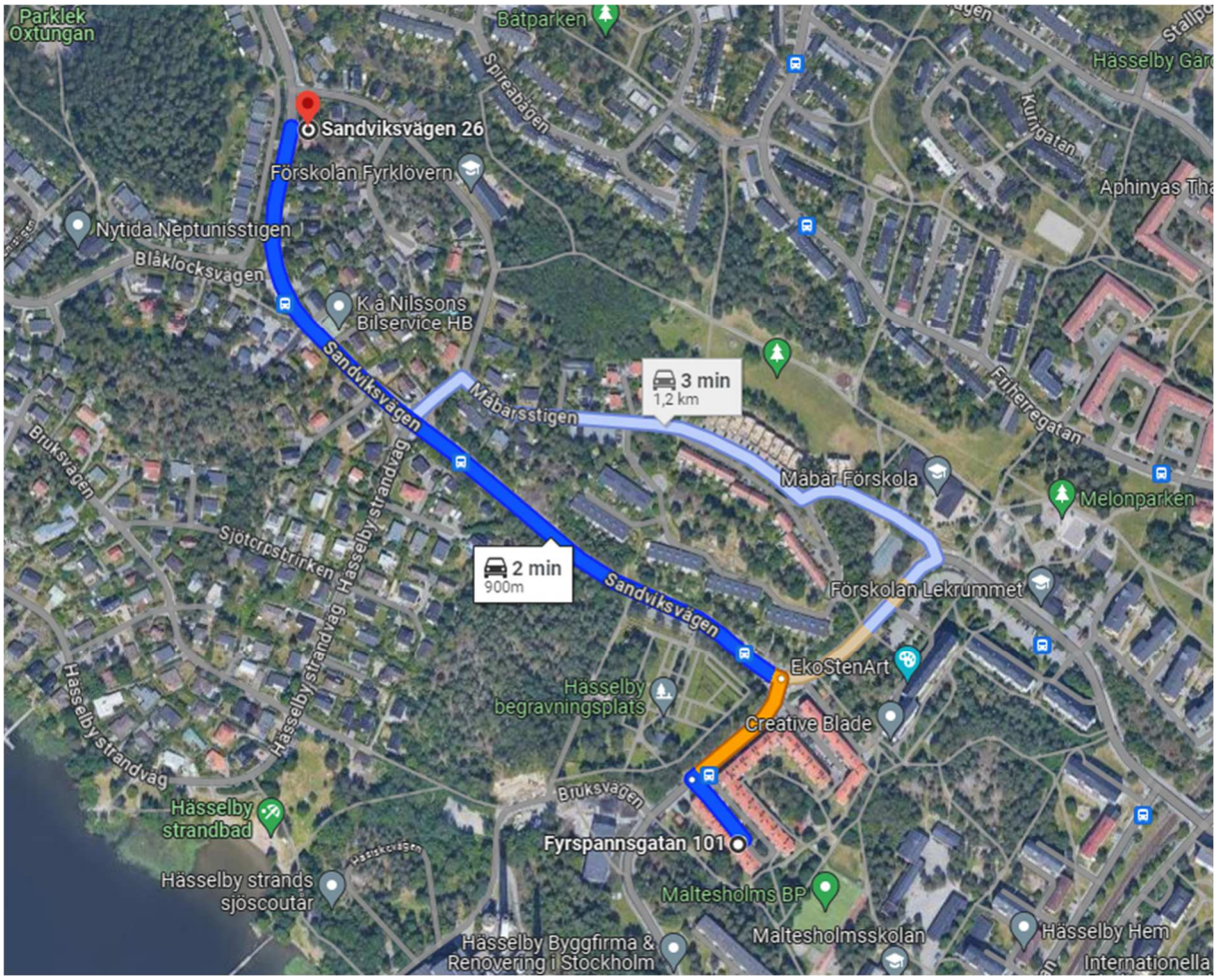

Bild tagen ifrån Google maps.

HEMLIG

Polisen

Datum
2024-01-15

Diarienummer
5000-K1204392-23

Bildbilaga

ANTECKNINGAR

BIlder ifrån privat bostad, Sandviksvägen 26, Hässelby

HEMLIG

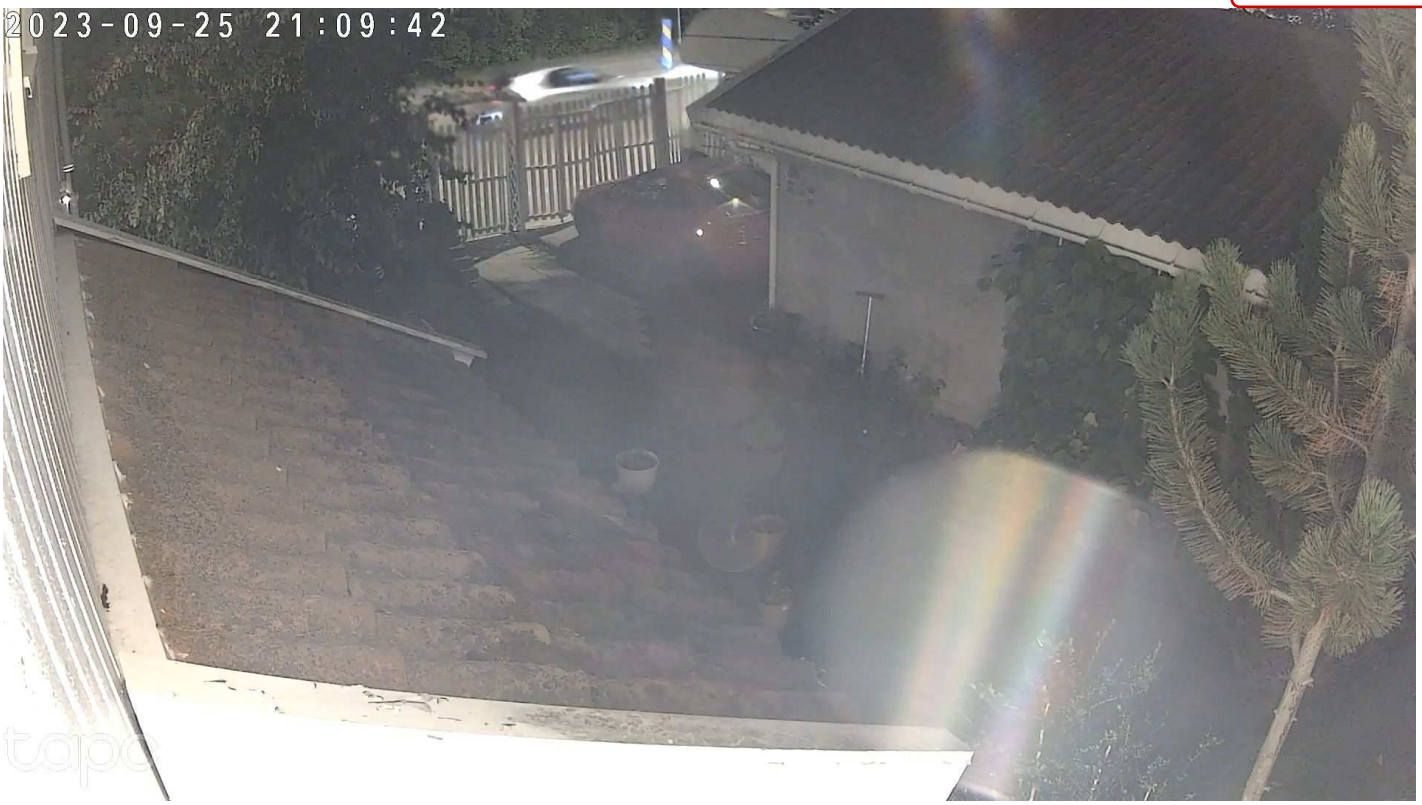

1. Stillbilder från ÖVK Sandviksvägen 26. Visar grå bil som passerar adressen i riktning mot Åkermyntans centrum

HEMLIG

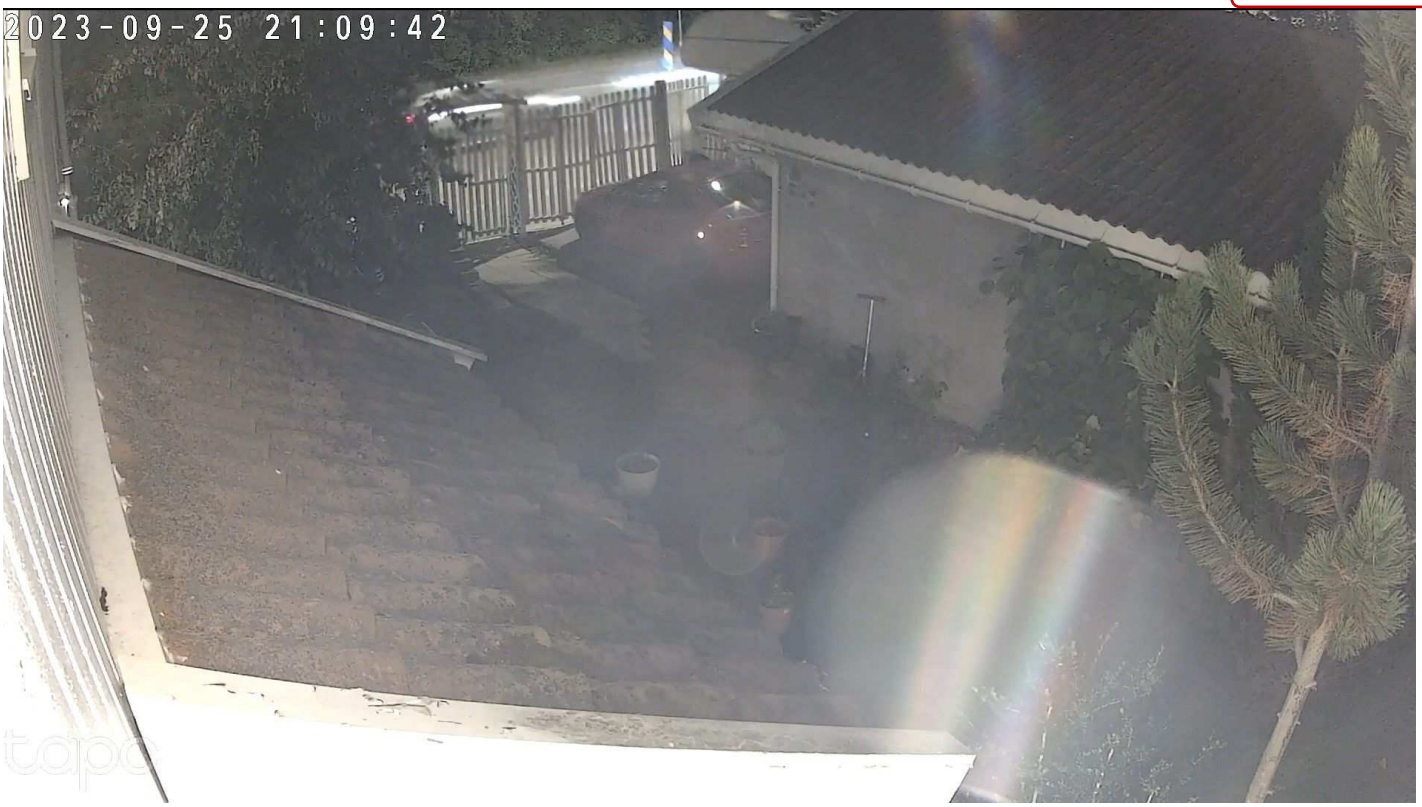

2. Stillbilder från ÖVK Sandviksvägen 26. Visar grå bil som passerar adressen i riktning mot Åkermyntans centrum

HEMLIG

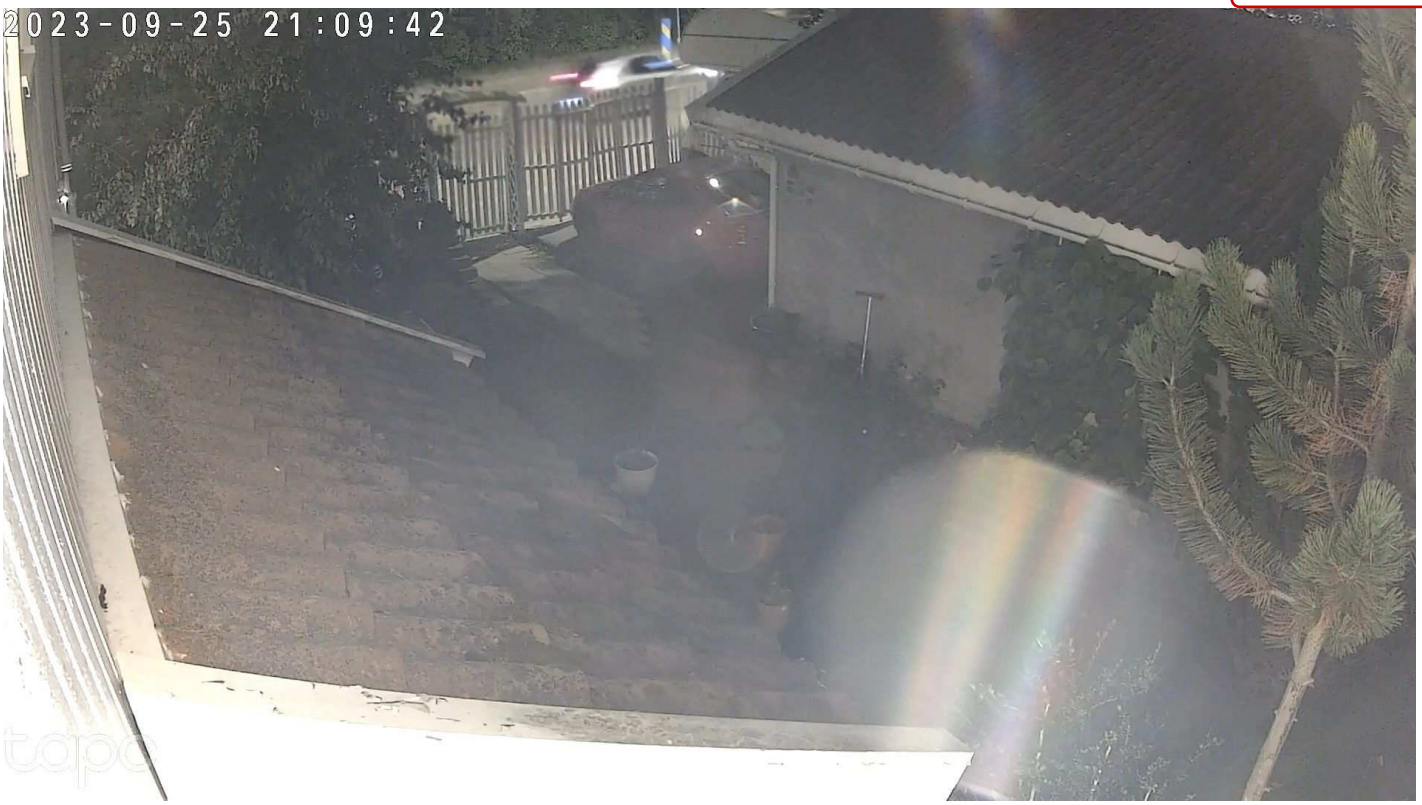

3. Stillbilder från ÖVK Sandviksvägen 26. Visar grå bil som passerar adressen i riktning mot Åkermyntans centrum

HEMLIG

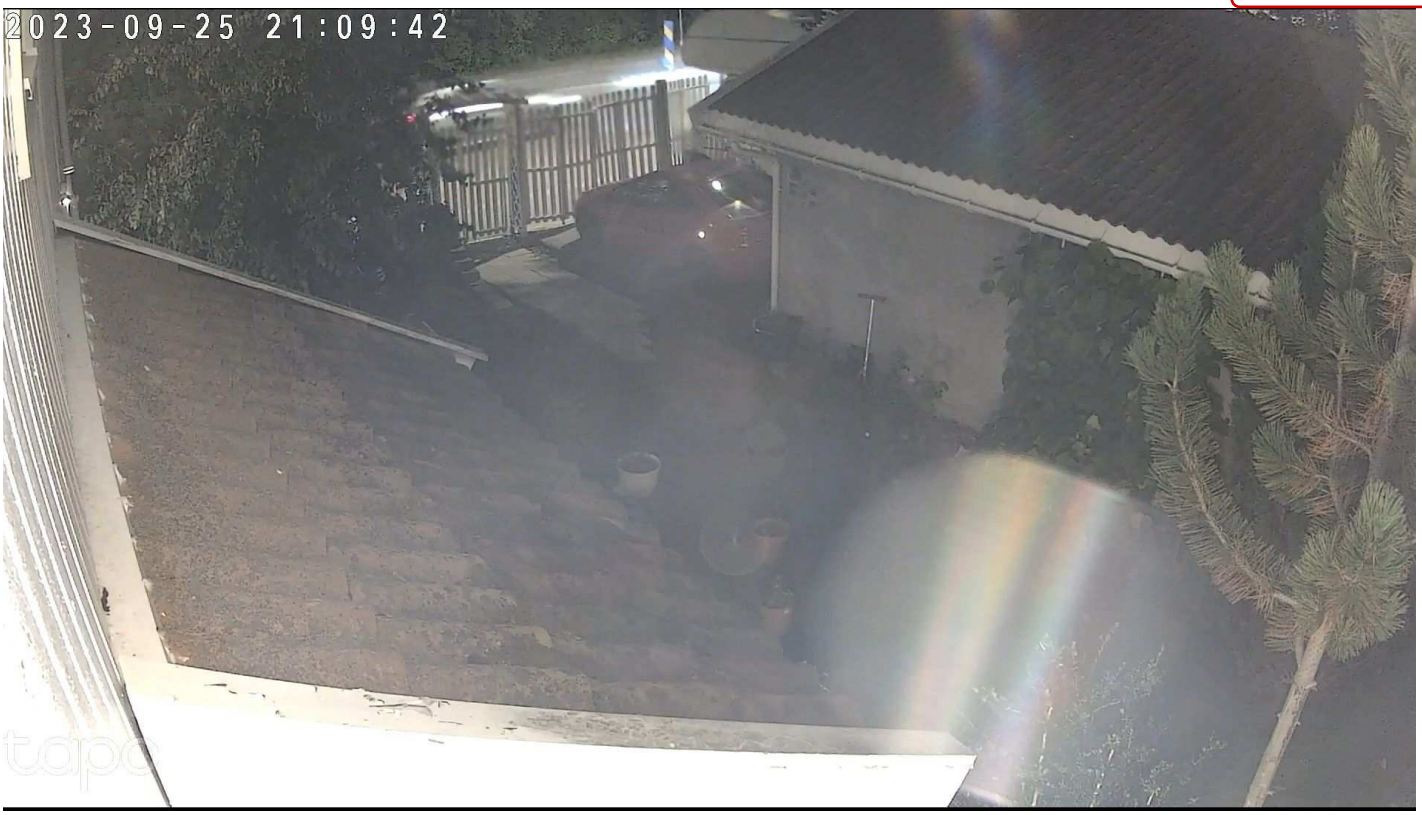

4. Stillbilder från ÖVK Sandviksvägen 26. Visar grå bil som passerar adressen i riktning mot Åkermyntans centrum

Polisen

Förhör

IA Sandviksvägen 26

Signerat av

Signerat datum

Enhet	Diarienr
Region Stockholm, BF-IGV 6 LPO Vällingby	5000-K1204392-23

Hörd person	Personnummer
Phal Dessai, Vikesh	

Den hörde är	ID Styrkt	Sätt	Ställning till misstänkt - målsägande - vittne
Vittne	Ja	Frågor mot PMF	

Tolk	Språk

Ytterligare information om anledning till förhör	Underrättad om misstanke
Hörs med anledning av sprängningen	

Underrättad om 12 § FUK	Underrättad om rätt till försvarare	Godtar den försvarare som rätten förordnar	Försvarare/ombud närvarande

Försvarare/ombud önskas

Förhörsledare	Förhörsdatum	Förhör påbörjat	Förhör avslutat
Isabell Englund	2023-10-11	12:15	12:57

Förhörsplats	Typ av förhör	Förhörssätt
	RB 23:6	Telefonförhör

Förhörsvittne	Utskrivet av
	Konceptförhör

Berättelse

Närvarande under förhör är förhörsledare Isabell Englund samt vittne Vikesh Phal Dessai. Förhörsledarens frågor kommer skrivas i kursivstil och Vikesh svar kommer skrivas i brödtext.

Vikesh informeras om att han kommer höras som vittne.

Vikesh ombeds att berätta om sina observationer den 25 september.
Jag såg ingenting. Jag sov nästan och min fru kände det. Sen kunde jag se att två poliser åkte förbi huset på Sandviksvägen från åkermyntan till Hässelby. Jag låg i sängen och det var ett stort ljud. Min yngsta dotter trodde det var sopbilen som brukar låta men min fru och min andra dotter trodde det var något annat. De fick känslan av att det var något dåligt. Jag såg ingenting. En polis hörde av sig här om dagen och frågade om jag hade sett något glas på vägen. Jag hade inte sett något glas inne i våran trädgård eller på gatan utanför. Det finns en busshållplats precis utanför men jag har inte sett något som stuckit ut där heller. Jag har en hund så vi har en grind till trädgården och övervakningskameror. Dessa kameror har jag för att de har stulit bildelar från min bil för några år sedan.

Såg du något innan du uppmärksammade att polisen kom?
Nej, jag låg i sängen och kunde se de blåa ljusen åka förbi.

Vilka var hemma i bostaden?
Jag, min fru och mina döttrar.

Hörde du något innan smällen? En bil, person eller likande?
Nej, jag kollar mina kameror varje morgon. Mina kameror har två inställningar. En

HEMLIG

inställning är om någon person kommer in i trädgården och en är det live uppspelning. Jag förlitar mig på mina kameror. Jag kan se om någon har kommit in på min tomt och då blir det ett bokmärke och jag kan titta på den inspelningen. Den spelar in bilar och bussar på vägen. På dagen får den med allt.

Var det någon som gick ut? Tittade ut genom fönstret?
Nej, barnen kom ut från sina sovrum och vi började prata. De blev oroliga då vi vet att det händer mycket brott i Stockholm just nu. De undrade vad som hade hänt. Vi uppfattade som att ljudet kom långt ifrån.

Som jag uppfattar det så har polisen varit hemma hos dig med anledning av dina övervakningskameror?
Ja, de var här och hämtade alla minneskorten jag hade till kamerorna. Det var fyra minneskort med 512 GB som går till fyra kameror i olika vinklar. De sparar så länge det finns minne. Om jag går in och kollar nu så finns det filmer sparade från 17 dagar tillbaka.

Uppfattar jag dig rätt då att du har inspelning från dagarna innan händelsen?
Ja, det stämmer.

Kan du se dessa nu?
Ja, för polisen har kommit tillbaka med minneskorten.

Vilka vinklar finns det på kamerorna?
Alla kamerorna ser Sandviksvägen. Jag har en som visar garaget och ingången, två på sidan av huset och en kamera mot baksidan.

Är det något du vill tillägga?
Jag har inte sett något ovanligt eller något som jag tyckt varit konstig. Inte sett någon bil eller person. Jag har mina ögon och öron öppna när jag är ute i trädgården men alla är trevliga här i området.

Uppläst från konceptanteckningar utan erinran.

HEMLIG

Polisen

Knr: 5000-K1204392-23

Upprättad av: Pa N. Geijer

Datum: 2023-11-03

FILM-PM

Övervakningsfilm från: Trafikverkets kameror E18 Barkarby, E18 Hjulsta	Brott: Allmänfarlig ödeläggelse
Övervakningsfilm tidsangivelser: 2023-09-25 kl.20:29:29 - 21:29:59	Spelare: vmxNetPlayer
Brottsdatum: 2023-09-25	Antal kameror inhämtade: 6

Sammanfattning av filmen:
En bil liknande den som eftersöks, en grå Peugot 208, observeras på trafikverkets övervakningskameror körandes på E18 söder ut inom ramen för aktuell tidsperiod 21:10 – 21:30. Genom kamerorna kan vi följa bilens färd från det att den kommer in i bild vid TPL Barkarby, redan körandes på E18, tills att den kör in i Tenstatunneln.

Bilen observeras först på kamera *20230925_204459_13340175846555_Tpl Hjulsta Östra 26.640R.mkv* och har sedan följts via övriga kameror.

Bildkvaliteten är för dålig för att kunna se något registreringsnummer.

Kamerornas placering längs E18 från norr till söder är som följer:

1. 20230925_202959_13340210586335_Tpl Barkarby 24.570R.mkv
2. 20230925_202959_13340210602918_Tpl Barkarby 24.570F.mkv
3. 20230925_202959_13340210560287_Tpl Barkarby Östra 25.040R.mkv
4. 20230925_202959_13340210571936_Tpl Barkarby Östra 25.040F.mkv
5. 20230925_204459_13340175805168_Tpl Hjulsta 26.120R.mkv
6. 20230925_204459_13340175899321_Tpl Hjulsta 26.120F.mkv
7. 20230925_204459_13340175846555_Tpl Hjulsta Östra 26.640R.mkv
8. 20230925_204459_13340175898010_Tpl Hjulsta Östra 26.640F.mkv

HEMLIG

Utfall bilder:

Bild 1: 20230925_202959_13340210586335_Tpl Barkarby 24.570R.mkv
Liknande bil ses köra på E18 söder ut i K1.

Bild 2: 20230925_202959_13340210602918_Tpl Barkarby 24.570F.mkv
Liknande bil ses köra på E18 söder ut i K1. Bilen kör förbi avfarten Barkarby och fortsätter söder ut. Går ej att se något registreringsnummer. Inget nytt liknande fordon ses köra på E18 söder ut från påfarten.

HEMLIG

Bild 3: 20230925_202959_13340210560287_Tpl Barkarby Östra 25.040R.mkv
Liknande bil ses köra på E18 söder ut i K1. Går ej att se något registreringsnummer.

Bild 4: 20230925_202959_13340210571936_Tpl Barkarby Östra 25.040F.mkv
Liknande bil observeras köra söder ut på E18. Kör först i K1 och kör om en röd bil innan den byter körfält till K2. Går ej att se något registreringsnummer.

HEMLIG

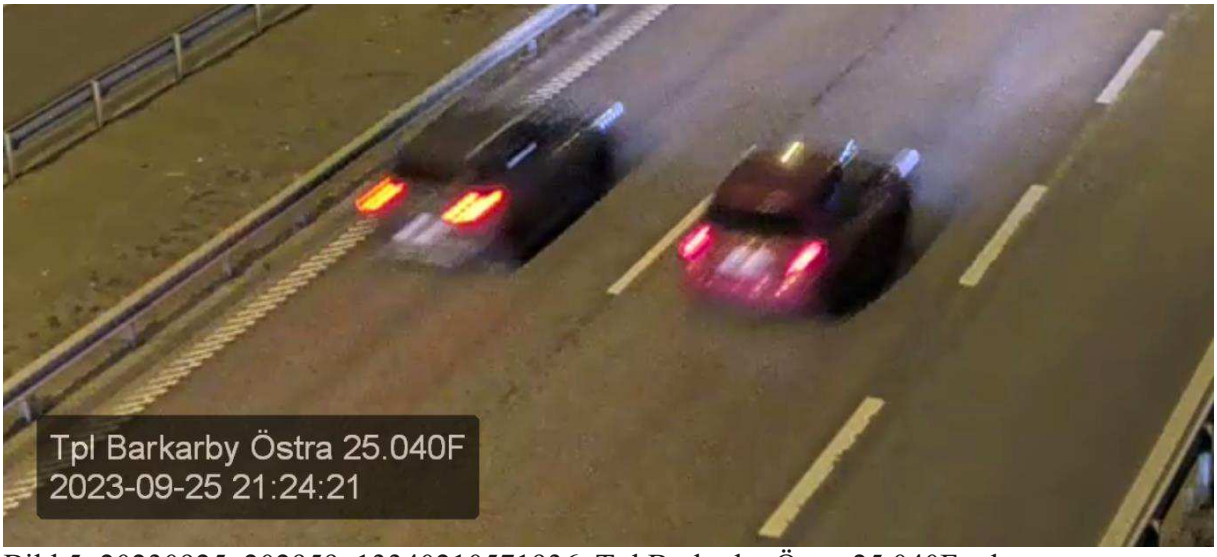

Bild 5: 20230925_202959_13340210571936_Tpl Barkarby Östra 25.040F.mkv
Närbild. Går ej att se något registreringsnummer.

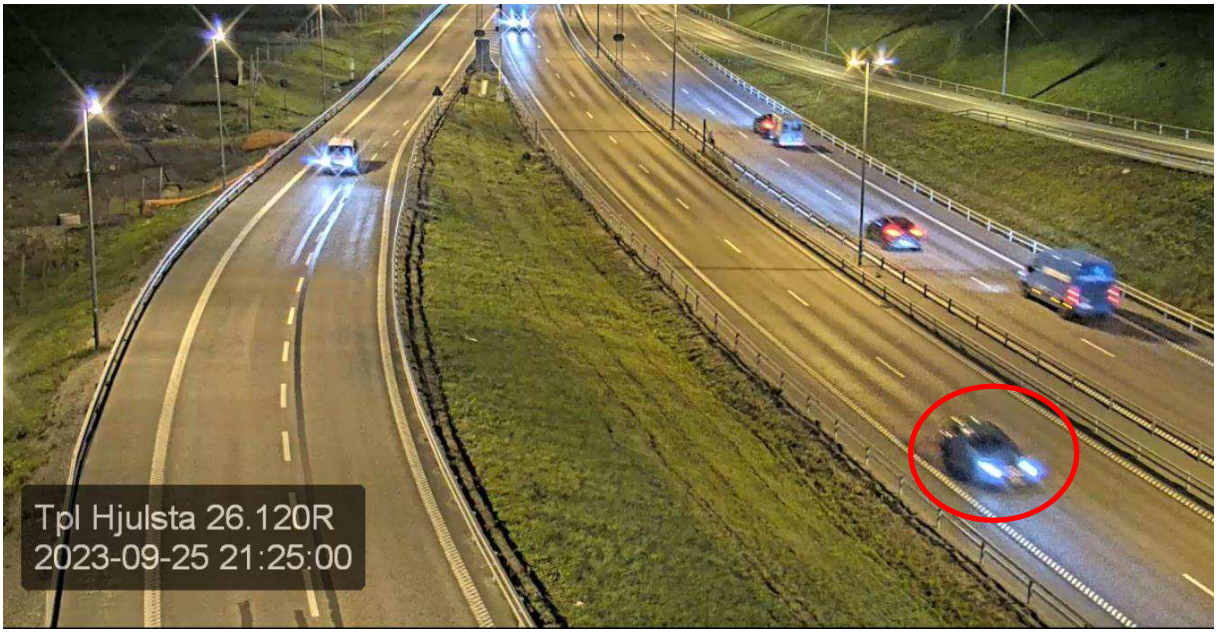

Bild 6: 20230925_204459_13340175805168_Tpl Hjulsta 26.120R.mkv
Liknande bil observeras komma i K1 på E18 och kör söder ut i riktning mot kameran. Bilen kör förbi avfarten Hjulsta och fortsätter söder ut. Går ej att se något registreringsnummer.

HEMLIG

Bild 7: 20230925_204459_13340175899321_Tpl Hjulsta 26.120F.mkv
Liknande bil observeras körandes söder E18. Ligger först i K2 men byter till K1 för att köra om bilen framför. Går ej att se något registreringsnummer.

HEMLIG

Bild 8: 20230925_204459_13340175846555_Tpl Hjulsta Östra 26.640R.mkv
Liknande bil observeras komma norr ifrån på E18 under Hjulstarondellen och kör söder ut. Kör om annan trafik och ligger i K1 hela tiden. Går ej att se något registreringsnummer.

HEMLIG

Bild 9: 20230925_204459_13340175846555_Tpl Hjulsta Östra 26.640R.mkv
Närbild.

HEMLIG

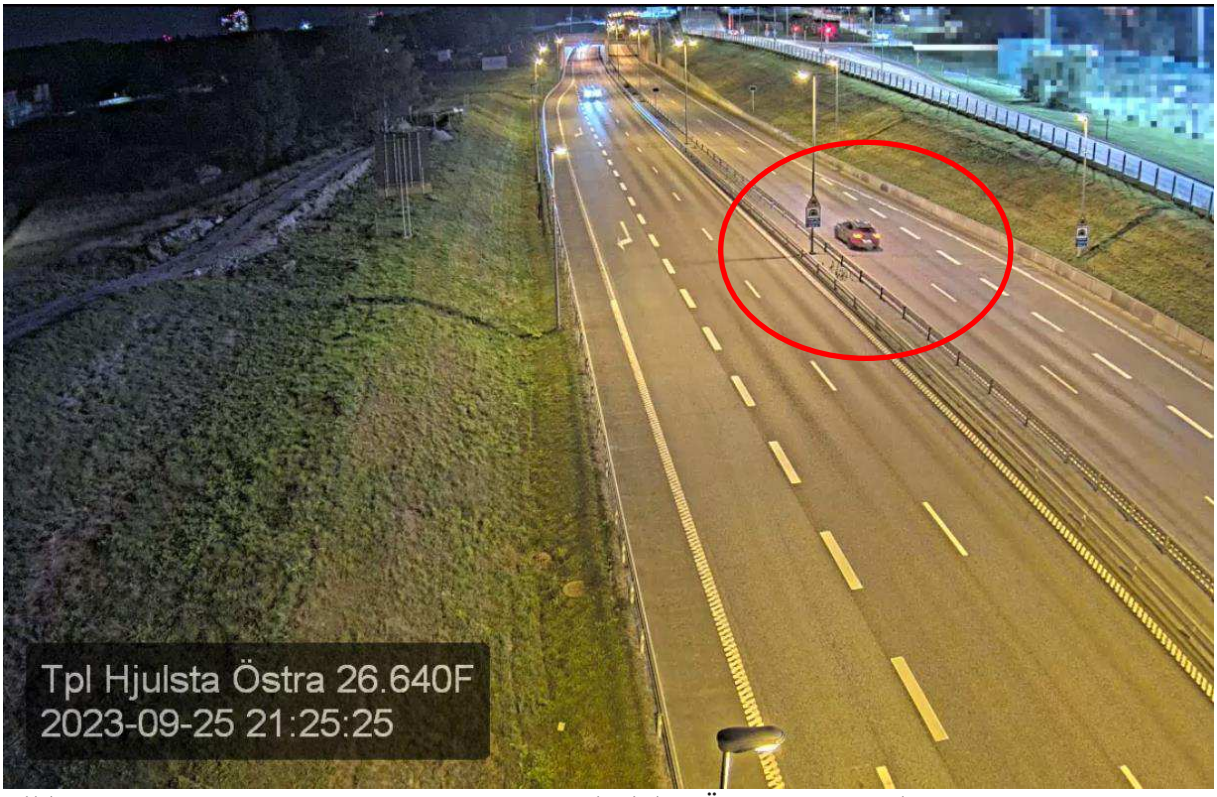

Bild 10: 20230925_204459_13340175898010_Tpl Hjulsta Östra 26.640F.mkv
Samma bil observeras körandes söder ut i K1an på E18. Kör vidare in i Tenstatunneln. Går ej att se något registreringsnummer.

Polisen

PM

ÖVK Tyresö golf

Signerad av

Signerad datum

Enhet	Diarienr
Region Stockholm, Grova brott 6 PO Sthlm Nord	5000-K1204392-23

Uppgiftslämnare	Datum	Tid
Svensson, Jessika	2023-11-03	08:01

Beslag verkställt	Material för analys
Nej	Nej

Mottaget	Mottaget datum	Tid

Sätt på vilket uppgift lämnats

Upprättad av
Jessika Svensson

Uppgiften avser

Uppgift
Enligt Joshuas GPS uppkopplingar kan vi se att han efter brottet kopplar upp vid Tyresö golf vid ca. 22 och framåt 2023-09-25.

Jag var i kontakt med ägaren av Tyresö golfbana för att ta reda på om de har någon övervakningsfilm. De uppger att de endast har kameror inomhus men att ingenting vid den tidpunkten var öppet.

HEMLIG

Polisen

Knr: 5000-K1204392--23

Upprättad av: Insp. A. Björklund

Datum: 2023-10-19

FILM-PM

Övervakningsfilm från: Circle K Verkstadsvägen 7	Brott: Grov allmänfarlig ödeläggelse m.m.
Övervakningsfilm tidsangivelser: 2023-09-26 kl. 03.06 – 05.00	
Brottsdatum: 2023-09-25	Antal kameror inhämtade: 8

Sammanfattning av filmen:
Tidsangivelser är utifrån övervakningsfilmen.

I kamera benämnd ”Pump 9-11”, cirka klockan 03.35.19, kommer Alex, Joshua och okänd person gående mot nattluckan.

Cirka klockan 03.36.11 handlar Alex via nattluckan (betalar kontant).

Efter att ha handlat försvinner samtliga ur bild cirka klockan 03.37.20.

Cirka klockan 03.40.35 kommer Alex tillbaka till nattluckan, pratar med personal, lämnar utan att ha handlat och försvinner ur bild cirka klockan 03.41.48.

Cirka klockan 03.43.25 kommer Alex på nytt tillbaka till nattluckan, handlar mat (betalar kontant), lämnar nattluckan och försvinner ur bild cirka klockan 03.47.34.

Därefter syns ingen av de tre personerna på övervakningsfilmen.

Skärmklipp utifrån övervakningsfilm redovisas i detta PM.

HEMLIG

Utfall bilder:

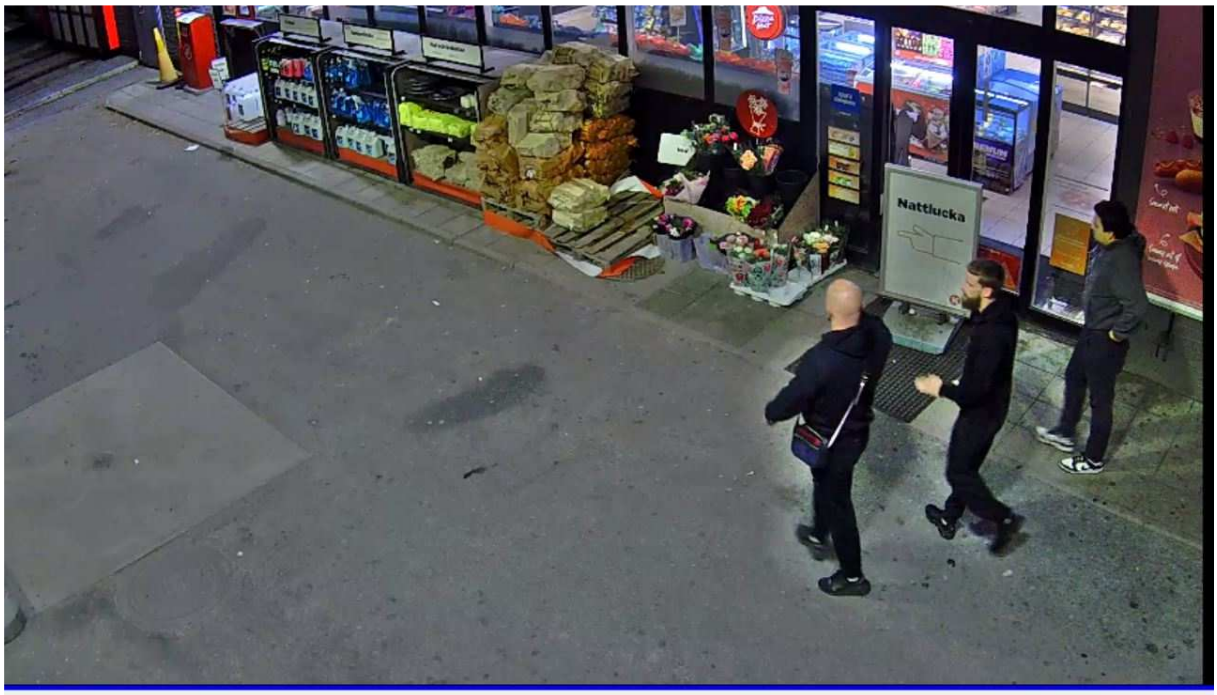

[SE23509-Sodertalje-CCTV-Pump 9-11 PbP][2023-09-26 03:35:19][1920x1080][013.9K][15.2FPS][Motion][H264]

Joshua går till höger (närmast butiken). I mitten går Alex. Till vänster (längst bort från butiken) går okänd person.

HEMLIG

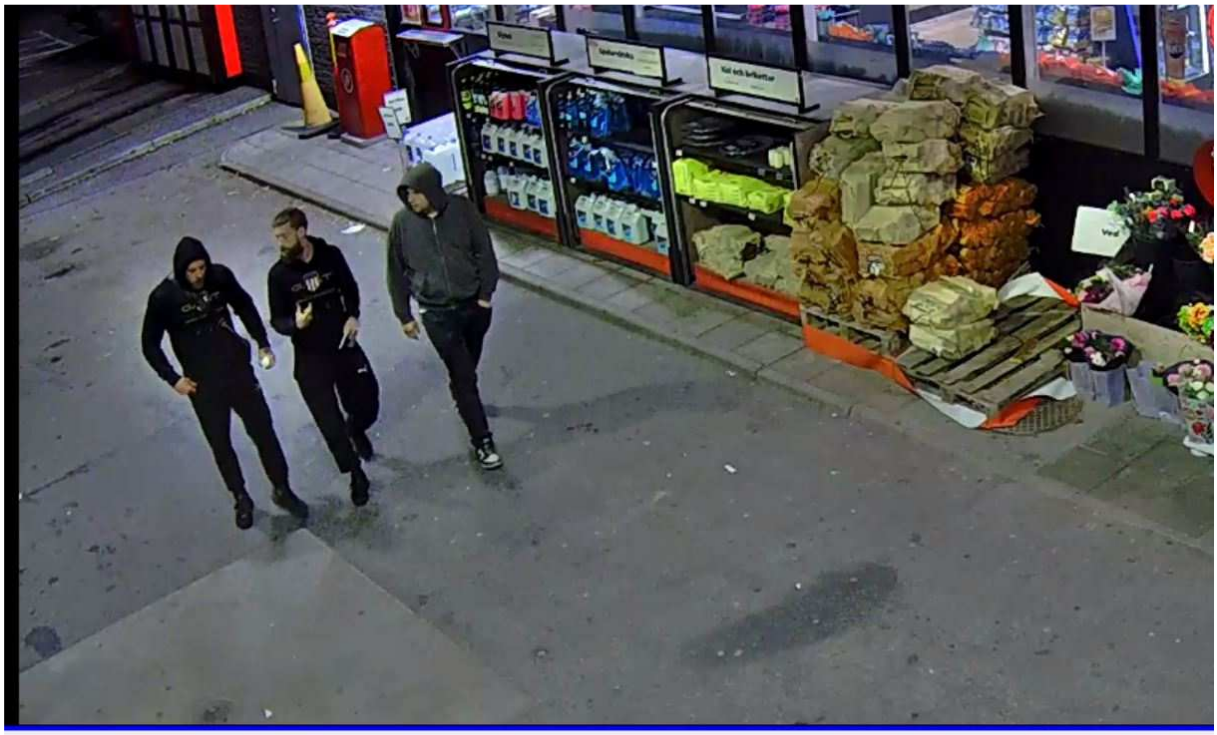

[SE23509-Sodertalje-CCTV-Pump 9-11 PbP][2023-09-26 03:37:15][1324x744][009.8K][15.2FPS][Motion][H264]

Till höger (närmast butiken) går Joshua. I mitten går Alex. Till vänster (längst bort från butiken) går okänd person.

[SE23509-Sodertalje-CCTV-Pump 9-11 PbP][2023-09-26 03:37:18][1592x896][014.0K][15.2FPS][Motion][H264]

HEMLIG

Polisen

Knr: 5000-K1204392-23

Upprättad av: Pa Brita Nääs

Datum: 2023-12-06

FILM-PM

Övervakningsfilm från: Polisens kameror Brandbergen	Brott: Allmänfarlig ödeläggelse
Övervakningsfilm tidsangivelser: 2023-09-26 kl. 15:30-17:00	Spelare: Genetec Video Player
Brottsdatum: 2023-09-25	Antal kameror inhämtade: 6

Bakgrund och syfte:
Syftet med PM:et är att kontrollera om Abdulkerim syns i Brandbergen centrum i samband med ett bankomatuttag som görs på bankomat inne i Brandbergen centrum 2023-09-26 klockan 16:08.

På filmen har en person välliknande Abdulkerim iakttagits på film enligt nedan. Då Abdulkerim i förhör har vidgått att han är personen på bilderna kommer personen vidare i detta PM benämnas som Abdulkerim.

I samband med urvalsgranskningen av filmmaterialet började materialet förstöras på grund av tidsbegränsningar som finns i systemet. Därför har vissa sekvenser enbart iakttagits av pa Nääs och finns inte nedsparat. De skärmklipp som finns i nedan PM är de som pa Nääs gjort i samband med urvalsgranskningen just på grund av att de riskerade att förstöras, tidsstämpel har vid dessa tillfällen noterats kopplat till bilden.

Sammanfattning av film

Vid 15:20 ses Abdulkerim iklädd svart huvtröja och svart midjeväska gående mot Brandbergen centrum. Abdulkerim syns i kamerorna utanför centrum under perioden 15:32 därefter 15:45-15:47, därefter 15:49-15:15 och även 16:04. Under perioden 16:05-16:12 syns inte Abdulkerim. Abdulkerim försvinner ur bild i riktning in i centrumet och återkommer i bild från centrumet. Efter detta går Abdulkerim ifrån centrumet österut mot och förbi Brandbergsskolan.

HEMLIG

Brandbergsleden
Skola
Brandbergsskolan
Jungfruns gata
Brandbergen

HEMLIG

Utfall bilder:

Bild 1: Brandbergen 03:3 Jungfruns gata 416, 15:20:34. Abdulkerim går mot Brandbergen centrum.

Bild 2: Brandbergen 03 PTZ Jungfruns gata 416, kl 15:32:19. Abdulkerim hänger utanför centrum och samtalar med flera personer som också hänger där.

HEMLIG

Bild 3 och 4: Brandbergen 03 PTZ Jungfruns gata 416, Klockan 15:37:39 svarar Abdulkerim på ett samtal. Klockan 15:38:29 tar samtalet slut. Klockan 15:42 försvinner Abdulkerim ur bild. Klockan 15:45 kommer Abdulkerim tillbaka igen.

Bild 5 och 6: Brandbergen 03 PTX Jungfruns gata 416, 15:46:18. Klockan 15:47:09 ser det ut som att han ringer ett samtal igen. Abdulkerim försvinner strax därefter ur bild in mot centrumet så det går inte att se när samtalet avslutas.

HEMLIG

Bild 7: Brandbergen 03 PTZ Jungfruns gata 416, 15:49:17. Abdulkerim kommer åter in i bild klockan 15:49:12. Sedan försvinner Abdulkerim ut ur bild igen klockan 15:54:49.

Bild 8: Brandbergen 03 PTZ Jungfruns gata 416, 16:04:52. Abdulkerim syns strax innan han försvinner vid 16:05 in i centrumet.

HEMLIG

Bild 9: Brandbergen 03 PTZ Jungfruns gata 416, 16:12:02 Abdulkerim återkommer från centrumet. Han pratar i en telefon som är välliknande den som tagits i beslag från Abdulkerim.

HEMLIG

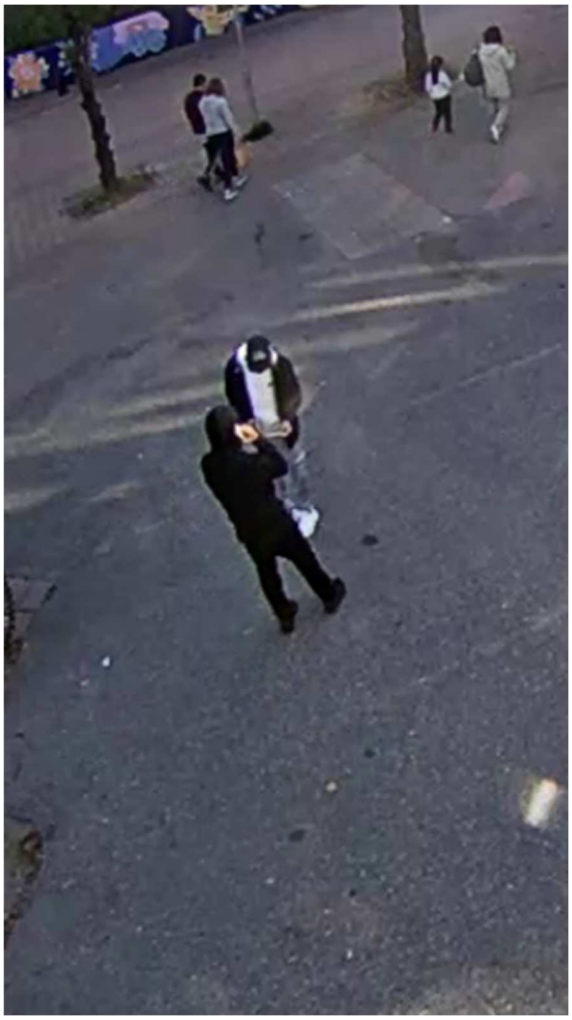

Bild 10 och 11: Brandbergen 03 PTZ Jungfruns gata 416, klockan 16:12:09. Abdulkerim möter upp en kille i keps och vit tröja och något utbyts. Bilden är för suddig för att undertecknad ska kunna se vad detta är. Killen i keps tar upp något från fickan som ser ut att lämnas över till Abdulkerim. Killen i keps är i nuläget oidentifierad.

HEMLIG

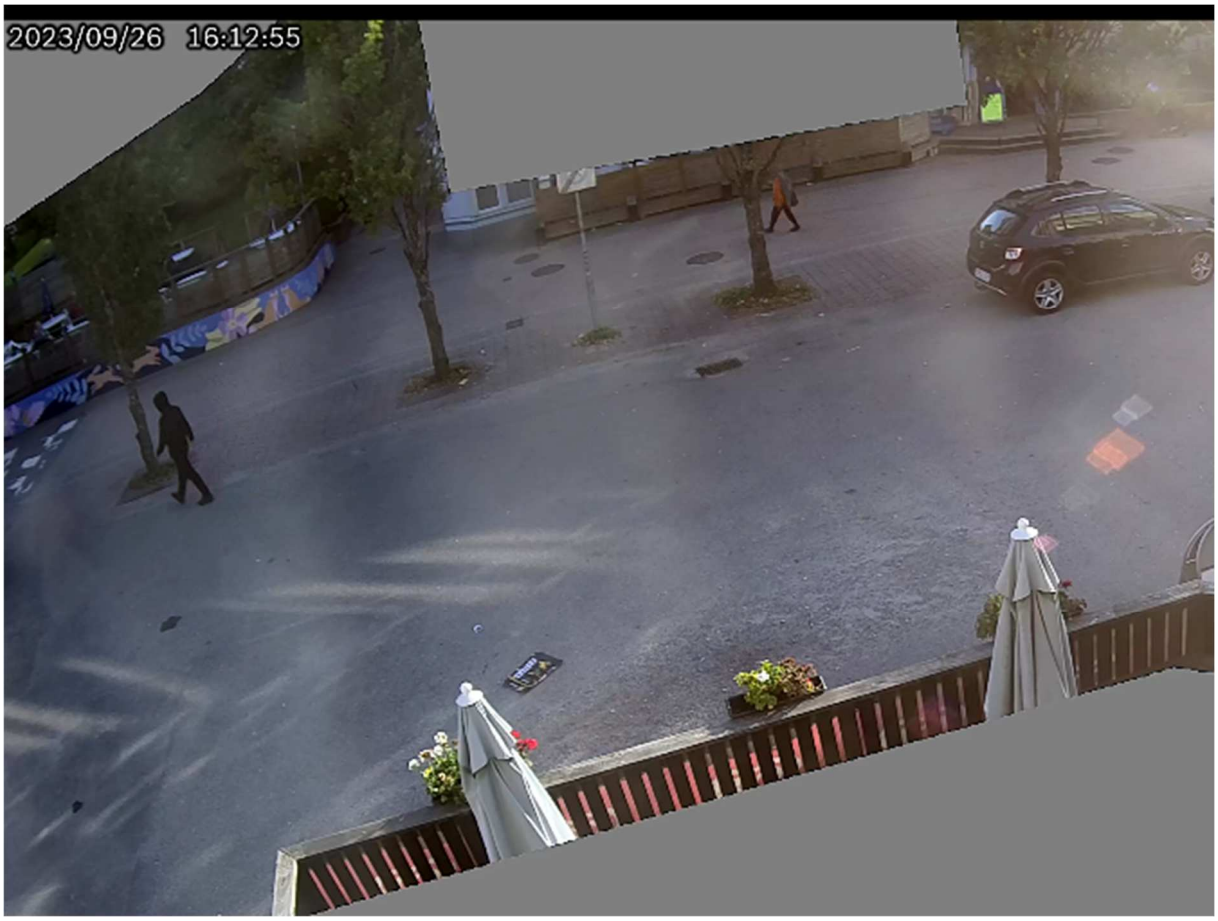

Bild 12: Brandbergen 04 Jungfruns gata 416, klockan 16:12:55. Abdulkerim går bort från centrumet i östlig riktning mot Brandbergsskolan.

HEMLIG

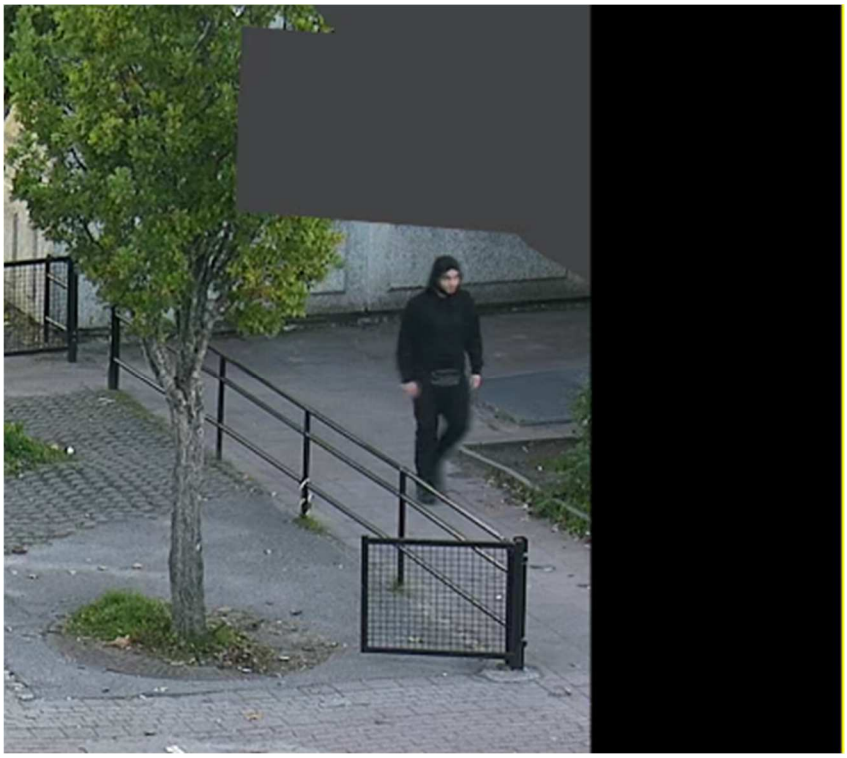

Bild 13: Brandbergen 05 PTZ Kronans gata 428, klockan 16:13:34 Abdulkerim fortsätter bort förbi Brandbergsskolan. Abdulkerim ses enbart gående. Abdulkerim försvinner ur bild i sista kameravinkeln klockan 16:14:50.

Polisen

PM

Filmgranskning kroppskamera u0067944

Signerad av

Signerad datum

Enhet	Diarienr
Region Stockholm, Grova brott 6 PO Sthlm Nord	5000-K1204392-23

Uppgiftslämnare	Datum	Tid
Svensson, Jessika	2023-12-08	10:36

Beslag verkställt	Material för analys
Nej	Nej

Mottaget	Mottaget datum	Tid

Sätt på vilket uppgift lämnats

Upprättad av
Jessika Svensson

Uppgiften avser

Uppgift
Undertecknad har granskat film ifrån polismans kroppskamera. Filmen visar ambulansfärden från Fyrspannsgatan till St Görans sjukhus med målsägaren Meenas 2023-09-25 kl.

Meenas mottar ett samtal under färden där Meenas säger att hon är i ambulansen. Utöver detta så är det endast konversation mellan ambulanssjukvårdaren och Meenas.
Meenas klagar på smärta i nacken.

Inget i övrigt i vikt för utredningen framgår av filmen.

Polisen

PM

HEMLIG

Datum 2024-01-23

Diarienummer 5000-K1204392-23

Film PM

Syftet med detta PM är att på ett enkelt och lättöverskådligt sätt samla den filminhämtning som inte givit upphov till något resultat i utredningen. Varje granskad film kommer specificeras nedan utifrån dom uppgifter och förutsättningar som fanns att tillgå vid granskningen utav den.

Övervakningsfilm inhämtad från busslinje 119 Åkermyntas centrum – Hässelbystrand

2023-09-25 kl. 21:00-21:30

Filmerna är genomgångna med anledning av att se om den grå bilen som fotades av Elisabeth syntes till. Syftet var att lokalisera bilen om den passerat bussen som färdats i motsatt färdriktning för att se om förare och registreringsnummer kunde identifieras. Efter genomgång av filmen gjordes bedömningen att kamerorna var alldeles för dåliga för att kunna identifiera förare och registreringsnummer på förbipasserande bilar.

Övervakningsfilm inhämtad från Hässelby Torg 1, Torg vid T-bana
2023-09-25 kl. 19:00-22:00

Filmerna är genomgångna. Finns inget av vikt för utredningen. Filmen visar på personer i rörelse på torget i anslutning till tunnelbanestationen samt fordon på trafikerad gata i närheten av parkering och busshållplats. Personer med angivna signalement förekommer inte i filmerna samt synes inga fordon av intresse i filmerna.

Övervakningsfilm inhämtad från SL Hässelby strand och Hässelby gård.

2023-09-25 kl. 19-22

Filmerna är genomgångna. Finns inget av vikt för utredningen. Filmerna från Hässelby strand visar entré, biljetthall, hiss och trappor ner till perrongen. Filmerna ifrån Hässelby gård visar perrong. Personer med angivna signalement förekommer inte i filmerna.

Övervakningsfilm inhämtad från Maltesholmstorget 8
2023-09-25 kl. 19:00-22:00

Filmerna är genomgångna. Finns inget av vikt för utredningen. Filmen visar på fordon och fotgängaren i rörelse, främst i anslutning till tunnelbanestation och livsmedelsbutik. Personer med angivna signalement förekommer inte i filmerna samt synes inga fordon av intresse i filmerna.

Polisen

PM

HEMLIG

Datum 2024-01-23

Diarienummer 5000-K1204392-23

Övervakningsfilm inhämtad från Hässelby Torg 20, Stadsdelsförvaltning Entré
2023-09-25 kl. 19:00-22:00

Filmerna är genomgångna. Finns inget av vikt för utredningen. Filmen visar på fotgängaren i rörelse. Personer med angivna signalement förekommer inte i filmerna samt synes inga fordon av intresse i filmerna.

Övervakningsfilm inhämtad från Circle K Veddesta, Veddestavägen 26
2023-09-25 kl. 19:00 – 22:58 samt 19:00 – 22:54

Finns inget av vikt för utredningen. Filmen visar på fordon och personer i anslutning till bensinmack. Personer samt fordon av intresse förekommer inte i filmerna. Filmerna som är genomgångna är Pumpar allmän samt Entré. Eftersom att inga personer eller fordon av intresse syns på bild så är filmer från resterande kameror inte genomgångna.

Övervakningsfilm inhämtad från Circle K Grödingevägen 56
2023-09-26 kl. 00:59-04:15

Samtliga åtta filmer från sex kameror är genomgångna. Finns inget av vikt för utredningen. Filmen visar på fordon och personer i anslutning till bensinmack. Personer samt fordon av intresse förekommer inte i filmerna.

Övervakningsfilm inhämtad från OKQ8 Bangatan 34
2023-09-26 kl. 03:20 – 06:16

Filmerna är genomgångna. Finns inget av vikt för utredningen. Filmen visar på fordon och personer i anslutning till bensinmack. Personer samt fordon av intresse förekommer inte i filmerna.

Utredare, Sanaa Kamal

Trafikkamera inhämtad från Trafikplats Barkarby

Filmklipp: 20230925_202959_13340210602918_Tpl Barkarby 24.570F.mkv
2023-09-25 kl. 19:30-22.00

Polisen

PM

HEMLIG

Datum 2024-01-23

Diarienummer 5000-K1204392-23

Kameran filmar i södergående riktning mot Stockholm. Till vänster i bild är påfart till E18 norrgående från Barkarby samt E18 i norrgående riktning. Till höger i bild är påfart från Viksjöleden till E18 i södergående riktning samt E18 i södergående riktning.

Filmen är genomgången. Finns inget av vikt för utredningen. Bilen med det angivna signalementet har ej påträffats i filmen.

Nedan tidsangivelser är tagna från filmens körtid:

41:56: Polisbil med blåljus syns komma från Barkarby i södergående riktning och kör av mot Viksjöleden.

46:11: Två brandbilar syns komma från Barkarby och fortsätter södergående på E18.

57:10: Polisbuss med blåljus syns komma från Barkarby i södergående riktning och kör av mot Viksjöleden.

1:07:54: Polisbil med blåljus syns komma från Barkarby i södergående riktning och fortsätter söderut på E18.

1:18:23: En röd bil syns komma körandes på påfarten till vänster i bild och drar över heldraget på E18 i norrgående riktning för att sedan öka i fart.

1:25:37: Polisbil med blåljus syns komma från Viksjöleden och kör på E18 i södergående riktning.

Trafikkamera inhämtad från Trafikplats Hjulsta

Filmklipp: 20230925_202959_13340210501187_Tpl Hjulsta 26.120R.mkv
2023-09-25 kl. 19:30-22.00

Kameran filmar i södergående riktning mot Stockholm. Vägen längst till vänster i bild är påfarten till Hjulstarondellen. Vägen längst till höger i bilden är påfarten från Hjulstarondellen mot E18 i södergående riktning. Vägarna i mitten är E18 och visar både södergående och norrgående riktning.

Filmen är genomgången. Finns inget av vikt för utredningen. Bilen med det angivna signalementet har ej påträffats i filmen samt synes inga andra fordon av intresse i filmerna.

Nedan tidsangivelser är tagna från filmens körtid:

47:11: Brandbilar syns komma körandes från E18 södergående och kör av mot Hjulstarondellen i norrgående riktning.

1:08:41: Polisbil med blåljus syns komma körandes i norrgående riktning på E18.

1:26:20: Polisbil med blåljus syns komma körandes in på påfarten mot Hjulstarondellen.

Utredare, Oscar Rusz

Polisen

PM

HEMLIG

Datum 2024-01-23

Diarienummer 5000-K1204392-23

Övervakningsfilm inhämtad från OKQ8 Siklöjevägen 3

2023-09-26 klockan 00.19 – 01.23 (detta utifrån övervakningsfilmens tidsangivelser)

Övervakningsfilm genomgången. Finns inget av vikt för utredningen. Bilen med det angivna signalementet har ej påträffats i övervakningsfilm.

Övervakningsfilm visar blå personbil med förare / vit personbil, där ingen person lämnade fordonet / person som till fots passerar området vid pumparna.

Övervakningsfilm inhämtad från Circle K Björkbacksvägen 12

Det finns två nerladdade filmer i FILIP, benämnda ”Övriga ÖVK på stationen” samt ”HD Kameror som läser av regskyltar vid pumpstationer”.

Angående ”Övriga ÖVK på stationen” = ej granskad, gick ej att öppna upp.

Angående ”HD Kameror som läser av regskyltar vid pumpstationer”, så visar dessa sekvenser; pump 1-3 / pump 13-15 /pump 5-7 / pump 9-11 under tidsperiod 2023-09-26 klockan 00.00-01.30 (detta utifrån övervakningsfilmens tidsangivelser).
Denna övervakningsfilm är genomgången. Finns inget av vikt för utredningen. Bilen med det angivna signalementet har ej påträffats i övervakningsfilm.

Övervakningsfilm inhämtad från Ingo Maltesholmsvägen 107

2023-09-25 klockan 19.11 – 22.57 (detta utifrån övervakningsfilmens tidsangivelser)

Det inhämtade materialet består av två sekvenser (CAM 1 och CAM 2).

Generellt är bildkvalitéten på den nivån att exempelvis ansikten/registreringsnummer inte går att utläsa.

Övervakningsfilm/båda sekvenserna genomgångna. Finns inget av vikt för utredningen. Bilen med det angivna signalementet har ej påträffats i övervakningsfilm.

Övervakningsfilm inhämtad från Meca Bilservice

2023-09-25 klockan 19.01 – 22.55.

Det inhämtade materialet består av 11 sekvenser, vilka samtliga visar samma område där fordon står parkerade.

Samtliga sekvenser genomgångna. Finns inget av vikt för utredningen. Bilen med det angivna signalementet har ej påträffats i övervakningsfilm.

Polisen

PM

HEMLIG

Datum 2024-01-23

Diarienummer 5000-K1204392-23

Övervakningsfilm inhämtad från privat bostad Gunnar Strängs väg 38, Hässelby

2023-09-25 klockan 18.57.12 – 2023-09-26 klockan 00.00.07 (detta utifrån övervakningsfilmens tidsangivelser)

Det inhämtade materialet består av 118 sekvenser (varav 78 stycken sekvenser avser ”kamera entré” och 40 stycken sekvenser avser ”kamera garage”).

Samtliga sekvenser genomgångna. Inget av vikt för utredningen kunde iakttas.

Utredare, Ann-Charlotte Björklund

Övervakningsfilm inhämtad från Ikea Barkarby, Folkungavägen 60

2023-09-23 tom 2023-09-25

Det inhämtade materialet består utav flera filmsekvenser kopplade till inköp av kastruller. Filmerna har granskats med anledning av att lokalisera och identifiera människor som misstänkts i ärendet till och med dagens datum 2023-12-06. Inga personer av intresse syntes på filmen. Några inköp som redovisats från Ikea Barkarby under dessa datum kunde ej granskas då inspelningsutrustning vid dessa kassalinjer saknades.

Utredare Alexander A.W.

Övervakningsfilm inhämtad från Gym STC Fyrspannsgatan 164

2023-09-25 ca 18:00- 23.00

Det inhämtade materialet består av 84 sekvenser.

Inget av vikt för utredningen kunde iakttas.

Utredare, Jessika Svensson

HEMLIG

Polisen

Elektroniskt underskriven av Erik Vestling 2023-10-10 15:41

Nationellt forensiskt centrum (NFC)

Redovisning

Sakkunnigutlåtande

NFC:s ref.nr 2023018532

Uppdragsgivarens ref.nr 5000-K1204392-23

Explosivämnesundersökning

Inledande uppgifter

Uppdragsgivare (myndighet/motsvarande)	Uppdragsgivare (namn och kontaktinformation)	
polismyndigheten	Dimitrij Proskorin, Forensikgrupp 2 / City Kungsholmen	
Utförare	Telefon (NFC:s frontdesk)	NFC:s ärende upprättat
Nationellt forensiskt centrum (NFC)	010-562 80 20	2023-09-26

Ändamål

Ändamålet var att undersöka om det i materialen BG110738-1 – 3 samt 5311/38595-23/G001 – G003, -S002, -S010 – S012, -S019 och -S020 finns rester av sprängämnen och i så fall av vilken typ.

Resultat

Vid analys av materialen BG110738-1 – 3 samt 5311/38595-23/G001 – G003, -S001, -S002, -S010 – S012 avseende sprängämnen/sprängämneskomponenter indikerades EGDN (etylenglykoldinitrat) i BG110738-3 och 5311/38595-23/S002. I övriga material kunde inga i konventionella sprängämnen vanligt förekommande komponenter indikeras.

EGDN förekommer som komponent i framförallt dynamitsprängämnen.

Materialen 5311/38595-23/S019 och -S020 undersöktes inte närmare avseende sprängämnen.

Metodik

Följande metodik har använts vid undersökningen: 835*, 718

Metodik markerad med asterisk (*) är ackrediterad enligt ISO 17025. För mer information, se polisen.se/forensiskametoder

Undersökningsrelaterad information

Undersökningsuppdraget är beskrivande. Vid ett sådant uppdrag redovisas resultat, men någon slutsats dras inte.

Resultatet gäller för materialet så som det inkom till NFC.

I Foresight går att söka efter och få en sammanställning över material och undersökningar i ett K-ärende som hanteras av NFC. Foresight går att nå direkt från Durtvå och TekPro samt via denna länk: foresight.polisen.se/foresight. Alla som har behörighet att se information om ett K-ärende i Durtvå har åtkomst till uppgifterna i Foresight.

Material som delas vid NFC får en indexering av materialbeteckningen. Genom att söka på materialet i Foresight erhålls bl.a. en sammanställning över hur materialet har delats upp, status och var de uppdelade materialen befinner sig.

Polisen

Elektroniskt underskriven av Erik Vestling 2023-10-10 15:41

Nationellt forensiskt centrum (NFC)

Redovisning

Sakkunnigutlåtande

NFC:s ref.nr 2023018532

Uppdragsgivarens ref.nr 5000-K1204392-23

Materialförteckning

Beteckning i utlåtandet Uppdragsgivarens beteckning Beslags-/Spårmaterialnummer NFC:s materialnummer	**Undersökningsmaterial** Platsbeskrivning Materialhantering
2023-5000-BG110738-1 2023-5000-BG110738-1 2023-5000-BG110738-1 202301853205	**Handskar vänster** Låg på vägen Materialet återgår separat
2023-5000-BG110738-2 2023-5000-BG110738-2 2023-5000-BG110738-2 202301853206	**Handskar höger** Låg på vägen Materialet återgår separat
2023-5000-BG110738-3 2023-5000-BG110738-3 2023-5000-BG110738-3 202301853201	**Ryggsäck** Låg på vägen Materialet återgår separat
5311/38595-23/G001 5311/38595-23/G001 - 202301853202	**Metalldel NR1** Låg utanför entrén Materialet återgår separat
5311/38595-23/G002 5311/38595-23/G002 - 202301853203	**Metalldel NR2** Låg på trappa 3 Materialet återgår separat
5311/38595-23/G003 5311/38595-23/G003 - 202301853204	**Metalldel NR3** Låg på trappa 4 Materialet återgår separat
5311/38595-23/S001 5311/38595-23/S001 - 202301853207	**Nollprov** - Materialet kastas
5311/38595-23/S002 5311/38595-23/S002 - 202301853208	**Swipes** Långt ner på höger/vänster sida av dörrkarmen till lägenhet 1101. Materialet kastas
5311/38595-23/S009 5311/38595-23/S009 - 202301853213	**Nollprov** - Materialet återgår separat
5311/38595-23/S010 5311/38595-23/S010 - 202301853214	**Torkprov** Ytterdörren vid krevadgrop, lgh 1101 (aceton) Materialet återgår separat

SWEDAC ACKREDITERING
Ackred. nr 1521
Provning
ISO/IEC 17025

HEMLIG

Polisen

Elektroniskt underskriven av Erik Vestling 2023-10-10 15:41

Nationellt forensiskt centrum (NFC)

Redovisning

Sakkunnigutlåtande

NFC:s ref.nr	Uppdragsgivarens ref.nr
2023018532	5000-K1204392-23

5311/38595-23/S011 5311/38595-23/S011 - 202301853215	**Torkprov** Ytterdörren vid krevadgrop, lgh 1101 (destillerat vatten) Materialet återgår separat
5311/38595-23/S012 5311/38595-23/S012 - 202301853216	**Golvrester i sten** Från krevadgrop Materialet återgår separat
5311/38595-23/S019 5311/38595-23/S019 - 202301853217	**Metalldelar** Satt fast i badrumsdörr, lgh 1103 Materialet återgår separat
5311/38595-23/S020 5311/38595-23/S020 - 202301853219	**Metalldelar** Låg på badrumsgolvet framför toalett, lgh 1103 Materialet återgår separat

Handläggning

Handläggare, Explosivämnesundersökning	Driftställe	För kontakt
forensikern Erik Vestling (ansvarig handläggare) forensikern Sofia Andersen	Nationellt NFC (Linköping)	010-562 89 85
Ärendeansvarig forensikern Åsa Jufvas		För kontakt 010-562 81 99

Frågor om undersökningen samt eventuell kallelse till rättegång riktas till ansvarig handläggare, se ovan. Övergripande frågor i ärendet riktas till ärendeansvarig.

HEMLIG

Polisen

Elektroniskt underskriven av Åsa Jufvas 2023-10-23 12:40

Nationellt forensiskt centrum - NFC
Sakkunnigutlåtande
(DNA)

Datum	Vårt diarienummer
2023-10-23	2023018532
Ert datum	Er beteckning
2023-09-26	5000-K1204392-23

Polismyndigheten
Forensikgrupp 2 / City Kungsholmen
Dimitrij Proskorin
106 75 STOCKHOLM

Uppdragsgivare
polismyndigheten

Allmän information om NFC:s sakkunnigutlåtanden

Återgivande av sakkunnigutlåtande
Vid återgivande av denna redovisning ska detta i normalfallet göras i sin helhet. Om utdrag ur redovisningen återges i annat dokument ska detta följas av en tydlig hänvisning till ursprungsdokumentet.

Standardförfarande och metoder
Standardförfarande och metoder som har använts anges med dokumentbeteckning. Standardförfarande och metoder som ingår i laboratoriets ackreditering enligt ISO/IEC 17025 är markerade med asterisk (*). För förklaring av dokumentbeteckningar hänvisas till laboratoriets hemsida på IntraPolis eller Internet, www.nfc.polisen.se/tjanster. Önskas mer information kontakta ärendeansvarig.

Utlåtandeskala
För information om utlåtandeskalan, se sista sidan.

Polismyndigheten
Nationellt forensiskt centrum - NFC
581 94 Linköping • Tel 010-562 80 20 vxl • Fax 013-14 57 15
E-post registrator.nfc@polisen.se

SWEDAC ACKREDITERING
Ackred. nr 1521
Provning
ISO/IEC 17025

HEMLIG

Polisen

Elektroniskt underskriven av Åsa Jufvas 2023-10-23 12:40

Nationellt forensiskt centrum - NFC
Sakkunnigutlåtande
(DNA)

Datum	Vårt diarienummer
2023-10-23	2023018532
Ert datum	Er beteckning
2023-09-26	5000-K1204392-23

Material, metodik och materialhantering

Beteckning	Undersökningsmaterial
2023-5000-BG110738-1	**Handskar vänster** **Låg på vägen** Beslagsnr: 2023-5000-BG110738-1 Uppdragsgivarens beteckning: 2023-5000-BG110738-1 Forums materialnr: 202301853205 Materialhantering: Materialet återgår separat Metodik: 852*, 666*, 1388*, 869*, 744*, 727*, 1828*, 736*
2023-5000-BG110738-2	**Handskar höger** **Låg på vägen** Beslagsnr: 2023-5000-BG110738-2 Uppdragsgivarens beteckning: 2023-5000-BG110738-2 Forums materialnr: 202301853206 Materialhantering: Materialet återgår separat Metodik: 852*, 666*, 1388*, 869*, 744*, 727*, 1828*, 736*
2023-5000-BG110738-3	**Ryggsäck** **Låg på vägen** Beslagsnr: 2023-5000-BG110738-3 Uppdragsgivarens beteckning: 2023-5000-BG110738-3 Forums materialnr: 202301853201 Materialhantering: Materialet återgår separat Metodik: 852*, 666*, 1388*, 869*, 744*, 727*, 1828*, 736*
5311/38595-23/G001	**Metalldel NR1** **Låg utanför entrén** Uppdragsgivarens beteckning: 5311/38595-23/G001 Forums materialnr: 202301853202 Materialhantering: Materialet återgår separat Metodik: 852*, 666*, 1388*, 869*, 744*, 727*, 872*
5311/38595-23/G002	**Metalldel NR2** **Låg på trappa 3** Uppdragsgivarens beteckning: 5311/38595-23/G002 Forums materialnr: 202301853203 Materialhantering: Materialet återgår separat Metodik: 852*, 666*, 1388*, 869*, 744*, 727*, 872*

Polismyndigheten
Nationellt forensiskt centrum - NFC
581 94 Linköping • Tel 010-562 80 20 vxl • Fax 013-14 57 15
E-post registrator.nfc@polisen.se

SWEDAC ACKREDITERING
Ackred. nr 1521
Provning
ISO/IEC 17025

HEMLIG

Polisen

Elektroniskt underskriven av Åsa Jufvas 2023-10-23 12:40

Nationellt forensiskt centrum - NFC
Sakkunnigutlåtande
(DNA)

Datum	Vårt diarienummer
2023-10-23	2023018532
Ert datum	Er beteckning
2023-09-26	5000-K1204392-23

5311/38595-23/G003	**Metalldel NR3** **Låg på trappa 4** Uppdragsgivarens beteckning: 5311/38595-23/G003 Forums materialnr: 202301853204 Materialhantering: Materialet återgår separat Metodik: 852*, 666*, 1388*, 869*, 744*, 727*, 872*
5311/38595-23/S005	**Tops** **Handtagets utsida, port Fyrspannsgatan 101** Uppdragsgivarens beteckning: 5311/38595-23/S005 Forums materialnr: 202301853209 Materialhantering: Materialet har förbrukats Metodik: 852*, 666*, 1388*, 869*, 744*, 727*
5311/38595-23/S006	**Tops** **Handtagets insida, port Fyrspannsgatan 101** Uppdragsgivarens beteckning: 5311/38595-23/S006 Forums materialnr: 202301853210 Materialhantering: Materialet har förbrukats Metodik: 852*, 666*, 1388*, 869*, 744*, 727*
5311/38595-23/S007	**Tops** **Låsvrede, port Fyrspannsgatan 101** Uppdragsgivarens beteckning: 5311/38595-23/S007 Forums materialnr: 202301853211 Materialhantering: Materialet har förbrukats Metodik: 852*, 666*, 1388*, 869*, 744*, 727*
5311/38595-23/S008	**Tops** **Tittöga dörr till lgh 1101** Uppdragsgivarens beteckning: 5311/38595-23/S008 Forums materialnr: 202301853212 Materialhantering: Materialet har förbrukats Metodik: 852*, 666*, 1388*, 869*, 744*, 727*
5311/38595-23/S019	**Metalldelar** **Satt fast i badrumsdörr, lgh 1103** Uppdragsgivarens beteckning: 5311/38595-23/S019 Forums materialnr: 202301853217 Materialhantering: Materialet återgår separat Metodik: 852*, 666*, 1388*, 869*, 744*, 727*, 872*

Polismyndigheten
Nationellt forensiskt centrum - NFC
581 94 Linköping • Tel 010-562 80 20 vxl • Fax 013-14 57 15
E-post registrator.nfc@polisen.se

SWEDAC ACKREDITERING
Ackred. nr 1521
Provning
ISO/IEC 17025

HEMLIG

Polisen

Elektroniskt underskriven av Åsa Jufvas 2023-10-23 12:40

Nationellt forensiskt centrum - NFC
Sakkunnigutlåtande
(DNA)

Datum	Vårt diarienummer
2023-10-23	2023018532
Ert datum	Er beteckning
2023-09-26	5000-K1204392-23

5311/38595-23/S020	**Metalldelar** **Låg på badrumsgolvet framför toalett, lgh 1103** Uppdragsgivarens beteckning: 5311/38595-23/S020 Forums materialnr: 202301853219 Materialhantering: Materialet återgår separat Metodik: 852*, 666*, 1388*, 869*, 744*, 727*, 872*

Beteckning /Provid	Jämförelsematerial
DNA-AF-395200	Angivet namn: David S[redacted] Personnummer: [redacted] Provtyp: Salivprov på FTA-kort Uppgifter i Utrednings-/DNA-registret: David S[redacted], [redacted] Uppdragsgivarens beteckning: DNA-AF-395200 Forums materialnr: 201731896001 Materialhantering: Materialet är kastat Metodik: 870*, 869*, 765*, 1828*, 736*
DNA-AG-086619	Angivet namn: Joshua Sjölund Personnummer: 010417-9213 Provtyp: Salivprov på FTA-kort Uppgifter i Utrednings-/DNA-registret: Joshua Sjölund, 20010417-9213 Uppdragsgivarens beteckning: DNA-AG-086619 Forums materialnr: 202130913301 Materialhantering: Materialet är kastat Metodik: 870*, 869*, 765*, 1828*, 736*
DNA-AG-270643	Angivet namn: Alex Nilsson Personnummer: 010826-5695 Provtyp: Salivprov på FTA-kort Uppgifter i Utrednings-/DNA-registret: Alex Nilsson, 20010826-5695 Uppdragsgivarens beteckning: DNA-AG-270643 Forums materialnr: 202232365701 Materialhantering: Materialet är kastat Metodik: 870*, 869*, 765*, 1828*, 736*

Polismyndigheten
Nationellt forensiskt centrum - NFC
581 94 Linköping • Tel 010-562 80 20 vxl • Fax 013-14 57 15
E-post registrator.nfc@polisen.se

SWEDAC ACKREDITERING
Ackred. nr 1521
Provning
ISO/IEC 17025

HEMLIG

Polisen

Elektroniskt underskriven av Åsa Jufvas 2023-10-23 12:40

Nationellt forensiskt centrum - NFC
Sakkunnigutlåtande
(DNA)

Datum	Vårt diarienummer
2023-10-23	2023018532
Ert datum	Er beteckning
2023-09-26	5000-K1204392-23

Ändamål

Ändamålet är att undersöka om det på ovanstående undersökningsmaterial förekommer biologiska spår som avseende DNA kommer från någon av de under jämförelsematerial nämnda personerna eller annan person.

Undersökningsrelaterad information

DNA

För information om undersökning av biologiska spår och DNA samt LCN DNA-analys, se bilagor sist i utlåtandet.

Eventuella DNA-prov arkiveras vid laboratoriet i minst 30 år. Arkiveringstiden är kopplad till brottskategori.

Polismyndigheten
Nationellt forensiskt centrum - NFC
581 94 Linköping • Tel 010-562 80 20 vxl • Fax 013-14 57 15
E-post registrator.nfc@polisen.se

SWEDAC ACKREDITERING
Ackred. nr 1521
Provning
ISO/IEC 17025

HEMLIG

Polisen

Elektroniskt underskriven av Åsa Jufvas 2023-10-23 12:40

Nationellt forensiskt centrum - NFC
Sakkunnigutlåtande
(DNA)

Datum	Vårt diarienummer
2023-10-23	2023018532
Ert datum	**Er beteckning**
2023-09-26	5000-K1204392-23

Undersökning och slutsats

2023-5000-BG110738-1 Handskar vänster. Låg på vägen *Forums materialnr: 202301853205*	
DNA	På tumgreppets avigsida påvisades DNA. Analysen visar en blandning av DNA från minst tre personer. Resultaten talar extremt starkt för att del av DNA:t kommer från Joshua Sjölund (*Grad +4*), om man bortser från möjligheten att det kommer från en nära släkting. Resultaten talar extremt starkt för att del av DNA:t kommer från Alex Nilsson (*Grad +4*), om man bortser från möjligheten att det kommer från en nära släkting. Resultaten talar extremt starkt för att DNA:t inte kommer från David Sundqvist (*Grad -4*). I ett undersökt område på handflatans avigsida påvisades DNA. Analysen visar en blandning av DNA från minst fyra personer. Resultaten talar extremt starkt för att del av DNA:t kommer från Joshua Sjölund (*Grad +4*), om man bortser från möjligheten att det kommer från en nära släkting. Resultaten talar extremt starkt för att del av DNA:t kommer från Alex Nilsson (*Grad +4*), om man bortser från möjligheten att det kommer från en nära släkting. *David S[redacted] har för liten överensstämmelse med spåret för att någon slutsatsgrundande beräkning ska utföras.*
Spår- och DNA-register	Del av DNA-resultatet påvisat på tumgreppet (en blandning av DNA från minst tre personer) har manuellt sökts mot spår- och DNA-registren varvid träff mot Joshua Sjölund erhölls. Någon träffrapport skickas inte. Resultatet har inte sökts i sin helhet mot spår- och DNA-registren och uppnår inte kriterierna för registrering i spårregistret.

Polismyndigheten
Nationellt forensiskt centrum - NFC
581 94 Linköping • Tel 010-562 80 20 vxl • Fax 013-14 57 15
E-post registrator.nfc@polisen.se

SWEDAC ACKREDITERING
Ackred. nr 1521
Provning
ISO/IEC 17025

HEMLIG

Polisen

Elektroniskt underskriven av Åsa Jufvas 2023-10-23 12:40

Nationellt forensiskt centrum - NFC
Sakkunnigutlåtande
(DNA)

Datum	Vårt diarienummer
2023-10-23	2023018532
Ert datum	Er beteckning
2023-09-26	5000-K1204392-23

2023-5000-BG110738-2 Handskar höger. Låg på vägen	
	Forums materialnr: 202301853206
DNA	På tumgreppets avigsida påvisades DNA. Analysen visar en blandning av DNA från minst fyra personer. Blandningen utgörs av en huvuddel från en person samt av en mindre del som kan jämföras mot person. Resultaten talar extremt starkt för att huvuddelen av DNA:t kommer från Alex Nilsson (*Grad +4*), om man bortser från möjligheten att det kommer från en nära släkting. Resultaten talar extremt starkt för att del av DNA:t i den mindre delen kommer från Joshua Sjölund (*Grad +4*), om man bortser från möjligheten att det kommer från en nära släkting. *David S[redacted] har för liten överensstämmelse med spåret för att någon slutsatsgrundande beräkning ska utföras.* I ett undersökt område på handflatans avigsida påvisades DNA. Analysen visar en blandning av DNA från minst tre personer. Resultaten talar extremt starkt för att del av DNA:t kommer från Alex Nilsson (*Grad +4*), om man bortser från möjligheten att det kommer från en nära släkting. Resultaten talar extremt starkt för att DNA:t <u>inte</u> kommer från David S[redacted] (*Grad -4*). *Joshua Sjölund har för liten överensstämmelse med spåret för att någon slutsatsgrundande beräkning ska utföras.*
Spår- och DNA-register	Huvuddelen av DNA-resultatet påvisat på tumgreppet har manuellt sökts mot spår- och DNA-registren varvid träff mot Alex Nilsson erhölls. Någon träffrapport skickas inte.

Polismyndigheten
Nationellt forensiskt centrum - NFC
581 94 Linköping • Tel 010-562 80 20 vxl • Fax 013-14 57 15
E-post registrator.nfc@polisen.se

SWEDAC ACKREDITERING
Ackred. nr 1521
Provning
ISO/IEC 17025

HEMLIG

Polisen

Elektroniskt underskriven av Åsa Jufvas 2023-10-23 12:40

Nationellt forensiskt centrum - NFC
Sakkunnigutlåtande
(DNA)

Datum	Vårt diarienummer
2023-10-23	2023018532
Ert datum	Er beteckning
2023-09-26	5000-K1204392-23

2023-5000-BG110738-3	Ryggsäck. Låg på vägen *Forums materialnr: 202301853201*
DNA	På bärhandtaget påvisades DNA. Analysen visar en blandning av DNA från minst tre personer. Blandningen utgörs av en huvuddel från en person samt av en mindre del som kan jämföras mot person. Resultaten talar extremt starkt för att huvuddelen av DNA:t kommer från Joshua Sjölund (*Grad +4*), om man bortser från möjligheten att det kommer från en nära släkting. *Övriga personer i ärendet har för liten överensstämmelse med spåret för att någon slutsatsgrundande beräkning ska utföras.* I ett undersökt område på höger axelrem påvisades DNA. Analysen visar en blandning av DNA från minst tre personer. Resultaten talar extremt starkt för att del av DNA:t kommer från Joshua Sjölund (*Grad +4*), om man bortser från möjligheten att det kommer från en nära släkting. *Övriga personer i ärendet har för liten överensstämmelse med spåret för att någon slutsatsgrundande beräkning ska utföras.* I tre undersökta områden (ett inuti det stora facket, ett inuti det lilla facket samt ett område på ena axelremmens spännrem) påvisades DNA men resultatet kunde på grund av komplexitet inte utvärderas. I en undersökt besudling inuti det stora facket kunde DNA i tillräcklig mängd inte påvisas.

5311/38595-23/G001	Metalldel NR1. Låg utanför entrén *Forums materialnr: 202301853202*
DNA specialanalys LCN	På materialet kunde något detekterbart DNA inte påvisas. *Vid en inledande granskning avseende fingeravtryck bedömdes materialet bättre lämpat för DNA-undersökning.* *Fingeravtrycksframkallning har därmed inte utförts.*

5311/38595-23/G002	Metalldel NR2. Låg på trappa 3 *Forums materialnr: 202301853203*
DNA specialanalys LCN	I ett undersökt område kunde något detekterbart DNA inte påvisas.

5311/38595-23/G003	Metalldel NR3. Låg på trappa 4 *Forums materialnr: 202301853204*
DNA specialanalys LCN	I ett undersökt område kunde något detekterbart DNA inte påvisas.

Polismyndigheten
Nationellt forensiskt centrum - NFC
581 94 Linköping • Tel 010-562 80 20 vxl • Fax 013-14 57 15
E-post registrator.nfc@polisen.se

SWEDAC ACKREDITERING
Ackred. nr 1521
Provning
ISO/IEC 17025

HEMLIG

Polisen

Elektroniskt underskriven av Åsa Jufvas 2023-10-23 12:40

Nationellt forensiskt centrum - NFC
Sakkunnigutlåtande
(DNA)

Datum	Vårt diarienummer
2023-10-23	2023018532
Ert datum	**Er beteckning**
2023-09-26	5000-K1204392-23

5311/38595-23/S005	Tops. Handtagets utsida, port Fyrspannsgatan 101 *Forums materialnr: 202301853209*
DNA	På topsen kunde DNA i tillräcklig mängd inte påvisas.

5311/38595-23/S006	Tops. Handtagets insida, port Fyrspannsgatan 101 *Forums materialnr: 202301853210*
DNA	På topsen kunde DNA i tillräcklig mängd inte påvisas.

5311/38595-23/S007	Tops. Låsvrede, port Fyrspannsgatan 101 *Forums materialnr: 202301853211*
DNA	På topsen kunde DNA i tillräcklig mängd inte påvisas.

5311/38595-23/S008	Tops. Tittöga dörr till lgh 1101 *Forums materialnr: 202301853212*
DNA	På topsen kunde något detekterbart DNA inte påvisas.

5311/38595-23/S019	Metalldelar. Satt fast i badrumsdörr, lgh 1103 *Forums materialnr: 202301853217*
DNA specialanalys LCN	I ett undersökt område kunde något detekterbart DNA inte påvisas.

5311/38595-23/S020	Metalldelar. Låg på badrumsgolvet framför toalett, lgh 1103 *Forums materialnr: 202301853219*
DNA specialanalys LCN	I ett undersökt område kunde något detekterbart DNA inte påvisas.

Handläggning

Undersökning	Handläggare
DNA och *DNA specialanalys LCN*	forensikern Åsa Jufvas (ansvarig handläggare) forensiske generalisten Helena Lyth

Frågor riktas i första hand till forensikern Åsa Jufvas (ärendeansvarig), direkttelefon 010-562 81 99. Eventuell kallelse till rättegång ställs till den ansvarige handläggaren för berörd undersökningstyp.

Åsa Jufvas
Forensiker

Polismyndigheten
Nationellt forensiskt centrum - NFC
581 94 Linköping • Tel 010-562 80 20 vxl • Fax 013-14 57 15
E-post registrator.nfc@polisen.se

SWEDAC ACKREDITERING
Ackred. nr 1521
Provning
ISO/IEC 17025

Polisen

Elektroniskt underskriven av Åsa Jufvas 2023-10-23 12:40

Nationellt forensiskt centrum - NFC
Sakkunnigutlåtande
(DNA)

Datum	Vårt diarienummer
2023-10-23	2023018532
Ert datum	Er beteckning
2023-09-26	5000-K1204392-23

Utlåtandeskala

Skalan är utarbetad för NFC:s resultatvärdering. Vid resultatvärdering bedöms storleken hos *resultatvärdet*, det vill säga hur mycket resultaten av undersökningen talar för eller emot huvudhypotesen. Storleksordningen hos resultatvärdet avgör skalsteget. Nedan visas skalstegen med tillhörande intervall av resultatvärden (V). Om en av hypoteserna kan uteslutas används inte skalstegen och slutsatsen blir då ett fastställande av faktum. Se även www.nfc.polisen.se.

Skalsteg	Verbalt uttryck	Förklaring	Resultatvärde (V)
Grad +4	Resultaten talar extremt starkt för att ...	Det bedöms vara minst 1 000 000 gånger mer sannolikt att få dessa resultat om huvudhypotesen är sann än om den alternativa hypotesen är sann.	$1\,000\,000 \leq V$
Grad +3	Resultaten talar starkt för att ...	Det bedöms vara minst 6000 gånger mer sannolikt att få dessa resultat om huvudhypotesen är sann än om den alternativa hypotesen är sann.	$6\,000 \leq V < 1\,000\,000$
Grad +2	Resultaten talar för att ...	Det bedöms vara minst 100 gånger mer sannolikt att få dessa resultat om huvudhypotesen är sann än om den alternativa hypotesen är sann.	$100 \leq V < 6\,000$
Grad +1	Resultaten talar i någon mån för att ...	Det bedöms vara minst 6 gånger mer sannolikt att få dessa resultat om huvudhypotesen är sann än om den alternativa hypotesen är sann.	$6 \leq V < 100$
Grad 0	Resultaten talar varken för eller emot att ...	Det bedöms vara ungefär lika sannolikt att få de erhållna resultaten om huvudhypotesen är sann som om den alternativa hypotesen är sann.	$\frac{1}{6} < V < 6$
Grad -1	Resultaten talar i någon mån för att ... <u>inte</u> ...	Det bedöms vara minst 6 gånger mer sannolikt att få dessa resultat om den <u>alternativa hypotesen</u> är sann än om huvudhypotesen är sann.	$\frac{1}{100} < V \leq \frac{1}{6}$
Grad -2	Resultaten talar för att ... <u>inte</u> ...	Det bedöms vara minst 100 gånger mer sannolikt att få dessa resultat om den <u>alternativa hypotesen</u> är sann än om huvudhypotesen är sann.	$\frac{1}{6\,000} < V \leq \frac{1}{100}$
Grad -3	Resultaten talar starkt för att ... <u>inte</u> ...	Det bedöms vara minst 6000 gånger mer sannolikt att få dessa resultat om den <u>alternativa hypotesen</u> är sann än om huvudhypotesen är sann.	$\frac{1}{1\,000\,000} < V \leq \frac{1}{6\,000}$
Grad -4	Resultaten talar extremt starkt för att ... <u>inte</u> ...	Det bedöms vara minst 1 000 000 gånger mer sannolikt att få dessa resultat om den <u>alternativa hypotesen</u> är sann än om huvudhypotesen är sann.	$V \leq \frac{1}{1\,000\,000}$

Polismyndigheten
Nationellt forensiskt centrum - NFC
581 94 Linköping • Tel 010-562 80 20 vxl • Fax 013-14 57 15
E-post registrator.nfc@polisen.se

SWEDAC ACKREDITERING
Ackred. nr 1521
Provning
ISO/IEC 17025

HEMLIG

Polisen

Elektroniskt underskriven av Åsa Jufvas 2023-10-23 12:40

Nationellt forensiskt centrum - NFC
Sakkunnigutlåtande
(DNA)

Datum	Vårt diarienummer
2023-10-23	2023018532
Ert datum	Er beteckning
2023-09-26	5000-K1204392-23

Bilaga till sakkunnigutlåtanden med undersökningar av biologiska spår och dna

I tabellen återges exempel med förklaring på vanliga standardfraser som används av Nationellt forensiskt centrum (NFC) vid redovisning av genomförda undersökningar av biologiska spår och dna.

Vid behov av att diskutera genomförda undersökningar och erhållna resultat kontakta ansvarig handläggare i ärendet.

Använd fras	Förklaring
… reagerade så som för blod …	Vid ett test har spåret reagerat så som för blod.
… blod påvisades …	Spåret är blodliknande, har reagerat så som för blod med ett test och ett dna-resultat har erhållits.
… spermier påvisades …	Spermier har påvisats vid mikroskopisk granskning av ett delprov av spåret men manligt dna har inte påvisats.
… sperma påvisades …	Spermier har påvisats vid mikroskopisk granskning av ett delprov av spåret och manligt dna har påvisats.
… dna påvisades …	Dna har påvisats men bakomliggande spårtyp har inte fastställts. Används exempelvis när områden spårsäkrats för analys, så som för ”*brukarDNA*” eller ”*touchDNA*”.
… kunde blod/sperma inte påvisas …	Spårtypen ifråga har inte kunnat påvisas på det undersökta materialet.
Något detekterbart dna kunde inte påvisas	Vid kvantifiering (mängdbestämning) av provet kunde dna inte påvisas (<0,001 ng/µL).
Dna i tillräcklig mängd kunde inte påvisas	Vid kvantifiering (mängdbestämning) påvisades dna i provet, men fortsatt analys har inte utförts på grund av att mängden dna (0,001-0,0049 ng/µL) är låg för en standardanalys.
Dna påvisades. Resultatet kunde på grund av komplexitet (+ ev. förtydligande ord) inte utvärderas	Standardanalys utförd. Resultatet kan utgöras av en komplicerad blandbild med flera personer, vara ett svagt resultat med avsaknad av information, inte ett reproducerbart resultat eller en kombination av dessa tre. Nedbryt-ningsgrad på dna eller närvaro av föroreningar s.k. analyshämmare kan inverka på resultatet.
Den mindre delen av dna:t kunde inte utvärderas	Används när resultatet utgörs av en blandbild med olika proportioner på de bidragande inslagen och den mindre delen inte kunde utvärderas och användas på grund av komplexitet.

Polismyndigheten
Nationellt forensiskt centrum - NFC
581 94 Linköping • Tel 010-562 80 20 vxl • Fax 013-14 57 15
E-post registrator.nfc@polisen.se

SWEDAC ACKREDITERING
Ackred. nr 1521
Provning
ISO/IEC 17025

En undersökning inleds med att **eftersöka och säkra biologiska spår** och om möjligt fastställa spårtyp. Spår som eftersöks är exempelvis besudlingar av blod, sperma eller sekret (saliv eller vaginalsekret) men också spår av t.ex. celler/cellrester som inte utgör direkta besudlingar. Spår kan sökas med blotta ögat eller med stöd av ljuskällor och instrument men också på kemisk väg. Biokemiska tester och mikroskopisk granskning används för att bedöma spårtyp. En stor mängd spår säkras trots avsaknad av regelrätta besudlingar. När det gäller spår som inte kan synliggöras går det inte att i förväg avgöra var det sitter eller om det överhuvudtaget förekommer något spår eller dna på den aktuella ytan. Många av dessa spårsäkringar innehåller mycket lite eller inget dna och möjligheten att få användbara resultat är låga. När dna i dessa fall påvisas kan bakomliggande spårtyp inte klargöras.

En bedömning av ett spår, ibland i kombination med resultat från dna-analys, leder till följande slutsatser: *"... blod/sperma påvisades*" eller "*... kunde blod/sperma inte påvisas*". När spårtyp inte har fastställts används "*… påvisades dna …*". Slutsatsen "*kunde inte påvisas*" utesluter inte att det kan finnas spår/dna på ett material. Tidsförlopp, mängden spår och deras synlighet, underlagets beskaffenhet och graden av föroreningar (t.ex. smuts) är faktorer som påverkar resultatet. På material där många besudlingar/spår iakttas görs ofta ett urval till fortsatt undersökning. Urvalet baseras på erfarenhet samt på den information som uppdragsgivaren lämnat i ärendet.

Efter spårsäkringen utförs **extraktion**, då dna utvinns ur spåret. Vald metod beror på spårets egenskaper och på det bakgrundsmaterial där det sitter. Nästa steg, **kvantifieringen**, undersöker mängden dna i provet. Innehåller provet inget eller för lite dna för en standardanalys avslutas analysen (gränsen/gränsvärdet är satt till 0,005 ng/µL). Om ett undersökt spår inte uppvisar något dna eller att mängden dna är låg för en standardanalys används fraser motsvarande: "*Något detekterbart dna kunde inte påvisas*" eller *"Dna i tillräcklig mängd kunde inte påvisas"*. Innehåller provet mycket dna så kan det behöva spädas före fortsatt analys. Nästa steg är **kopiering** med s.k. PCR-teknik där utvalda områden i dna:t kopieras och dna-profilen tas fram. Tekniken möjliggör undersökning av små mängder dna.

Dna finns i de flesta av våra celler. Det dna som analyseras är likadant i hela kroppen och ändrar sig inte över tiden. Sperma eller blod som påträffats på en brottsplats kan därför jämföras med dna-resultatet för ett salivprov från en person tillvarataget långt senare. Vid dna-analysen undersöks en ytterst liten del av arvsmassan som innehåller tillräckligt med information för att kunna leda till starka slutsatser. De områden i arvsmassan som undersöks kallas STR-markörer. De uppvisar variation mellan olika individer. Analysresultatet för de undersökta STR-markörerna åskådliggörs som en sifferserie kallad dna-profil. Markörerna som analyseras innehåller ingen information om en individs egenskaper, men en markör analyseras som visar på biologiskt kön.

De erhållna dna-profilerna jämförs vanligtvis mot personer aktuella i utredningen eller registreras i spårregistret. **Följande hypoteser används** vid värderingen av dna-resultaten vid jämförelse mot person;

Huvudhypotes: Spåret/dna:t kommer från den aktuella personen.
Alternativ hypotes: Spåret/dna:t kommer från någon annan person (som inte är nära släkt med den aktuella personen).

Om huvudhypotesen är sann är det förväntat att resultaten ska överensstämma. Sannolikheten för att erhålla ett överensstämmande resultat om den alternativa hypotesen (dna:t kommer från en annan person) är sann, varierar beroende på resultatet. Det är beräkningen av hur sannolikt det är att erhålla resultatet om dna:t kommer från en annan person som styr vilken slutsatsgrad som slutligen redovisas. Dna-resultatet i en undersökt STR-markör kan vara vanligt förekommande, men genom att analysera flera områden ger det sammantagna resultatet en mycket liten risk för slumpmässig överensstämmelse. Vid överensstämmelse utförs en **frekvensberäkning** som visar hur (o)vanligt dna-resultatet är i svensk majoritetsbefolkning. Beräkningen avser två obesläktade personer. Överensstämmelse mellan ett fullständigt dna-resultat från en person (NN) och ett fullständigt dna-resultat från ett spår med dna från en person ger alltid slutsatsen ”Grad +4”: *Resultaten talar extremt starkt för att dna:t kommer från NN (Grad +4), om man bortser från möjligheten att det kommer från en nära släkting*[1]. Mängden och kvaliteten på dna:t samt provets beskaffenhet kan medföra att en ofullständig dna-profil erhålls, vilket kan leda till lägre slutsatsgrader.

Ett spår kan innehålla dna från två eller flera personer, **en blandbild**. Detta kan medföra fler möjligheter att förklara resultatet och därmed ökar andelen personer som har en dna-profil som av en slump skulle kunna överensstämma med analysresultatet. Vid utvärdering av ett blandbildsresultat tas hänsyn till bland annat resultatets kvalitet, hur många personer som kan ha bidragit till resultatet, mängden dna i provet, ingående varianter i STR-markörerna och i vilken proportion de förekommer.

Vid utvärdering av dna-resultat används **expertsystemet DNAxs**[2]. I expertsystemet finns en beräkningsmodul som grundar sig på en internationellt vedertagen beräkningsmodell kallad ”probabilistic genotyping”. Utvärdering med stöd av DNAxs har potential att hantera resultat med upp till fyra personer som bidragare och där resultatet uppvisar s.k. stokastisk variation, såsom att inte hela dna-profilen framträder på grund av liten mängd dna. För att ett resultat ska kunna utvärderas med DNAxs behöver dna-provet analyseras minst två gånger. Undantaget är om det dna som påvisas kommer från en person då det räcker med en analys.

Utvärdering av dna-resultat med DNAxs sker i flera steg. Först görs en bedömning om dna-resultatet är användbart. Det görs också en bedömning av antalet bidragande personer i dna-resultatet. För dna-resultat som bedömts användbart för jämförelse görs en inledande jämförelse mot person/er i ärendet. Beroende på antalet bidragande personer i dna-resultatet samt hur väl spårets dna-resultat och personens dna-profil stämmer överens avgörs det om någon beräkning av resultatvärde mot person (eller ett annat dna-spår) ska utföras. Därefter sker en beräkning av resultatvärdet.

Hur stor skillnad som tillåts mellan dna-resultatet och person för beräkning av resultatvärde styrs av validerade tröskelvärden. Dessa tröskelvärden är beroende av antalet personer i dna-resultatet. I de fall personers dna-profiler eller andra spår vid jämförelse inte uppfyller tröskelvärdet så utförs ingen beräkning av resultatvärde. Då beräkningar utförs med hjälp av expertsystem (probabilistic genotyping) som DNAxs anses beräknade resultatvärden i intervallen för Grad -2 till Grad +2 inte vara tillräckligt robusta och därmed inte tillförlitliga, varför dessa manuellt bedöms motsvara ett resultatvärde inom intervallet för Grad 0.

Även om sannolikheten är mycket liten, så är den större **för att närbesläktade personer** uppvisar överensstämmande dna-profiler, än att obesläktade personer skulle göra det[3]. Sannolikheten för överensstämmelse är störst mellan helsyskon av samma kön men lägre än 1 på 1 miljon vid en fullständig dna-profil. Sannolikheten för slumpmässig överensstämmelse är betydligt lägre för övriga, mer avlägsna släktskapsrelationer. Sannolikheten att en nära släkting skulle uppvisa en överensstämmelse med dna-resultatet ökar dock om resultatet utgörs av en ofullständig dna-profil eller av en blandbild. I NFC:s ärendeverksamhet har enbart enäggstvillingar visats ha överensstämmande dna-profiler. Råder oklarheter i utredningen kan personprov från relevanta släktingar inhämtas, om inte dna-profilerna redan finns tillgängliga via dna-registret. Om en direkt jämförelse inte är möjlig kan på begäran sannolikheten för slumpmässig överensstämmelse mellan släktingar beräknas.

Vid all material- och spårhantering behöver risken för **kontaminering** minimeras. Effekterna av kontaminering ökar med att en allt mindre mängd spår/dna hanteras Vid all hantering eller kontakt med spår eller föremål som eventuellt ska dna-undersökas finns risk för kontamination. För att minimera riskerna att kontaminera med sitt eget dna eller från andra hanterade föremål ska som minimum munskydd och engångshandskar alltid användas. Engångshandskar behöver bytas ofta och utrustning rengöras (kameror, linjaler o.s.v.). Detta gäller för såväl arbete på brottsplats som vid laboratorium fram till avslutad hantering av ett undersökningsmaterial. Vilka personer som hanterat material och spår bör finnas dokumenterat. I syfte att påvisa kontaminationer och kunna avfärda dem som sådana för att inte vilseleda förundersökningen finns en lagstadgad elimineringsdatabas (EDB), med dna-profiler främst från personer som regelbundet hanterar undersökningsmaterial, t.ex. kriminaltekniker och personal vid NFC. I vissa fall behövs salivprov från andra personer som inte förekommer i EDB för att kunna utesluta dem mot erhållna resultat. Korrekt använd skyddsutrustning är central eftersom en kontamination kan förstöra ett dna-spår (det räcker inte med att ha tillgång till dna-profilen från den kontaminerande personen).

[1] För mer detaljerad information om NFC:s utlåtandeskala se https://polisen.se/tjanster-tillstand/bestall-forensisk-undersokning/utlatandeskala/
[2] Det finns ett separat Faktablad kring DNAxs.
[3] Det finns ett separat Faktablad kring DNA-resultat och nära släktskap.

HEMLIG

Polisen

Elektroniskt underskriven av Åsa Jufvas 2023-10-23 12:40

Nationellt forensiskt centrum - NFC
Sakkunnigutlåtande
(DNA)

Datum	Vårt diarienummer
2023-10-23	2023018532
Ert datum	Er beteckning
2023-09-26	5000-K1204392-23

Bilaga till sakkunnigutlåtanden med information om undersökning med LCN DNA-analys

Förkortningen LCN (Low Copy Number) syftar på att antalet analyserbara DNA-molekyler i ett prov är mycket begränsat. Vid LCN DNA-analys undersöks prover med koncentration i intervallet 0,001-0,0099 ng/µL. LCN DNA-analys kan i vissa fall också användas för sekret-, blod- eller spermafläckar som inte gett något resultat med en standardanalys. I dessa besudlingar kan mängden DNA vara relativt hög men att andra faktorer, som till exempel föroreningar i provet, kan påverka analysen så att utvärdering enligt LCN DNA-analys behövs för att erhålla ett användbart resultat. LCN DNA-analys är baserad på samma teknik som standard DNA-analys. Det som skiljer är en specialanpassad material- och provhantering, att resultaten verifieras genom upprepade analyser samt att utvärdering av resultaten kan vara mer tidskrävande. När små mängder DNA analyseras erhålls ofta resultat med större komplexitet. Detta är orsaken till att DNA-analysen upprepas minst två gånger. Resultat som är reproducerbara och bedöms tillförlitliga används för värdering mot uppställda hypoteser i ärendet.
Det finns flera anledningar till varför ett LCN-resultat inte kan användas för jämförelse mot person. Resultatet kan utgöras av en komplicerad blandbild med flera personer, vara ett svagt resultat med avsaknad av information, ett inte reproducerbart resultat eller en kombination av dessa tre.

I tabellen återges exempel med förklaring på vanliga standardfraser som används av Nationellt forensiskt centrum (NFC) vid redovisning av genomförda undersökningar med LCN DNA-analys.

Använd fras	Förklaring
… dna påvisades …	Dna har påvisats men bakomliggande spårtyp kan inte fastställas (utgörs inte av blod eller sperma). Används exempelvis när områden och inte regelrätta besudlingar spårsäkrats för analys.
Något detekterbart dna kunde inte påvisas	Vid kvantifiering (mängdbestämning) av provet kunde dna inte påvisas (<0,001 ng/µL).
Dna påvisades. Resultatet kunde på grund av komplexitet (+ ev. förtydligande ord) inte utvärderas	Resultatet kan utgöras av en komplicerad blandbild med flera personer, vara ett svagt resultat med avsaknad av information, inte ett reproducerbart resultat eller en kombination av dessa tre. Nedbrytningsgrad på dna eller närvaro av föroreningar s.k. analyshämmare kan inverka på resultatet.
Den mindre delen av dna:t kunde inte utvärderas	Används när resultatet utgörs av en blandbild med olika proportioner på de bidragande inslagen och den mindre delen inte kan utvärderas och användas på grund av komplexitet.

LCN dna-resultat utvärderas med DNAxs alternativt med manuell utvärdering. För utvärdering med DNAxs se Bilaga till sakkunnigutlåtanden med undersökningar av biologiska spår och dna. Vid manuell utvärdering gäller följande: Vid överensstämmelse utförs en frekvensberäkning som visar hur (o)vanligt dna-resultatet är i svensk majoritetsbefolkning. Beräkningen avser två obesläktade personer. Överensstämmelse mellan ett fullständigt dna-resultat från en person (NN) och ett

Polismyndigheten
Nationellt forensiskt centrum - NFC
581 94 Linköping • Tel 010-562 80 20 vxl • Fax 013-14 57 15
E-post registrator.nfc@polisen.se

SWEDAC ACKREDITERING
Ackred. nr 1521
Provning
ISO/IEC 17025

Polisen

Elektroniskt underskriven av Åsa Jufvas 2023-10-23 12:40

Nationellt forensiskt centrum - NFC
Sakkunnigutlåtande
(DNA)

Datum	Vårt diarienummer
2023-10-23	2023018532
Ert datum	Er beteckning
2023-09-26	5000-K1204392-23

fullständigt dna-resultat från ett spår med dna från en person ger alltid slutsatsen ”Grad +4”: *Resultaten talar extremt starkt för att dna:t kommer från NN (Grad +4), om man bortser från möjligheten att det kommer från en nära släkting*. Mängden och kvaliteten på dna:t samt provets beskaffenhet kan medföra att en ofullständig dna-profil erhålls, vilket kan leda till lägre slutsatsgrader. Om avvikelser iakttas vid jämförelse mellan två dna-resultat erhålls i de flesta fall slutsatsen ”Grad -4”: *Resultaten talar extremt starkt för att dna:t inte kommer från NN (Grad -4)*. Generellt sett är det ovanligt med slutsatserna ”*Grad -1*” till ”*Grad -3*” för dna-resultat.

Polismyndigheten
Nationellt forensiskt centrum - NFC
581 94 Linköping • Tel 010-562 80 20 vxl • Fax 013-14 57 15
E-post registrator.nfc@polisen.se

SWEDAC ACKREDITERING
Ackred. nr 1521
Provning
ISO/IEC 17025

HEMLIG

Polisen

Elektroniskt underskriven av Malin Thomsson 2023-11-03 14:04

Nationellt forensiskt centrum (NFC)

Redovisning

Sakkunnigutlåtande

NFC:s ref.nr 2023018532

Uppdragsgivarens ref.nr 5000-K1204392-23

Fingeravtrycksframkallning

Inledande uppgifter

Uppdragsgivare (myndighet/motsvarande)	Uppdragsgivare (namn och kontaktinformation)	
polismyndigheten	Dimitrij Proskorin, Forensikgrupp 2 / City Kungsholmen	
Utförare	Telefon (NFC:s frontdesk)	NFC:s ärende upprättat
Nationellt forensiskt centrum (NFC)	010-562 80 20	2023-09-26

Ändamål

Ändamålet var att undersöka om det på materialen förekommer fingeravtryck som bedöms vara användbara för jämförelse.

Materialförteckning, resultat och fortsatt hantering

Beteckning i utlåtandet Uppdragsgivarens beteckning Beslags-/Spårmaterialnummer NFC:s materialnummer	**Undersökningsmaterial** Platsbeskrivning
5311/38595-23/G001 5311/38595-23/G001 - 202301853202	**Metalldel NR1** Låg utanför entrén

Beskrivning av materialet

Fingeravtrycksundersökning har inte utförts då materialet bedömdes bättre lämpat för DNA-undersökning.

Resultat

Ej undersökt

Materialhantering

Materialet återgår separat

SWEDAC ACKREDITERING
Ackred. nr 1521
Provning
ISO/IEC 17025

HEMLIG

Polisen

Elektroniskt underskriven av Malin Thomsson 2023-11-03 14:04

Nationellt forensiskt centrum (NFC)

Redovisning

Sakkunnigutlåtande

NFC:s ref.nr 2023018532

Uppdragsgivarens ref.nr 5000-K1204392-23

5311/38595-23/G002 5311/38595-23/G002 - 202301853203	**Metalldel NR2** Låg på trappa 3

Resultat
Inga fingeravtryck säkrades på materialet.

Materialhantering
Materialet återgår separat

5311/38595-23/G003 5311/38595-23/G003 - 202301853204	**Metalldel NR3** Låg på trappa 4

Resultat
Inga fingeravtryck säkrades på materialet.

Materialhantering
Materialet återgår separat

5311/38595-23/S019 5311/38595-23/S019 - 202301853217	**Metalldelar** Satt fast i badrumsdörr, lgh 1103

Beskrivning av materialet
Materialet bestod av tre metalldelar.

Resultat
Inga fingeravtryck säkrades på materialet.

Materialhantering
Materialet återgår separat

HEMLIG

Polisen

Elektroniskt underskriven av Malin Thomsson 2023-11-03 14:04

Nationellt forensiskt centrum (NFC)

Redovisning

Sakkunnigutlåtande

NFC:s ref.nr
2023018532

Uppdragsgivarens ref.nr
5000-K1204392-23

5311/38595-23/S020 5311/38595-23/S020 - 202301853219	**Metalldelar** Låg på badrumsgolvet framför toalett, lgh 1103

Beskrivning av materialet
Materialet bestod av en metalldel.

Resultat
Inga fingeravtryck säkrades på materialet.

Materialhantering
Materialet återgår separat

Metodik

Följande metodik har använts vid undersökningen: 1252*, 1238*, 1240*.

Metodik markerad med asterisk (*) är ackrediterad enligt ISO 17025. För mer information, se polisen.se/forensiskametoder

Undersökningsrelaterad information

Undersökningsuppdraget är beskrivande. Vid ett sådant uppdrag dras ingen slutsats.

Resultatet gäller för materialet så som det inkom till NFC.

I Foresight går att söka efter och få en sammanställning över material och undersökningar i ett K-ärende som hanteras av NFC. Foresight går att nå direkt från Durtvå och TekPro samt via denna länk: foresight.polisen.se/foresight. Alla som har behörighet att se information om ett K-ärende i Durtvå har åtkomst till uppgifterna i Foresight.

Material som delas vid NFC får en indexering av materialbeteckningen. Genom att söka på materialet i Foresight erhålls bl.a. en sammanställning över hur materialet har delats upp, status och var de uppdelade materialen befinner sig.

Handläggning

Handläggare, Fingeravtrycksframkallning forensiska laboranten Malin Thomsson (ansvarig handläggare)	Driftställe Nationellt NFC (Linköping)	För kontakt 010-562 82 83 malin.thomsson@polisen.se
Ärendeansvarig forensikern Åsa Jufvas		För kontakt 010-562 81 99

Frågor om undersökningen samt eventuell kallelse till rättegång riktas till ansvarig handläggare, se ovan. Övergripande frågor i ärendet riktas till ärendeansvarig.

HEMLIG

Polisen

Elektroniskt underskriven av Åsa Jufvas 2023-11-06 13:57

Nationellt forensiskt centrum (NFC)
Redovisning
Sakkunnigutlåtande

NFC:s ref.nr 2023018532

Uppdragsgivarens ref.nr 5000-K1204392-23

Explosivämnesundersökning

Inledande uppgifter

Uppdragsgivare (myndighet/motsvarande)	Uppdragsgivare (namn och kontaktinformation)	
polismyndigheten	Dimitrij Proskorin, Forensikgrupp 2 / City Kungsholmen	
Utförare	Telefon (NFC:s frontdesk)	NFC:s ärende upprättat
Nationellt forensiskt centrum (NFC)	010-562 80 20	2023-09-26

Ändamål

Ändamålet var att om möjligt bedöma vad metallbitarna 5311/38595-23/G001 – G003 samt 5311/38595-23/S019 och S020 har för ursprung.

Någon vidare samhörighetsundersökning (M21) av metallbitarna bedömdes ej möjlig och undersökningen återkallades 2023-11-06.

Resultat

Det går inte avgöra vad metallbitarna 5311/38595-23/G001 – G003 samt 5311/38595-23/S019 och S020 har för ursprung eller om de varit en del av bombens konstruktion. De bedöms dock befunnit sig nära explosionens centrum.

Metodik

Följande metodik har använts vid undersökningen: 835*

Metodik markerad med asterisk (*) är ackrediterad enligt ISO 17025. För mer information, se polisen.se/forensiskametoder

Undersökningsrelaterad information

Undersökningsuppdraget är beskrivande. Vid ett sådant uppdrag redovisas resultat, men någon slutsats dras inte.

Resultatet gäller för materialet så som det inkom till NFC.

I Foresight går att söka efter och få en sammanställning över material och undersökningar i ett K-ärende som hanteras av NFC. Foresight går att nå direkt från Durtvå och TekPro samt via denna länk: foresight.polisen.se/foresight. Alla som har behörighet att se information om ett K-ärende i Durtvå har åtkomst till uppgifterna i Foresight.

Material som delas vid NFC får en indexering av materialbeteckningen. Genom att söka på materialet i Foresight erhålls bl.a. en sammanställning över hur materialet har delats upp, status och var de uppdelade materialen befinner sig.

SWEDAC ACKREDITERING
Ackred. nr 1521
Provning
ISO/IEC 17025

HEMLIG

Polisen

Elektroniskt underskriven av Åsa Jufvas 2023-11-06 13:57

Nationellt forensiskt centrum (NFC)

Redovisning

Sakkunnigutlåtande

NFC:s ref.nr 2023018532

Uppdragsgivarens ref.nr 5000-K1204392-23

Materialförteckning

Beteckning i utlåtandet Uppdragsgivarens beteckning Beslags-/Spårmaterialnummer NFC:s materialnummer	**Undersökningsmaterial** Platsbeskrivning Materialhantering
5311/38595-23/G001 5311/38595-23/G001 - 202301853202	**Metalldel NR1** Låg utanför entrén Materialet återgår separat
5311/38595-23/G002 5311/38595-23/G002 - 202301853203	**Metalldel NR2** Låg på trappa 3 Materialet återgår separat
5311/38595-23/G003 5311/38595-23/G003 - 202301853204	**Metalldel NR3** Låg på trappa 4 Materialet återgår separat
5311/38595-23/S019 5311/38595-23/S019 - 202301853217	**Metalldelar** Satt fast i badrumsdörr, lgh 1103 Materialet återgår separat
5311/38595-23/S020 5311/38595-23/S020 - 202301853219	**Metalldelar** Låg på badrumsgolvet framför toalett, lgh 1103 Materialet återgår separat

Handläggning

Handläggare, Explosivämnesundersökning	Driftställe	För kontakt
forensikern Erik Vestling (ansvarig handläggare) forensikern Milja Kanerva	Nationellt NFC (Linköping)	010-562 89 85
Ärendeansvarig forensikern Åsa Jufvas		För kontakt 010-562 81 99

Frågor om undersökningen samt eventuell kallelse till rättegång riktas till ansvarig handläggare, se ovan. Övergripande frågor i ärendet riktas till ärendeansvarig.

HEMLIG

Polisen

Elektroniskt underskriven av Åsa Jufvas 2023-11-27 16:02

Nationellt forensiskt centrum - NFC
Sakkunnigutlåtande
(DNA)

Datum	Vårt diarienummer
2023-11-27	2023018532
Ert datum	Er beteckning
2023-09-26	5000-K1204392-23

Polismyndigheten
Forensikgrupp 2 / City Kungsholmen
Dimitrij Proskorin
106 75 STOCKHOLM

Uppdragsgivare

polismyndigheten

Allmän information om NFC:s sakkunnigutlåtanden

Återgivande av sakkunnigutlåtande

Vid återgivande av denna redovisning ska detta i normalfallet göras i sin helhet. Om utdrag ur redovisningen återges i annat dokument ska detta följas av en tydlig hänvisning till ursprungsdokumentet.

Standardförfarande och metoder

Standardförfarande och metoder som har använts anges med dokumentbeteckning. Standardförfarande och metoder som ingår i laboratoriets ackreditering enligt ISO/IEC 17025 är markerade med asterisk (*). För förklaring av dokumentbeteckningar hänvisas till laboratoriets hemsida på IntraPolis eller Internet, www.nfc.polisen.se/tjanster. Önskas mer information kontakta ärendeansvarig.

Utlåtandeskala

För information om utlåtandeskalan, se sista sidan.

SWEDAC ACKREDITERING
Ackred. nr 1521
Provning
ISO/IEC 17025

HEMLIG

Polisen

Elektroniskt underskriven av Åsa Jufvas 2023-11-27 16:02

Nationellt forensiskt centrum - NFC
Sakkunnigutlåtande
(DNA)

Datum	Vårt diarienummer
2023-11-27	2023018532
Ert datum	Er beteckning
2023-09-26	5000-K1204392-23

Material, metodik och materialhantering

Beteckning	Undersökningsmaterial
5311/38595-23/S031	**Tops** **Ratt 1, PB LRJ01P** Uppdragsgivarens beteckning: 5311/38595-23/S031 Forums materialnr: 202301853221 Materialhantering: Materialet har förbrukats Metodik: 852*, 666*, 1388*, 869*, 744*, 727*, 1828*, 736*
5311/38595-23/S032	**Tops** **Ratt 2, PB LRJ01P** Uppdragsgivarens beteckning: 5311/38595-23/S032 Forums materialnr: 202301853222 Materialhantering: Materialet har förbrukats Metodik: 852*, 666*, 1388*, 869*, 744*, 727*, 1828*, 736*
5311/38595-23/S036	**Tops** **Ratt 6, PB LRJ01P** Uppdragsgivarens beteckning: 5311/38595-23/S036 Forums materialnr: 202301853223 Materialhantering: Materialet har förbrukats Metodik: 852*, 666*, 1388*, 869*, 744*, 727*, 1828*, 736*
5311/38595-23/S039	**Tops** **Insida vindruta passagerarplats fram, PB LRJ01P** Uppdragsgivarens beteckning: 5311/38595-23/S039 Forums materialnr: 202301853224 Materialhantering: Materialet har förbrukats Metodik: 852*, 666*, 1388*, 869*, 744*, 727*
5311/38595-23/S040	**Tops** **Instrumentbräda passagerarplats fram, PB LRJ01P** Uppdragsgivarens beteckning: 5311/38595-23/S040 Forums materialnr: 202301853225 Materialhantering: Materialet har förbrukats Metodik: 852*, 666*, 1388*, 869*, 744*, 727*, 1828*, 736*

Polismyndigheten
Nationellt forensiskt centrum - NFC
581 94 Linköping • Tel 010-562 80 20 vxl • Fax 013-14 57 15
E-post registrator.nfc@polisen.se

SWEDAC ACKREDITERING
Ackred. nr 1521
Provning
ISO/IEC 17025

HEMLIG

Polisen

Elektroniskt underskriven av Åsa Jufvas 2023-11-27 16:02

Nationellt forensiskt centrum - NFC
Sakkunnigutlåtande
(DNA)

Datum	Vårt diarienummer
2023-11-27	2023018532
Ert datum	Er beteckning
2023-09-26	5000-K1204392-23

Ändamål

Ändamålet är att undersöka om det på ovanstående undersökningsmaterial förekommer biologiska spår som avseende DNA kan jämföras mot person.

Undersökningsrelaterad information

DNA
För information om undersökning av biologiska spår och DNA, se bilaga sist i utlåtandet.

Eventuella DNA-prov arkiveras vid laboratoriet i minst 30 år. Arkiveringstiden är kopplad till brottskategori.

Undersökning och slutsats

5311/38595-23/S031	Tops. Ratt 1, PB LRJ01P *Forums materialnr: 202301853221*
DNA	På topsen påvisades DNA men resultatet kunde på grund av komplexitet inte utvärderas.

5311/38595-23/S032	Tops . Ratt 2, PB LRJ01P *Forums materialnr: 202301853222*
DNA	På topsen påvisades DNA men resultatet kunde på grund av komplexitet inte utvärderas.

5311/38595-23/S036	Tops. Ratt 6, PB LRJ01P *Forums materialnr: 202301853223*
DNA	På topsen påvisades DNA men resultatet kunde på grund av komplexitet inte utvärderas.

5311/38595-23/S039	Tops. Insida vindruta passagerarplats fram, PB LRJ01P *Forums materialnr: 202301853224*
DNA	På topsen kunde något detekterbart DNA inte påvisas.

5311/38595-23/S040	Tops . Instrumentbräda passagerarplats fram, PB LRJ01P *Forums materialnr: 202301853225*
DNA	På topsen påvisades DNA men resultatet kunde på grund av komplexitet inte utvärderas.

Polismyndigheten
Nationellt forensiskt centrum - NFC
581 94 Linköping • Tel 010-562 80 20 vxl • Fax 013-14 57 15
E-post registrator.nfc@polisen.se

SWEDAC ACKREDITERING
Ackred. nr 1521
Provning
ISO/IEC 17025

HEMLIG

Polisen

Elektroniskt underskriven av Åsa Jufvas 2023-11-27 16:02

Nationellt forensiskt centrum - NFC
Sakkunnigutlåtande
(DNA)

Datum	Vårt diarienummer
2023-11-27	2023018532
Ert datum	Er beteckning
2023-09-26	5000-K1204392-23

Handläggning

Undersökning	Handläggare
DNA	forensikern Åsa Jufvas (ansvarig handläggare) forensiska generalisten Hanna Elnegård

Frågor riktas i första hand till forensikern Åsa Jufvas (ärendeansvarig), direkttelefon 010-562 81 99. Eventuell kallelse till rättegång ställs till den ansvarige handläggaren för berörd undersökningstyp.

Åsa Jufvas
Forensiker

Polismyndigheten
Nationellt forensiskt centrum - NFC
581 94 Linköping • Tel 010-562 80 20 vxl • Fax 013-14 57 15
E-post registrator.nfc@polisen.se

SWEDAC ACKREDITERING
Ackred. nr 1521
Provning
ISO/IEC 17025

HEMLIG

Polisen

Elektroniskt underskriven av Åsa Jufvas 2023-11-27 16:02

Nationellt forensiskt centrum - NFC
Sakkunnigutlåtande
(DNA)

Datum	Vårt diarienummer
2023-11-27	2023018532
Ert datum	Er beteckning
2023-09-26	5000-K1204392-23

Bilaga till sakkunnigutlåtanden med undersökningar av biologiska spår och dna

I tabellen återges exempel med förklaring på vanliga standardfraser som används av Nationellt forensiskt centrum (NFC) vid redovisning av genomförda undersökningar av biologiska spår och dna.

Vid behov av att diskutera genomförda undersökningar och erhållna resultat kontakta ansvarig handläggare i ärendet.

Använd fras	Förklaring
… reagerade så som för blod …	Vid ett test har spåret reagerat så som för blod.
… blod påvisades …	Spåret är blodliknande, har reagerat så som för blod med ett test och ett dna-resultat har erhållits.
… spermier påvisades …	Spermier har påvisats vid mikroskopisk granskning av ett delprov av spåret men manligt dna har inte påvisats.
… sperma påvisades …	Spermier har påvisats vid mikroskopisk granskning av ett delprov av spåret och manligt dna har påvisats.
… dna påvisades …	Dna har påvisats men bakomliggande spårtyp har inte fastställts. Används exempelvis när områden spårsäkrats för analys, så som för ”*brukarDNA*” eller ”*touchDNA*”.
… kunde blod/sperma inte påvisas …	Spårtypen ifråga har inte kunnat påvisas på det undersökta materialet.
Något detekterbart dna kunde inte påvisas	Vid kvantifiering (mängdbestämning) av provet kunde dna inte påvisas (<0,001 ng/µL).
Dna i tillräcklig mängd kunde inte påvisas	Vid kvantifiering (mängdbestämning) påvisades dna i provet, men fortsatt analys har inte utförts på grund av att mängden dna (0,001-0,0049 ng/µL) är låg för en standardanalys.
Dna påvisades. Resultatet kunde på grund av komplexitet (+ ev. förtydligande ord) inte utvärderas	Standardanalys utförd. Resultatet kan utgöras av en komplicerad blandbild med flera personer, vara ett svagt resultat med avsaknad av information, inte ett reproducerbart resultat eller en kombination av dessa tre. Nedbryt-ningsgrad på dna eller närvaro av föroreningar s.k. analyshämmare kan inverka på resultatet.
Den mindre delen av dna:t kunde inte utvärderas	Används när resultatet utgörs av en blandbild med olika proportioner på de bidragande inslagen och den mindre delen inte kunde utvärderas och användas på grund av komplexitet.

Polismyndigheten
Nationellt forensiskt centrum - NFC
581 94 Linköping • Tel 010-562 80 20 vxl • Fax 013-14 57 15
E-post registrator.nfc@polisen.se

SWEDAC ACKREDITERING
Ackred. nr 1521
Provning
ISO/IEC 17025

Polisen

Elektroniskt underskriven av Åsa Jufvas 2023-11-27 16:02

Nationellt forensiskt centrum - NFC
Sakkunnigutlåtande
(DNA)

Datum	Vårt diarienummer
2023-11-27	2023018532
Ert datum	Er beteckning
2023-09-26	5000-K1204392-23

En undersökning inleds med att **eftersöka och säkra biologiska spår** och om möjligt fastställa spårtyp. Spår som eftersöks är exempelvis besudlingar av blod, sperma eller sekret (saliv eller vaginalsekret) men också spår av t.ex. celler/cellrester som inte utgör direkta besudlingar. Spår kan sökas med blotta ögat eller med stöd av ljuskällor och instrument men också på kemisk väg. Biokemiska tester och mikroskopisk granskning används för att bedöma spårtyp. En stor mängd spår säkras trots avsaknad av regelrätta besudlingar. När det gäller spår som inte kan synliggöras går det inte att i förväg avgöra var det sitter eller om det överhuvudtaget förekommer något spår eller dna på den aktuella ytan. Många av dessa spårsäkringar innehåller mycket lite eller inget dna och möjligheten att få användbara resultat är låga. När dna i dessa fall påvisas kan bakomliggande spårtyp inte klargöras.

En bedömning av ett spår, ibland i kombination med resultat från dna-analys, leder till följande slutsatser: *"... blod/sperma påvisades*" eller "*... kunde blod/sperma inte påvisas*". När spårtyp inte har fastställts används "*… påvisades dna …*". Slutsatsen "*kunde inte påvisas*" utesluter inte att det kan finnas spår/dna på ett material. Tidsförlopp, mängden spår och deras synlighet, underlagets beskaffenhet och graden av föroreningar (t.ex. smuts) är faktorer som påverkar resultatet. På material där många besudlingar/spår iakttas görs ofta ett urval till fortsatt undersökning. Urvalet baseras på erfarenhet samt på den information som uppdragsgivaren lämnat i ärendet.

Efter spårsäkringen utförs **extraktion**, då dna utvinns ur spåret. Vald metod beror på spårets egenskaper och på det bakgrundsmaterial där det sitter. Nästa steg, **kvantifieringen**, undersöker mängden dna i provet. Innehåller provet inget eller för lite dna för en standardanalys avslutas analysen (gränsen/gränsvärdet är satt till 0,005 ng/µL). Om ett undersökt spår inte uppvisar något dna eller att mängden dna är låg för en standardanalys används fraser motsvarande: "*Något detekterbart dna kunde inte påvisas*" eller *"Dna i tillräcklig mängd kunde inte påvisas"*. Innehåller provet mycket dna så kan det behöva spädas före fortsatt analys. Nästa steg är **kopiering** med s.k. PCR-teknik där utvalda områden i dna:t kopieras och dna-profilen tas fram. Tekniken möjliggör undersökning av små mängder dna.

Dna finns i de flesta av våra celler. Det dna som analyseras är likadant i hela kroppen och ändrar sig inte över tiden. Sperma eller blod som påträffats på en brottsplats kan därför jämföras med dna-resultatet för ett salivprov från en person tillvarataget långt senare. Vid dna-analysen undersöks en ytterst liten del av arvsmassan som innehåller tillräckligt med information för att kunna leda till starka slutsatser. De områden i arvsmassan som undersöks kallas STR-markörer. De uppvisar variation mellan olika individer. Analysresultatet för de undersökta STR-markörerna åskådliggörs som en sifferserie kallad dna-profil. Markörerna som analyseras innehåller ingen information om en individs egenskaper, men en markör analyseras som visar på biologiskt kön.

De erhållna dna-profilerna jämförs vanligtvis mot personer aktuella i utredningen eller registreras i spårregistret. **Följande hypoteser används** vid värderingen av dna-resultaten vid jämförelse mot person;

Huvudhypotes: Spåret/dna:t kommer från den aktuella personen.
Alternativ hypotes: Spåret/dna:t kommer från någon annan person (som inte är nära släkt med den aktuella personen).

Polismyndigheten
Nationellt forensiskt centrum - NFC
581 94 Linköping • Tel 010-562 80 20 vxl • Fax 013-14 57 15
E-post registrator.nfc@polisen.se

SWEDAC ACKREDITERING
Ackred. nr 1521
Provning
ISO/IEC 17025

Om huvudhypotesen är sann är det förväntat att resultaten ska överensstämma. Sannolikheten för att erhålla ett överensstämmande resultat om den alternativa hypotesen (dna:t kommer från en annan person) är sann, varierar beroende på resultatet. Det är beräkningen av hur sannolikt det är att erhålla resultatet om dna:t kommer från en annan person som styr vilken slutsatsgrad som slutligen redovisas. Dna-resultatet i en undersökt STR-markör kan vara vanligt förekommande, men genom att analysera flera områden ger det sammantagna resultatet en mycket liten risk för slumpmässig överensstämmelse. Vid överensstämmelse utförs en **frekvensberäkning** som visar hur (o)vanligt dna-resultatet är i svensk majoritetsbefolkning. Beräkningen avser två obesläktade personer. Överensstämmelse mellan ett fullständigt dna-resultat från en person (NN) och ett fullständigt dna-resultat från ett spår med dna från en person ger alltid slutsatsen ”Grad +4”: *Resultaten talar extremt starkt för att dna:t kommer från NN (Grad +4), om man bortser från möjligheten att det kommer från en nära släkting*[1]. Mängden och kvaliteten på dna:t samt provets beskaffenhet kan medföra att en ofullständig dna-profil erhålls, vilket kan leda till lägre slutsatsgrader.

Ett spår kan innehålla dna från två eller flera personer, **en blandbild**. Detta kan medföra fler möjligheter att förklara resultatet och därmed ökar andelen personer som har en dna-profil som av en slump skulle kunna överensstämma med analysresultatet. Vid utvärdering av ett blandbildsresultat tas hänsyn till bland annat resultatets kvalitet, hur många personer som kan ha bidragit till resultatet, mängden dna i provet, ingående varianter i STR-markörerna och i vilken proportion de förekommer.

Vid utvärdering av dna-resultat används **expertsystemet DNAxs**[2]. I expertsystemet finns en beräkningsmodul som grundar sig på en internationellt vedertagen beräkningsmodell kallad ”probabilistic genotyping”. Utvärdering med stöd av DNAxs har potential att hantera resultat med upp till fyra personer som bidragare och där resultatet uppvisar s.k. stokastisk variation, såsom att inte hela dna-profilen framträder på grund av liten mängd dna. För att ett resultat ska kunna utvärderas med DNAxs behöver dna-provet analyseras minst två gånger. Undantaget är om det dna som påvisas kommer från en person då det räcker med en analys.

Utvärdering av dna-resultat med DNAxs sker i flera steg. Först görs en bedömning om dna-resultatet är användbart. Det görs också en bedömning av antalet bidragande personer i dna-resultatet. För dna-resultat som bedömts användbart för jämförelse görs en inledande jämförelse mot person/er i ärendet. Beroende på antalet bidragande personer i dna-resultatet samt hur väl spårets dna-resultat och personens dna-profil stämmer överens avgörs det om någon beräkning av resultatvärde mot person (eller ett annat dna-spår) ska utföras. Därefter sker en beräkning av resultatvärdet.

Hur stor skillnad som tillåts mellan dna-resultatet och person för beräkning av resultatvärde styrs av validerade tröskelvärden. Dessa tröskelvärden är beroende av antalet personer i dna-resultatet. I de fall personers dna-profiler eller andra spår vid jämförelse inte uppfyller tröskelvärdet så utförs ingen beräkning av resultatvärde. Då beräkningar utförs med hjälp av expertsystem (probabilistic genotyping) som DNAxs anses beräknade resultatvärden i intervallen för Grad -2 till Grad +2 inte vara tillräckligt robusta och därmed inte tillförlitliga, varför dessa manuellt bedöms motsvara ett resultatvärde inom intervallet för Grad 0.

Polisen

Elektroniskt underskriven av Åsa Jufvas 2023-11-27 16:02

Nationellt forensiskt centrum - NFC
Sakkunnigutlåtande
(DNA)

Datum	Vårt diarienummer
2023-11-27	2023018532
Ert datum	Er beteckning
2023-09-26	5000-K1204392-23

Även om sannolikheten är mycket liten, så är den större **för att närbesläktade personer** uppvisar överensstämmande dna-profiler, än att obesläktade personer skulle göra det[3]. Sannolikheten för överensstämmelse är störst mellan helsyskon av samma kön men lägre än 1 på 1 miljon vid en fullständig dna-profil. Sannolikheten för slumpmässig överensstämmelse är betydligt lägre för övriga, mer avlägsna släktskapsrelationer. Sannolikheten att en nära släkting skulle uppvisa en överensstämmelse med dna-resultatet ökar dock om resultatet utgörs av en ofullständig dna-profil eller av en blandbild. I NFC:s ärendeverksamhet har enbart enäggstvillingar visats ha överensstämmande dna-profiler. Råder oklarheter i utredningen kan personprov från relevanta släktingar inhämtas, om inte dna-profilerna redan finns tillgängliga via dna-registret. Om en direkt jämförelse inte är möjlig kan på begäran sannolikheten för slumpmässig överensstämmelse mellan släktingar beräknas.

Vid all material- och spårhantering behöver risken för **kontaminering** minimeras. Effekterna av kontaminering ökar med att en allt mindre mängd spår/dna hanteras Vid all hantering eller kontakt med spår eller föremål som eventuellt ska dna-undersökas finns risk för kontamination. För att minimera riskerna att kontaminera med sitt eget dna eller från andra hanterade föremål ska som minimum munskydd och engångshandskar alltid användas. Engångshandskar behöver bytas ofta och utrustning rengöras (kameror, linjaler o.s.v.). Detta gäller för såväl arbete på brottsplats som vid laboratorium fram till avslutad hantering av ett undersökningsmaterial. Vilka personer som hanterat material och spår bör finnas dokumenterat. I syfte att påvisa kontaminationer och kunna avfärda dem som sådana för att inte vilseleda förundersökningen finns en lagstadgad elimineringsdatabas (EDB), med dna-profiler främst från personer som regelbundet hanterar undersökningsmaterial, t.ex. kriminaltekniker och personal vid NFC. I vissa fall behövs salivprov från andra personer som inte förekommer i EDB för att kunna utesluta dem mot erhållna resultat. Korrekt använd skyddsutrustning är central eftersom en kontamination kan förstöra ett dna-spår (det räcker inte med att ha tillgång till dna-profilen från den kontaminerande personen).

[1] För mer detaljerad information om NFC:s utlåtandeskala se https://polisen.se/tjanster-tillstand/bestall-forensisk-undersokning/utlatandeskala/
[2] Det finns ett separat Faktablad kring DNAxs.
[3] Det finns ett separat Faktablad kring DNA-resultat och nära släktskap.

Polismyndigheten
Nationellt forensiskt centrum - NFC
581 94 Linköping • Tel 010-562 80 20 vxl • Fax 013-14 57 15
E-post registrator.nfc@polisen.se

SWEDAC ACKREDITERING
Ackred. nr 1521
Provning
ISO/IEC 17025

HEMLIG

Polisen

Elektroniskt underskriven av Åsa Jufvas 2023-11-27 16:02

Nationellt forensiskt centrum - NFC
Sakkunnigutlåtande
(DNA)

Datum	Vårt diarienummer
2023-11-27	2023018532
Ert datum	Er beteckning
2023-09-26	5000-K1204392-23

Polismyndigheten
Forensikgrupp 2 / City Kungsholmen
Dimitrij Proskorin
106 75 STOCKHOLM

Uppdragsgivare

polismyndigheten

Allmän information om NFC:s sakkunnigutlåtanden

Återgivande av sakkunnigutlåtande

Vid återgivande av denna redovisning ska detta i normalfallet göras i sin helhet. Om utdrag ur redovisningen återges i annat dokument ska detta följas av en tydlig hänvisning till ursprungsdokumentet.

Standardförfarande och metoder

Standardförfarande och metoder som har använts anges med dokumentbeteckning. Standardförfarande och metoder som ingår i laboratoriets ackreditering enligt ISO/IEC 17025 är markerade med asterisk (*). För förklaring av dokumentbeteckningar hänvisas till laboratoriets hemsida på IntraPolis eller Internet, www.nfc.polisen.se/tjanster. Önskas mer information kontakta ärendeansvarig.

Utlåtandeskala

För information om utlåtandeskalan, se sista sidan.

Polismyndigheten
Nationellt forensiskt centrum - NFC
581 94 Linköping • Tel 010-562 80 20 vxl • Fax 013-14 57 15
E-post registrator.nfc@polisen.se

SWEDAC ACKREDITERING
Ackred. nr 1521
Provning
ISO/IEC 17025

HEMLIG

Polisen

Elektroniskt underskriven av Åsa Jufvas 2023-11-27 16:02

Nationellt forensiskt centrum - NFC
Sakkunnigutlåtande
(DNA)

Datum	Vårt diarienummer
2023-11-27	2023018532
Ert datum	Er beteckning
2023-09-26	5000-K1204392-23

Material, metodik och materialhantering

Beteckning	Undersökningsmaterial
2023-5000-BG110738-1	**Handskar vänster** **Låg på vägen** Beslagsnr: 2023-5000-BG110738-1 Uppdragsgivarens beteckning: 2023-5000-BG110738-1 Forums materialnr: 202301853205 Metodik: 1388*
2023-5000-BG110738-2	**Handskar höger** **Låg på vägen** Beslagsnr: 2023-5000-BG110738-2 Uppdragsgivarens beteckning: 2023-5000-BG110738-2 Forums materialnr: 202301853206 Metodik: 1388*
2023-5000-BG110738-3	**Ryggsäck** **Låg på vägen** Beslagsnr: 2023-5000-BG110738-3 Uppdragsgivarens beteckning: 2023-5000-BG110738-3 Forums materialnr: 202301853201 Metodik: 1388*

Beteckning /Provid	Jämförelsematerial
DNA-AF-119808	Angivet namn: [redacted] Marcus [redacted] Personnummer: [redacted] Provtyp: Salivprov på FTA-kort Uppdragsgivarens beteckning: DNA-AF-119808 Forums materialnr: 201132290101 Materialhantering: Materialet är kastat Metodik: 870*, 869*, 765*, 1828*, 736*
DNA-AG-330971	Angivet namn: Yones [redacted] Personnummer: [redacted] Provtyp: Salivprov på FTA-kort Uppdragsgivarens beteckning: DNA-AG-330971 Forums materialnr: 202334008701 Materialhantering: Materialet är kastat Metodik: 870*, 869*, 765*, 1828*, 736*

Polismyndigheten
Nationellt forensiskt centrum - NFC
581 94 Linköping • Tel 010-562 80 20 vxl • Fax 013-14 57 15
E-post registrator.nfc@polisen.se

SWEDAC ACKREDITERING
Ackred. nr 1521
Provning
ISO/IEC 17025

HEMLIG

Polisen

Elektroniskt underskriven av Åsa Jufvas 2023-11-27 16:02

Nationellt forensiskt centrum - NFC
Sakkunnigutlåtande
(DNA)

Datum	Vårt diarienummer
2023-11-27	2023018532
Ert datum	Er beteckning
2023-09-26	5000-K1204392-23

DNA-AG-330980	Angivet namn: Tawan Martinsson Personnummer: 20040515-6134 Provtyp: Salivprov på FTA-kort Uppdragsgivarens beteckning: DNA-AG-330980 Forums materialnr: 202334036701 Materialhantering: Materialet är kastat Metodik: 870*, 869*, 765*, 1828*, 736*

Ändamål

Ändamålet är att undersöka om tidigare påvisat DNA på ovanstående undersökningsmaterial (*se NFC redovisning (DNA) 2023-10-23*) kommer från någon av de under jämförelsematerial nämnda personerna eller annan person.

Undersökningsrelaterad information

DNA

För information om undersökning av biologiska spår och DNA, se bilaga sist i utlåtandet.

Eventuella DNA-prov arkiveras vid laboratoriet i minst 30 år. Arkiveringstiden är kopplad till brottskategori.

Polismyndigheten
Nationellt forensiskt centrum - NFC
581 94 Linköping • Tel 010-562 80 20 vxl • Fax 013-14 57 15
E-post registrator.nfc@polisen.se

SWEDAC ACKREDITERING
Ackred. nr 1521
Provning
ISO/IEC 17025

HEMLIG

Polisen

Elektroniskt underskriven av Åsa Jufvas 2023-11-27 16:02

Nationellt forensiskt centrum - NFC
Sakkunnigutlåtande
(DNA)

Datum	Vårt diarienummer
2023-11-27	2023018532
Ert datum	Er beteckning
2023-09-26	5000-K1204392-23

Undersökning och slutsats

2023-5000-BG110738-1	Handskar vänster. Låg på vägen *Forums materialnr: 202301853205*
DNA	På tumgreppets avigsida har DNA tidigare påvisats. Analysen visar en blandning av DNA från minst tre personer. Resultaten talar extremt starkt för att DNA:t inte kommer från [redacted] Marcus [redacted] (*Grad -4*). *Övriga under jämförelsematerial nämnda personerna har för liten överensstämmelse med spåret för att någon slutsatsgrundande beräkning ska utföras.* I ett undersökt område på handflatans avigsida har DNA tidigare påvisats. Analysen visar en blandning av DNA från minst fyra personer. *De under jämförelsematerial nämnda personerna har för liten överensstämmelse med spåret för att någon slutsatsgrundande beräkning ska utföras.*

2023-5000-BG110738-2	Handskar höger. Låg på vägen *Forums materialnr: 202301853206*
DNA	På tumgreppets avigsida har DNA tidigare påvisats. Analysen visar en blandning av DNA från minst fyra personer. Blandningen utgörs av en huvuddel från en person samt av en mindre del som kan jämföras mot person. *De under jämförelsematerial nämnda personerna har för liten överensstämmelse med spåret för att någon slutsatsgrundande beräkning ska utföras.* I ett undersökt område på handflatans avigsida har DNA tidigare påvisats. Analysen visar en blandning av DNA från minst tre personer. *De under jämförelsematerial nämnda personerna har för liten överensstämmelse med spåret för att någon slutsatsgrundande beräkning ska utföras.*

Polismyndigheten
Nationellt forensiskt centrum - NFC
581 94 Linköping • Tel 010-562 80 20 vxl • Fax 013-14 57 15
E-post registrator.nfc@polisen.se

SWEDAC ACKREDITERING
Ackred. nr 1521
Provning
ISO/IEC 17025

HEMLIG

Polisen

Elektroniskt underskriven av Åsa Jufvas 2023-11-27 16:02

Nationellt forensiskt centrum - NFC
Sakkunnigutlåtande
(DNA)

Datum	Vårt diarienummer
2023-11-27	2023018532
Ert datum	Er beteckning
2023-09-26	5000-K1204392-23

2023-5000-BG110738-3 Ryggsäck. Låg på vägen	
	Forums materialnr: 202301853201
DNA	På bärhandtaget har DNA tidigare påvisats. Analysen visar en blandning av DNA från minst tre personer. Blandningen utgörs av en huvuddel från en person samt av en mindre del som kan jämföras mot person. Resultaten talar extremt starkt för att del av DNA:t i den mindre delen kommer från Tawan Martinsson (*Grad +4*), om man bortser från möjligheten att det kommer från en nära släkting. *Övriga under jämförelsematerial nämnda personerna har för liten överensstämmelse med spåret för att någon slutsatsgrundande beräkning ska utföras.* I ett undersökt område på höger axelrem har DNA tidigare påvisats. Analysen visar en blandning av DNA från minst tre personer. Resultaten talar extremt starkt för att del av DNA:t kommer från Tawan Martinsson (*Grad +4*), om man bortser från möjligheten att det kommer från en nära släkting. *Övriga under jämförelsematerial nämnda personerna har för liten överensstämmelse med spåret för att någon slutsatsgrundande beräkning ska utföras.*

Handläggning

Undersökning	Handläggare
DNA	forensikern Åsa Jufvas (ansvarig handläggare) forensiska generalisten Hanna Elnegård

Frågor riktas i första hand till forensikern Åsa Jufvas (ärendeansvarig), direkttelefon 010-562 81 99. Eventuell kallelse till rättegång ställs till den ansvarige handläggaren för berörd undersökningstyp.

Åsa Jufvas
Forensiker

Polismyndigheten
Nationellt forensiskt centrum - NFC
581 94 Linköping • Tel 010-562 80 20 vxl • Fax 013-14 57 15
E-post registrator.nfc@polisen.se

SWEDAC ACKREDITERING
Ackred. nr 1521
Provning
ISO/IEC 17025

HEMLIG

Polisen

Elektroniskt underskriven av Åsa Jufvas 2023-11-27 16:02

Nationellt forensiskt centrum - NFC
Sakkunnigutlåtande
(DNA)

Datum	Vårt diarienummer
2023-11-27	2023018532
Ert datum	**Er beteckning**
2023-09-26	5000-K1204392-23

Utlåtandeskala

Skalan är utarbetad för NFC:s resultatvärdering. Vid resultatvärdering bedöms storleken hos *resultatvärdet*, det vill säga hur mycket resultaten av undersökningen talar för eller emot huvudhypotesen. Storleksordningen hos resultatvärdet avgör skalsteget. Nedan visas skalstegen med tillhörande intervall av resultatvärden (V). Om en av hypoteserna kan uteslutas används inte skalstegen och slutsatsen blir då ett fastställande av faktum. Se även www.nfc.polisen.se.

Skalsteg	Verbalt uttryck	Förklaring	Resultatvärde (V)
Grad +4	Resultaten talar extremt starkt för att ...	Det bedöms vara minst 1 000 000 gånger mer sannolikt att få dessa resultat om huvudhypotesen är sann än om den alternativa hypotesen är sann.	$1\,000\,000 \leq V$
Grad +3	Resultaten talar starkt för att ...	Det bedöms vara minst 6000 gånger mer sannolikt att få dessa resultat om huvudhypotesen är sann än om den alternativa hypotesen är sann.	$6\,000 \leq V < 1\,000\,000$
Grad +2	Resultaten talar för att ...	Det bedöms vara minst 100 gånger mer sannolikt att få dessa resultat om huvudhypotesen är sann än om den alternativa hypotesen är sann.	$100 \leq V < 6\,000$
Grad +1	Resultaten talar i någon mån för att ...	Det bedöms vara minst 6 gånger mer sannolikt att få dessa resultat om huvudhypotesen är sann än om den alternativa hypotesen är sann.	$6 \leq V < 100$
Grad 0	Resultaten talar varken för eller emot att ...	Det bedöms vara ungefär lika sannolikt att få de erhållna resultaten om huvudhypotesen är sann som om den alternativa hypotesen är sann.	$\frac{1}{6} < V < 6$
Grad -1	Resultaten talar i någon mån för att ... <u>inte</u> ...	Det bedöms vara minst 6 gånger mer sannolikt att få dessa resultat om den <u>alternativa hypotesen</u> är sann än om huvudhypotesen är sann.	$\frac{1}{100} < V \leq \frac{1}{6}$
Grad -2	Resultaten talar för att ... <u>inte</u> ...	Det bedöms vara minst 100 gånger mer sannolikt att få dessa resultat om den <u>alternativa hypotesen</u> är sann än om huvudhypotesen är sann.	$\frac{1}{6\,000} < V \leq \frac{1}{100}$
Grad -3	Resultaten talar starkt för att ... <u>inte</u> ...	Det bedöms vara minst 6000 gånger mer sannolikt att få dessa resultat om den <u>alternativa hypotesen</u> är sann än om huvudhypotesen är sann.	$\frac{1}{1\,000\,000} < V \leq \frac{1}{6\,000}$
Grad -4	Resultaten talar extremt starkt för att ... <u>inte</u> ...	Det bedöms vara minst 1 000 000 gånger mer sannolikt att få dessa resultat om den <u>alternativa hypotesen</u> är sann än om huvudhypotesen är sann.	$V \leq \frac{1}{1\,000\,000}$

Polismyndigheten
Nationellt forensiskt centrum - NFC
581 94 Linköping • Tel 010-562 80 20 vxl • Fax 013-14 57 15
E-post registrator.nfc@polisen.se

SWEDAC ACKREDITERING
Ackred. nr 1521
Provning
ISO/IEC 17025

HEMLIG

Polisen

Elektroniskt underskriven av Åsa Jufvas 2023-11-27 16:02

Nationellt forensiskt centrum - NFC
Sakkunnigutlåtande
(DNA)

Datum	Vårt diarienummer
2023-11-27	2023018532
Ert datum	Er beteckning
2023-09-26	5000-K1204392-23

Bilaga till sakkunnigutlåtanden med undersökningar av biologiska spår och dna

I tabellen återges exempel med förklaring på vanliga standardfraser som används av Nationellt forensiskt centrum (NFC) vid redovisning av genomförda undersökningar av biologiska spår och dna.

Vid behov av att diskutera genomförda undersökningar och erhållna resultat kontakta ansvarig handläggare i ärendet.

Använd fras	Förklaring
… reagerade så som för blod …	Vid ett test har spåret reagerat så som för blod.
… blod påvisades …	Spåret är blodliknande, har reagerat så som för blod med ett test och ett dna-resultat har erhållits.
… spermier påvisades …	Spermier har påvisats vid mikroskopisk granskning av ett delprov av spåret men manligt dna har inte påvisats.
… sperma påvisades …	Spermier har påvisats vid mikroskopisk granskning av ett delprov av spåret och manligt dna har påvisats.
… dna påvisades …	Dna har påvisats men bakomliggande spårtyp har inte fastställts. Används exempelvis när områden spårsäkrats för analys, så som för ”*brukarDNA*” eller ”*touchDNA*”.
… kunde blod/sperma inte påvisas …	Spårtypen ifråga har inte kunnat påvisas på det undersökta materialet.
Något detekterbart dna kunde inte påvisas	Vid kvantifiering (mängdbestämning) av provet kunde dna inte påvisas (<0,001 ng/µL).
Dna i tillräcklig mängd kunde inte påvisas	Vid kvantifiering (mängdbestämning) påvisades dna i provet, men fortsatt analys har inte utförts på grund av att mängden dna (0,001-0,0049 ng/µL) är låg för en standardanalys.
Dna påvisades. Resultatet kunde på grund av komplexitet (+ ev. förtydligande ord) inte utvärderas	Standardanalys utförd. Resultatet kan utgöras av en komplicerad blandbild med flera personer, vara ett svagt resultat med avsaknad av information, inte ett reproducerbart resultat eller en kombination av dessa tre. Nedbryt-ningsgrad på dna eller närvaro av föroreningar s.k. analyshämmare kan inverka på resultatet.
Den mindre delen av dna:t kunde inte utvärderas	Används när resultatet utgörs av en blandbild med olika proportioner på de bidragande inslagen och den mindre delen inte kunde utvärderas och användas på grund av komplexitet.

Polismyndigheten
Nationellt forensiskt centrum - NFC
581 94 Linköping • Tel 010-562 80 20 vxl • Fax 013-14 57 15
E-post registrator.nfc@polisen.se

SWEDAC ACKREDITERING
Ackred. nr 1521
Provning
ISO/IEC 17025

Polisen

Elektroniskt underskriven av Åsa Jufvas 2023-11-27 16:02

Nationellt forensiskt centrum - NFC
Sakkunnigutlåtande
(DNA)

Datum	Vårt diarienummer
2023-11-27	2023018532
Ert datum	Er beteckning
2023-09-26	5000-K1204392-23

En undersökning inleds med att **eftersöka och säkra biologiska spår** och om möjligt fastställa spårtyp. Spår som eftersöks är exempelvis besudlingar av blod, sperma eller sekret (saliv eller vaginalsekret) men också spår av t.ex. celler/cellrester som inte utgör direkta besudlingar. Spår kan sökas med blotta ögat eller med stöd av ljuskällor och instrument men också på kemisk väg. Biokemiska tester och mikroskopisk granskning används för att bedöma spårtyp. En stor mängd spår säkras trots avsaknad av regelrätta besudlingar. När det gäller spår som inte kan synliggöras går det inte att i förväg avgöra var det sitter eller om det överhuvudtaget förekommer något spår eller dna på den aktuella ytan. Många av dessa spårsäkringar innehåller mycket lite eller inget dna och möjligheten att få användbara resultat är låga. När dna i dessa fall påvisas kan bakomliggande spårtyp inte klargöras.

En bedömning av ett spår, ibland i kombination med resultat från dna-analys, leder till följande slutsatser: *"... blod/sperma påvisades*" eller "*... kunde blod/sperma inte påvisas*". När spårtyp inte har fastställts används "*… påvisades dna …*". Slutsatsen "*kunde inte påvisas*" utesluter inte att det kan finnas spår/dna på ett material. Tidsförlopp, mängden spår och deras synlighet, underlagets beskaffenhet och graden av föroreningar (t.ex. smuts) är faktorer som påverkar resultatet. På material där många besudlingar/spår iakttas görs ofta ett urval till fortsatt undersökning. Urvalet baseras på erfarenhet samt på den information som uppdragsgivaren lämnat i ärendet.

Efter spårsäkringen utförs **extraktion**, då dna utvinns ur spåret. Vald metod beror på spårets egenskaper och på det bakgrundsmaterial där det sitter. Nästa steg, **kvantifieringen**, undersöker mängden dna i provet. Innehåller provet inget eller för lite dna för en standardanalys avslutas analysen (gränsen/gränsvärdet är satt till 0,005 ng/µL). Om ett undersökt spår inte uppvisar något dna eller att mängden dna är låg för en standardanalys används fraser motsvarande: "*Något detekterbart dna kunde inte påvisas*" eller *"Dna i tillräcklig mängd kunde inte påvisas"*. Innehåller provet mycket dna så kan det behöva spädas före fortsatt analys. Nästa steg är **kopiering** med s.k. PCR-teknik där utvalda områden i dna:t kopieras och dna-profilen tas fram. Tekniken möjliggör undersökning av små mängder dna.

Dna finns i de flesta av våra celler. Det dna som analyseras är likadant i hela kroppen och ändrar sig inte över tiden. Sperma eller blod som påträffats på en brottsplats kan därför jämföras med dna-resultatet för ett salivprov från en person tillvarataget långt senare. Vid dna-analysen undersöks en ytterst liten del av arvsmassan som innehåller tillräckligt med information för att kunna leda till starka slutsatser. De områden i arvsmassan som undersöks kallas STR-markörer. De uppvisar variation mellan olika individer. Analysresultatet för de undersökta STR-markörerna åskådliggörs som en sifferserie kallad dna-profil. Markörerna som analyseras innehåller ingen information om en individs egenskaper, men en markör analyseras som visar på biologiskt kön.

De erhållna dna-profilerna jämförs vanligtvis mot personer aktuella i utredningen eller registreras i spårregistret. **Följande hypoteser används** vid värderingen av dna-resultaten vid jämförelse mot person;

Huvudhypotes: Spåret/dna:t kommer från den aktuella personen.
Alternativ hypotes: Spåret/dna:t kommer från någon annan person (som inte är nära släkt med den aktuella personen).

Polismyndigheten
Nationellt forensiskt centrum - NFC
581 94 Linköping • Tel 010-562 80 20 vxl • Fax 013-14 57 15
E-post registrator.nfc@polisen.se

SWEDAC ACKREDITERING
Ackred. nr 1521
Provning
ISO/IEC 17025

Om huvudhypotesen är sann är det förväntat att resultaten ska överensstämma. Sannolikheten för att erhålla ett överensstämmande resultat om den alternativa hypotesen (dna:t kommer från en annan person) är sann, varierar beroende på resultatet. Det är beräkningen av hur sannolikt det är att erhålla resultatet om dna:t kommer från en annan person som styr vilken slutsatsgrad som slutligen redovisas. Dna-resultatet i en undersökt STR-markör kan vara vanligt förekommande, men genom att analysera flera områden ger det sammantagna resultatet en mycket liten risk för slumpmässig överensstämmelse. Vid överensstämmelse utförs en **frekvensberäkning** som visar hur (o)vanligt dna-resultatet är i svensk majoritetsbefolkning. Beräkningen avser två obesläktade personer. Överensstämmelse mellan ett fullständigt dna-resultat från en person (NN) och ett fullständigt dna-resultat från ett spår med dna från en person ger alltid slutsatsen ”Grad +4”: *Resultaten talar extremt starkt för att dna:t kommer från NN (Grad +4), om man bortser från möjligheten att det kommer från en nära släkting*[1]. Mängden och kvaliteten på dna:t samt provets beskaffenhet kan medföra att en ofullständig dna-profil erhålls, vilket kan leda till lägre slutsatsgrader.

Ett spår kan innehålla dna från två eller flera personer, **en blandbild**. Detta kan medföra fler möjligheter att förklara resultatet och därmed ökar andelen personer som har en dna-profil som av en slump skulle kunna överensstämma med analysresultatet. Vid utvärdering av ett blandbildsresultat tas hänsyn till bland annat resultatets kvalitet, hur många personer som kan ha bidragit till resultatet, mängden dna i provet, ingående varianter i STR-markörerna och i vilken proportion de förekommer.

Vid utvärdering av dna-resultat används **expertsystemet DNAxs**[2]. I expertsystemet finns en beräkningsmodul som grundar sig på en internationellt vedertagen beräkningsmodell kallad ”probabilistic genotyping”. Utvärdering med stöd av DNAxs har potential att hantera resultat med upp till fyra personer som bidragare och där resultatet uppvisar s.k. stokastisk variation, såsom att inte hela dna-profilen framträder på grund av liten mängd dna. För att ett resultat ska kunna utvärderas med DNAxs behöver dna-provet analyseras minst två gånger. Undantaget är om det dna som påvisas kommer från en person då det räcker med en analys.

Utvärdering av dna-resultat med DNAxs sker i flera steg. Först görs en bedömning om dna-resultatet är användbart. Det görs också en bedömning av antalet bidragande personer i dna-resultatet. För dna-resultat som bedömts användbart för jämförelse görs en inledande jämförelse mot person/er i ärendet. Beroende på antalet bidragande personer i dna-resultatet samt hur väl spårets dna-resultat och personens dna-profil stämmer överens avgörs det om någon beräkning av resultatvärde mot person (eller ett annat dna-spår) ska utföras. Därefter sker en beräkning av resultatvärdet.

Hur stor skillnad som tillåts mellan dna-resultatet och person för beräkning av resultatvärde styrs av validerade tröskelvärden. Dessa tröskelvärden är beroende av antalet personer i dna-resultatet. I de fall personers dna-profiler eller andra spår vid jämförelse inte uppfyller tröskelvärdet så utförs ingen beräkning av resultatvärde. Då beräkningar utförs med hjälp av expertsystem (probabilistic genotyping) som DNAxs anses beräknade resultatvärden i intervallen för Grad -2 till Grad +2 inte vara tillräckligt robusta och därmed inte tillförlitliga, varför dessa manuellt bedöms motsvara ett resultatvärde inom intervallet för Grad 0.

Polisen

Elektroniskt underskriven av Åsa Jufvas 2023-11-27 16:02

Nationellt forensiskt centrum - NFC
Sakkunnigutlåtande
(DNA)

Datum	Vårt diarienummer
2023-11-27	2023018532
Ert datum	Er beteckning
2023-09-26	5000-K1204392-23

Även om sannolikheten är mycket liten, så är den större **för att närbesläktade personer** uppvisar överensstämmande dna-profiler, än att obesläktade personer skulle göra det[3]. Sannolikheten för överensstämmelse är störst mellan helsyskon av samma kön men lägre än 1 på 1 miljon vid en fullständig dna-profil. Sannolikheten för slumpmässig överensstämmelse är betydligt lägre för övriga, mer avlägsna släktskapsrelationer. Sannolikheten att en nära släkting skulle uppvisa en överensstämmelse med dna-resultatet ökar dock om resultatet utgörs av en ofullständig dna-profil eller av en blandbild. I NFC:s ärendeverksamhet har enbart enäggstvillingar visats ha överensstämmande dna-profiler. Råder oklarheter i utredningen kan personprov från relevanta släktingar inhämtas, om inte dna-profilerna redan finns tillgängliga via dna-registret. Om en direkt jämförelse inte är möjlig kan på begäran sannolikheten för slumpmässig överensstämmelse mellan släktingar beräknas.

Vid all material- och spårhantering behöver risken för **kontaminering** minimeras. Effekterna av kontaminering ökar med att en allt mindre mängd spår/dna hanteras Vid all hantering eller kontakt med spår eller föremål som eventuellt ska dna-undersökas finns risk för kontamination. För att minimera riskerna att kontaminera med sitt eget dna eller från andra hanterade föremål ska som minimum munskydd och engångshandskar alltid användas. Engångshandskar behöver bytas ofta och utrustning rengöras (kameror, linjaler o.s.v.). Detta gäller för såväl arbete på brottsplats som vid laboratorium fram till avslutad hantering av ett undersökningsmaterial. Vilka personer som hanterat material och spår bör finnas dokumenterat. I syfte att påvisa kontaminationer och kunna avfärda dem som sådana för att inte vilseleda förundersökningen finns en lagstadgad elimineringsdatabas (EDB), med dna-profiler främst från personer som regelbundet hanterar undersökningsmaterial, t.ex. kriminaltekniker och personal vid NFC. I vissa fall behövs salivprov från andra personer som inte förekommer i EDB för att kunna utesluta dem mot erhållna resultat. Korrekt använd skyddsutrustning är central eftersom en kontamination kan förstöra ett dna-spår (det räcker inte med att ha tillgång till dna-profilen från den kontaminerande personen).

[1] För mer detaljerad information om NFC:s utlåtandeskala se https://polisen.se/tjanster-tillstand/bestall-forensisk-undersokning/utlatandeskala/
[2] Det finns ett separat Faktablad kring DNAxs.
[3] Det finns ett separat Faktablad kring DNA-resultat och nära släktskap.

Polismyndigheten
Nationellt forensiskt centrum - NFC
581 94 Linköping • Tel 010-562 80 20 vxl • Fax 013-14 57 15
E-post registrator.nfc@polisen.se

SWEDAC ACKREDITERING
Ackred. nr 1521
Provning
ISO/IEC 17025

HEMLIG

Polisen

Elektroniskt underskriven av Åsa Jufvas 2023-12-04 12:29

Nationellt forensiskt centrum - NFC
Sakkunnigutlåtande

Datum	Vårt diarienummer
2023-12-04	2023018532
Ert datum	Er beteckning
2023-09-26	5000-K1204392-23

Polismyndigheten
Forensikgrupp 2 / City Kungsholmen
Dimitrij Proskorin
106 75 STOCKHOLM

Uppdragsgivare

polismyndigheten

Allmän information om NFC:s sakkunnigutlåtanden

Återgivande av sakkunnigutlåtande

Vid återgivande av denna redovisning ska detta i normalfallet göras i sin helhet. Om utdrag ur redovisningen återges i annat dokument ska detta följas av en tydlig hänvisning till ursprungsdokumentet.

Standardförfarande och metoder

Standardförfarande och metoder som har använts anges med dokumentbeteckning. Standardförfarande och metoder som ingår i laboratoriets ackreditering enligt ISO/IEC 17025 är markerade med asterisk (*). För förklaring av dokumentbeteckningar hänvisas till laboratoriets hemsida på IntraPolis eller Internet, www.nfc.polisen.se/tjanster. Önskas mer information kontakta ärendeansvarig.

Utlåtandeskala

För information om utlåtandeskalan, se sista sidan.

Polismyndigheten
Nationellt forensiskt centrum - NFC
581 94 Linköping • Tel 010-562 80 20 vxl • Fax 013-14 57 15
E-post registrator.nfc@polisen.se

SWEDAC ACKREDITERING
Ackred. nr 1521
Provning
ISO/IEC 17025

HEMLIG

Polisen

Elektroniskt underskriven av Åsa Jufvas 2023-12-04 12:29

Nationellt forensiskt centrum - NFC
Sakkunnigutlåtande

Datum	Vårt diarienummer
2023-12-04	2023018532
Ert datum	Er beteckning
2023-09-26	5000-K1204392-23

Material, metodik och materialhantering

Beteckning	Undersökningsmaterial
2023-5000-BG110738-1	**Handskar vänster** **Låg på vägen** Beslagsnr: 2023-5000-BG110738-1 Uppdragsgivarens beteckning: 2023-5000-BG110738-1 Forums materialnr: 202301853205 Metodik: 1388*
2023-5000-BG110738-2	**Handskar höger** **Låg på vägen** Beslagsnr: 2023-5000-BG110738-2 Uppdragsgivarens beteckning: 2023-5000-BG110738-2 Forums materialnr: 202301853206 Metodik: 1388*
2023-5000-BG110738-3	**Ryggsäck** **Låg på vägen** Beslagsnr: 2023-5000-BG110738-3 Uppdragsgivarens beteckning: 2023-5000-BG110738-3 Forums materialnr: 202301853201 Metodik: 1388*

Beteckning /Provid	Jämförelsematerial
DNA-AG-306134	Angivet namn: Abdulkerim Tütüncü Personnummer: 20060413-2571 Provtyp: Salivprov på FTA-kort Uppdragsgivarens beteckning: DNA-AG-306134 Forums materialnr: 202334720001 Materialhantering: Materialet kastas Metodik: 870*, 869*, 765*, 1828*, 736* Personprovskostnad: Se undersökningsrelaterad information
DNA-AG-311236	Angivet namn: Mohamad Hamsho Personnummer: 20070706-1917 Provtyp: Salivprov på FTA-kort Uppdragsgivarens beteckning: DNA-AG-311236 Forums materialnr: 202334719101 Materialhantering: Materialet kastas Metodik: 870*, 869*, 765*, 1828*, 736* Personprovskostnad: Se undersökningsrelaterad information

Polismyndigheten
Nationellt forensiskt centrum - NFC
581 94 Linköping • Tel 010-562 80 20 vxl • Fax 013-14 57 15
E-post registrator.nfc@polisen.se

SWEDAC ACKREDITERING
Ackred. nr 1521
Provning
ISO/IEC 17025

Undersökning och slutsats

2023-5000-BG110738-1 Handskar vänster. Låg på vägen *Forums materialnr: 202301853205*	
DNA	På tumgreppets avigsida har DNA tidigare påvisats. Analysen visar en blandning av DNA från minst tre personer. *De under jämförelsematerial nämnda personerna har för liten överensstämmelse med spåret för att någon slutsatsgrundande beräkning ska utföras.* I ett undersökt område på handflatans avigsida har DNA tidigare påvisats. Analysen visar en blandning av DNA från minst fyra personer. *De under jämförelsematerial nämnda personerna har för liten överensstämmelse med spåret för att någon slutsatsgrundande beräkning ska utföras.*

2023-5000-BG110738-2 Handskar höger. Låg på vägen *Forums materialnr: 202301853206*	
DNA	På tumgreppets avigsida har DNA tidigare påvisats. Analysen visar en blandning av DNA från minst fyra personer. Blandningen utgörs av en huvuddel från en person samt av en mindre del som kan jämföras mot person. *De under jämförelsematerial nämnda personerna har för liten överensstämmelse med spåret för att någon slutsatsgrundande beräkning ska utföras.* I ett undersökt område på handflatans avigsida har DNA tidigare påvisats. Analysen visar en blandning av DNA från minst tre personer. *De under jämförelsematerial nämnda personerna har för liten överensstämmelse med spåret för att någon slutsatsgrundande beräkning ska utföras.*

HEMLIG

Polisen

Elektroniskt underskriven av Åsa Jufvas 2023-12-04 12:29

Nationellt forensiskt centrum - NFC
Sakkunnigutlåtande

Datum	Vårt diarienummer
2023-12-04	2023018532
Ert datum	Er beteckning
2023-09-26	5000-K1204392-23

2023-5000-BG110738-3 Ryggsäck. Låg på vägen	
	Forums materialnr: 202301853201
DNA	På bärhandtaget har DNA tidigare påvisats. Analysen visar en blandning av DNA från minst tre personer. Blandningen utgörs av en huvuddel från en person samt av en mindre del som kan jämföras mot person. *De under jämförelsematerial nämnda personerna har för liten överensstämmelse med spåret för att någon slutsatsgrundande beräkning ska utföras.* I ett undersökt område på höger axelrem har DNA tidigare påvisats. Analysen visar en blandning av DNA från minst tre personer. *De under jämförelsematerial nämnda personerna har för liten överensstämmelse med spåret för att någon slutsatsgrundande beräkning ska utföras.*

Handläggning

Undersökning	Handläggare
DNA	forensikern Åsa Jufvas (ansvarig handläggare) forensiska generalisten Hanna Elnegård

Frågor riktas i första hand till forensikern Åsa Jufvas (ärendeansvarig), direkttelefon 010-562 81 99. Eventuell kallelse till rättegång ställs till den ansvarige handläggaren för berörd undersökningstyp.

Åsa Jufvas
Forensiker

Polismyndigheten
Nationellt forensiskt centrum - NFC
581 94 Linköping • Tel 010-562 80 20 vxl • Fax 013-14 57 15
E-post registrator.nfc@polisen.se

SWEDAC ACKREDITERING
Ackred. nr 1521
Provning
ISO/IEC 17025

Utlåtandeskala

Skalan är utarbetad för NFC:s resultatvärdering. Vid resultatvärdering bedöms storleken hos *resultatvärdet*, det vill säga hur mycket resultaten av undersökningen talar för eller emot huvudhypotesen. Storleksordningen hos resultatvärdet avgör skalsteget. Nedan visas skalstegen med tillhörande intervall av resultatvärden (V). Om en av hypoteserna kan uteslutas används inte skalstegen och slutsatsen blir då ett fastställande av faktum. Se även www.nfc.polisen.se.

Skalsteg	Verbalt uttryck	Förklaring	Resultatvärde (V)
Grad +4	Resultaten talar extremt starkt för att ...	Det bedöms vara minst 1 000 000 gånger mer sannolikt att få dessa resultat om huvudhypotesen är sann än om den alternativa hypotesen är sann.	$1\,000\,000 \leq V$
Grad +3	Resultaten talar starkt för att ...	Det bedöms vara minst 6000 gånger mer sannolikt att få dessa resultat om huvudhypotesen är sann än om den alternativa hypotesen är sann.	$6\,000 \leq V < 1\,000\,000$
Grad +2	Resultaten talar för att ...	Det bedöms vara minst 100 gånger mer sannolikt att få dessa resultat om huvudhypotesen är sann än om den alternativa hypotesen är sann.	$100 \leq V < 6\,000$
Grad +1	Resultaten talar i någon mån för att ...	Det bedöms vara minst 6 gånger mer sannolikt att få dessa resultat om huvudhypotesen är sann än om den alternativa hypotesen är sann.	$6 \leq V < 100$
Grad 0	Resultaten talar varken för eller emot att ...	Det bedöms vara ungefär lika sannolikt att få de erhållna resultaten om huvudhypotesen är sann som om den alternativa hypotesen är sann.	$\frac{1}{6} < V < 6$
Grad -1	Resultaten talar i någon mån för att ... <u>inte</u> ...	Det bedöms vara minst 6 gånger mer sannolikt att få dessa resultat om den <u>alternativa hypotesen</u> är sann än om huvudhypotesen är sann.	$\frac{1}{100} < V \leq \frac{1}{6}$
Grad -2	Resultaten talar för att ... <u>inte</u> ...	Det bedöms vara minst 100 gånger mer sannolikt att få dessa resultat om den <u>alternativa hypotesen</u> är sann än om huvudhypotesen är sann.	$\frac{1}{6\,000} < V \leq \frac{1}{100}$
Grad -3	Resultaten talar starkt för att ... <u>inte</u> ...	Det bedöms vara minst 6000 gånger mer sannolikt att få dessa resultat om den <u>alternativa hypotesen</u> är sann än om huvudhypotesen är sann.	$\frac{1}{1\,000\,000} < V \leq \frac{1}{6\,000}$
Grad -4	Resultaten talar extremt starkt för att ... <u>inte</u> ...	Det bedöms vara minst 1 000 000 gånger mer sannolikt att få dessa resultat om den <u>alternativa hypotesen</u> är sann än om huvudhypotesen är sann.	$V \leq \frac{1}{1\,000\,000}$

Bilaga 1. Undersökningar av biologiska spår och dna

I tabellen återges exempel med förklaring på vanliga standardfraser som används av Nationellt forensiskt centrum (NFC) vid redovisning av genomförda undersökningar av biologiska spår och dna.

Vid behov av att diskutera genomförda undersökningar och erhållna resultat kontakta ansvarig handläggare i ärendet.

Använd fras	Förklaring
… reagerade så som för blod …	Vid ett test har spåret reagerat så som för blod.
… blod påvisades …	Spåret är blodliknande, har reagerat så som för blod med ett test och ett dna-resultat har erhållits.
… spermier påvisades …	Spermier har påvisats vid mikroskopisk granskning av ett delprov av spåret men manligt dna har inte påvisats.
… sperma påvisades …	Spermier har påvisats vid mikroskopisk granskning av ett delprov av spåret och manligt dna har påvisats.
… dna påvisades …	Dna har påvisats men bakomliggande spårtyp har inte fastställts. Används exempelvis när områden spårsäkrats för analys, så som för ”*brukarDNA*” eller ”*touchDNA*”.
… kunde blod/sperma inte påvisas …	Spårtypen ifråga har inte kunnat påvisas på det undersökta materialet.
Något detekterbart dna kunde inte påvisas	Vid kvantifiering (mängdbestämning) av provet kunde dna inte påvisas (<0,001 ng/µL).
Dna i tillräcklig mängd kunde inte påvisas	Vid kvantifiering (mängdbestämning) påvisades dna i provet, men fortsatt analys har inte utförts på grund av att mängden dna (0,001-0,0049 ng/µL) är låg för en standardanalys.
Dna påvisades. Resultatet kunde på grund av komplexitet (+ ev. förtydligande ord) inte utvärderas	Standardanalys utförd. Resultatet kan utgöras av en komplicerad blandbild med flera personer, vara ett svagt resultat med avsaknad av information, inte ett reproducerbart resultat eller en kombination av dessa tre. Nedbrytningsgrad på dna eller närvaro av föroreningar s.k. analyshämmare kan inverka
Den mindre delen av dna:t kunde inte utvärderas	Används när resultatet utgörs av en blandbild med olika proportioner på de bidragande inslagen och den mindre delen inte kan utvärderas och användas på grund av komplexitet.

Polismyndigheten
Nationellt forensiskt centrum - NFC
581 94 Linköping • Tel 010-562 80 20 vxl • Fax 013-14 57 15
E-post registrator.nfc@polisen.se

SWEDAC ACKREDITERING
Ackred. nr 1521
Provning
ISO/IEC 17025

En undersökning inleds med att **eftersöka och säkra biologiska spår** och om möjligt fastställa spårtyp. Spår som eftersöks är exempelvis besudlingar av blod, sperma eller sekret (saliv eller vaginalsekret) men också spår av t.ex. celler/cellrester som inte utgör direkta besudlingar. Spår kan sökas med blotta ögat eller med stöd av ljuskällor och instrument men också på kemisk väg. Biokemiska tester och mikroskopisk granskning används för att bedöma spårtyp. En stor mängd spår säkras trots avsaknad av regelrätta besudlingar. När det gäller spår som inte kan synliggöras går det inte att i förväg avgöra var det sitter eller om det överhuvudtaget förekommer något spår eller dna på den aktuella ytan. Många av dessa spårsäkringar innehåller mycket lite eller inget dna och möjligheten att få användbara resultat är låga. När dna i dessa fall påvisas kan bakomliggande spårtyp inte klargöras.

En bedömning av ett spår, ibland i kombination med resultat från dna-analys, leder till följande slutsatser: ”*... blod/sperma påvisades*” eller ”*... kunde blod/sperma inte påvisas*”. När spårtyp inte har fastställts används ”*... påvisades dna ...*”. Slutsatsen ”*kunde inte påvisas*” utesluter inte att det kan finnas spår/dna på ett material. Tidsförlopp, mängden spår och deras synlighet, underlagets beskaffenhet och graden av föroreningar (t.ex. smuts) är faktorer som påverkar resultatet. På material där många besudlingar/spår iakttas görs ofta ett urval till fortsatt undersökning. Urvalet baseras på erfarenhet samt på den information som uppdragsgivaren lämnat i ärendet.

Efter spårsäkringen utförs **extraktion**, då dna utvinns ur spåret. Vald metod beror på spårets egenskaper och på det bakgrundsmaterial där det sitter. Nästa steg, **kvantifieringen**, undersöker mängden dna i provet. Innehåller provet inget eller för lite dna för en standardanalys avslutas analysen (gränsen/gränsvärdet är satt till 0,005 ng/µL). Om ett undersökt spår inte uppvisar något dna eller att mängden dna är låg för en standardanalys används fraser motsvarande: ”*Något detekterbart dna kunde inte påvisas*” eller ”*Dna i tillräcklig mängd kunde inte påvisas*”. Innehåller provet mycket dna så kan det behöva spädas före fortsatt analys. Nästa steg är **kopiering** med s.k. PCR-teknik där utvalda områden i dna:t kopieras och dna-profilen tas fram. Tekniken möjliggör undersökning av små mängder dna.

Dna finns i de flesta av våra celler. Det dna som analyseras är likadant i hela kroppen och ändrar sig inte över tiden. Sperma eller blod som påträffats på en brottsplats kan därför jämföras med dna-resultatet för ett salivprov från en person tillvarataget långt senare. Vid dna-analysen undersöks en ytterst liten del av arvsmassan som innehåller tillräckligt med information för att kunna leda till starka slutsatser. De områden i arvsmassan som undersöks kallas STR-markörer. De uppvisar variation mellan olika individer. Analysresultatet för de undersökta STR-markörerna åskådliggörs som en sifferserie kallad dna-profil. Markörerna som analyseras innehåller ingen information om en individs egenskaper, men en markör analyseras som visar på biologiskt kön.

De erhållna dna-profilerna jämförs vanligtvis mot personer aktuella i utredningen eller registreras i spårregistret. **Följande hypoteser används** vid värderingen av dna-resultaten vid jämförelse mot person;

Huvudhypotes: Spåret/dna:t kommer från den aktuella personen.
Alternativ hypotes: Spåret/dna:t kommer från någon annan person (som inte är nära släkt med den aktuella personen).

Om huvudhypotesen är sann är det förväntat att resultaten ska överensstämma. Sannolikheten för att erhålla ett överensstämmande resultat om den alternativa hypotesen (dna:t kommer från en annan person) är sann, varierar beroende på resultatet. Det är beräkningen av hur sannolikt det är att erhålla resultatet om dna:t kommer från en annan person som styr vilken slutsatsgrad som slutligen redovisas. Dna-resultatet i en undersökt STR-markör kan vara vanligt förekommande, men genom att analysera flera områden ger det sammantagna resultatet en mycket liten risk för slumpmässig överensstämmelse. Vid överensstämmelse utförs en **frekvensberäkning** som visar hur (o)vanligt dna-resultatet är i svensk majoritetsbefolkning. Beräkningen avser två obesläktade personer. Överensstämmelse mellan ett fullständigt dna-resultat från en person (NN) och ett fullständigt dna-resultat från ett spår med dna från en person ger alltid slutsatsen ”Grad +4”: *Resultaten talar extremt starkt för att dna:t kommer från NN (Grad +4), om man bortser från möjligheten att det kommer från en nära släkting*[1] . Mängden och kvaliteten på dna:t samt provets beskaffenhet kan medföra att en ofullständig dna-profil erhålls, vilket kan leda till lägre slutsatsgrader.

Ett spår kan innehålla dna från två eller flera personer, **en blandbild**. Detta kan medföra fler möjligheter att förklara resultatet och därmed ökar andelen personer som har en dna-profil som av en slump skulle kunna överensstämma med analysresultatet. Vid utvärdering av ett blandbildsresultat tas hänsyn till bland annat resultatets kvalitet, hur många personer som kan ha bidragit till resultatet, mängden dna i provet, ingående varianter i STR-markörerna och i vilken proportion de förekommer.

Vid utvärdering av dna-resultat används **expertsystemet DNAxs**[2]. I expertsystemet finns en beräkningsmodul som grundar sig på en internationellt vedertagen beräkningsmodell kallad ”probabilistic genotyping”. Utvärdering med stöd av DNAxs har potential att hantera resultat med upp till fyra personer som bidragare och där resultatet uppvisar s.k. stokastisk variation, såsom att inte hela dna-profilen framträder på grund av liten mängd dna. För att ett resultat ska kunna utvärderas med DNAxs behöver dna-provet analyseras minst två gånger. Undantaget är om det dna som påvisas kommer från en person då det räcker med en analys.

Utvärdering av dna-resultat med DNAxs sker i flera steg. Först görs en bedömning om dna-resultatet är användbart. Det görs också en bedömning av antalet bidragande personer i dna-resultatet. För dna-resultat som bedömts användbart för jämförelse görs en inledande jämförelse mot person/er i ärendet. Beroende på antalet bidragande personer i dna-resultatet samt hur väl spårets dna-resultat och personens dna-profil stämmer överens avgörs det om någon beräkning av resultatvärde mot person (eller ett annat dna-spår) ska utföras. Därefter sker en beräkning av resultatvärdet.

Hur stor skillnad som tillåts mellan dna-resultatet och person för beräkning av resultatvärde styrs av validerade tröskelvärden. Dessa tröskelvärden är beroende av antalet personer i dna-resultatet. I de fall personers dna-profiler eller andra spår vid jämförelse inte uppfyller tröskelvärdet så utförs ingen beräkning av resultatvärde. Då beräkningar utförs med hjälp av expertsystem (probabilistic genotyping) som DNAxs anses beräknade resultatvärden i intervallen för Grad -2 till Grad +2 inte vara tillräckligt robusta och därmed inte tillförlitliga, varför dessa manuellt bedöms motsvara ett resultatvärde inom intervallet för Grad 0.

Även om sannolikheten är mycket liten, så är den större för **att närbesläktade personer** uppvisar överensstämmande dna-profiler, än att obesläktade personer skulle göra det3. Sannolikheten för överensstämmelse är störst mellan helsyskon av samma kön men lägre än 1 på 1 miljon vid en fullständig dna-profil. Sannolikheten för slumpmässig överensstämmelse är betydligt lägre för övriga, mer avlägsna släktskapsrelationer. Sannolikheten att en nära släkting skulle uppvisa en överensstämmelse med dna-resultatet ökar dock om resultatet utgörs av en ofullständig dna-profil eller av en blandbild. I NFC:s ärendeverksamhet har enbart enäggstvillingar visats ha överensstämmande dna-profiler. Råder oklarheter i utredningen kan personprov från relevanta släktingar inhämtas, om inte dna-profilerna redan finns tillgängliga via dna-registret. Om en direkt jämförelse inte är möjlig kan på begäran sannolikheten för slumpmässig överensstämmelse mellan släktingar beräknas

HEMLIG

Polisen

Elektroniskt underskriven av Åsa Jufvas 2023-12-04 12:29

Nationellt forensiskt centrum - NFC
Sakkunnigutlåtande

Datum	Vårt diarienummer
2023-12-04	2023018532
Ert datum	Er beteckning
2023-09-26	5000-K1204392-23

Vid all material- och spårhantering behöver risken för **kontaminering** minimeras. Effekterna av kontaminering ökar med att en allt mindre mängd spår/dna hanteras Vid all hantering eller kontakt med spår eller föremål som eventuellt ska dna-undersökas finns risk för kontamination. För att minimera riskerna att kontaminera med sitt eget dna eller från andra hanterade föremål ska som minimum munskydd och engångshandskar alltid användas. Engångshandskar behöver bytas ofta och utrustning rengöras (kameror, linjaler o.s.v.). Detta gäller för såväl arbete på brottsplats som vid laboratorium fram till avslutad hantering av ett undersökningsmaterial. Vilka personer som hanterat material och spår bör finnas dokumenterat. I syfte att påvisa kontaminationer och kunna avfärda dem som sådana för att inte vilseleda förundersökningen finns en lagstadgad elimineringsdatabas (EDB), med dna-profiler främst från personer som regelbundet hanterar undersökningsmaterial, t.ex. kriminaltekniker och personal vid NFC. I vissa fall behövs salivprov från andra personer som inte förekommer i EDB för att kunna utesluta dem mot erhållna resultat. Korrekt använd skyddsutrustning är central eftersom en kontamination kan förstöra ett dna-spår (det räcker inte med att ha tillgång till dna-profilen från den kontaminerande personen).

[1]För mer detaljerad information om NFC:s utlåtandeskala se https://polisen.se/tjanster-tillstand/bestall-forensisk-undersokning/utlatandeskala/
[2]Det finns ett separat Faktablad kring DNAxs.
[3]Det finns ett separat Faktablad kring DNA-resultat och nära släktskap.

Polismyndigheten
Nationellt forensiskt centrum - NFC
581 94 Linköping • Tel 010-562 80 20 vxl • Fax 013-14 57 15
E-post registrator.nfc@polisen.se

SWEDAC ACKREDITERING
Ackred. nr 1521
Provning
ISO/IEC 17025

HEMLIG

Polisen

Elektroniskt underskriven av Stina Runesson 2023-12-06 09:13

Nationellt forensiskt centrum (NFC)

Redovisning

Sakkunnigutlåtande

NFC:s ref.nr 2023018532

Uppdragsgivarens ref.nr 5000-K1204392-23

Visualisering i 3D

Inledande uppgifter

Uppdragsgivare (myndighet/motsvarande)	Uppdragsgivare (namn och kontaktinformation)	
Polismyndigheten	Dimitrij Proskorin, Forensikgrupp 2 / City Kungsholmen	
Utförare	Telefon (NFC:s frontdesk)	NFC:s ärende upprättat
Nationellt forensiskt centrum (NFC)	010-562 80 20	2023-09-26

Ändamål

Ändamålet var att skapa en 3D-modell av platsen och på lämpligt sätt dokumentera och visualisera objektet.

Materialförteckning och resultat

Resultatmaterial

Bilderna i figurerna nedan är illustrationer av resultaten och kvaliteten på bilderna kan avvika från bilderna i resultatmaterialet. Hela resultatmaterialet visas inte.
Resultatmaterial har levererats via delad area.

Beteckning i utlåtandet NFC:s materialnummer	**Materialbeskrivning** Materialhantering
01 202301853226	**3D-modell för visning i 3D-viewer Leica TruView (Fyrspannsgatan 101)** Materialet arkiveras digitalt

Levereras som lgs-fil i delad mapp. En instruktion medföljer leveransen.

Svåråtkomliga platser på våning 1 orsakade flertalet blinda områden.

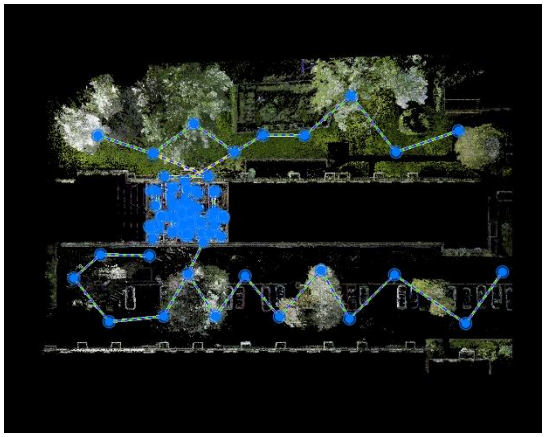

HEMLIG

Polisen

Elektroniskt underskriven av Stina Runesson 2023-12-06 09:13

Nationellt forensiskt centrum (NFC)
Redovisning
Sakkunnigutlåtande

NFC:s ref.nr
2023018532

Uppdragsgivarens ref.nr
5000-K1204392-23

02 202301853227	**3D-modell för visning i 3D-viewer Leica TruView (Fyrspannsgatan 99)** Materialet arkiveras digitalt

Levereras som lgs-fil i delad mapp. En instruktion medföljer leveransen.

1 skannerposition.

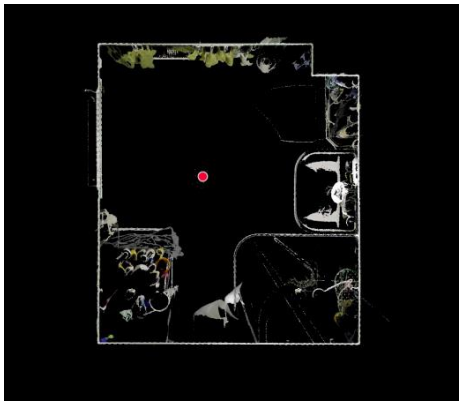

03 202301853228	**3D-modell för visning i 3D-viewer Leica TruView (Fyrspannsgatan 103)** Materialet arkiveras digitalt

Levereras som lgs-fil i delad mapp. En instruktion medföljer leveransen.

1 skannerposition.

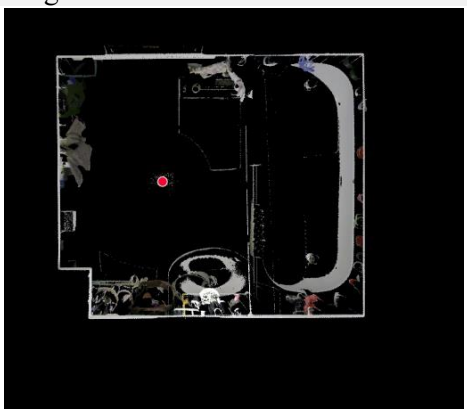

Metodik
Följande metodik har använts vid undersökningen: 1370, 1967

Undersökningsrelaterad information
Datainsamling
Datainsamlingen med markbunden 3D-laserskanner utfördes 2023-09-26 – 2023-09-27. Fyrspannsgatan 101 dokumenterades från 103 skannerpositioner. Fyrspannsgatan 99 dokumenterades från 1 skannerposition (badrummet på våning 1 som vetter mot Fyrspannsgatan 101). Fyrspannsgatan 103 dokumenterades från 1 skannerposition (badrummet på våning 1 som vetter mot Fyrspannsgatan 101).

HEMLIG

Polisen

Elektroniskt underskriven av Stina Runesson 2023-12-06 09:13

Nationellt forensiskt centrum (NFC)

Redovisning

Sakkunnigutlåtande

NFC:s ref.nr 2023018532

Uppdragsgivarens ref.nr 5000-K1204392-23

Databearbetning

3D-modellen skapades genom att först sammanfoga (registrera) insamlade data från de olika skannerpositionerna. Därefter redigerades brus i data och andra oönskade punkter bort, så att materialet innefattade den relevanta geometrin.

Handläggning

Handläggare, Mätbar 3D-modell	Driftställe	För kontakt
fotografen Stina Runesson (ansvarig handläggare) fotografen Katarina Strömgren	NFC Stockholm	073-080 35 21
Ärendeansvarig		För kontakt
forensikern Åsa Jufvas		010-562 81 99

Frågor om undersökningen samt eventuell kallelse till rättegång riktas till ansvarig handläggare, se ovan. Övergripande frågor i ärendet riktas till ärendeansvarig.

HEMLIG

Polisen

Elektroniskt underskriven av Veronica Osla 2023-11-15 11:48

Nationellt forensiskt centrum - NFC
Sakkunnigutlåtande fingeravtrycksjämförelse

Datum	Vårt diarienummer
2023-11-15	2023018532
Ert datum	Er beteckning
2023-09-26	5000-K1204392-23

Polismyndigheten
Forensikgrupp 2 / City Kungsholmen
Dimitrij Proskorin
106 75 STOCKHOLM

Uppdragsgivare

polismyndigheten

Allmän information om NFC:s redovisningar

Vid återgivande av denna redovisning ska detta i normalfallet göras i sin helhet. Om utdrag ur redovisningen återges i annat dokument ska detta följas av en tydlig hänvisning till ursprungsdokumentet.

Standardförfarande och metoder som har använts anges med dokumentbeteckning. Standardförfarande och metoder som ingår i laboratoriets ackreditering enligt ISO/IEC 17025 är markerade med asterisk (*). För förklaring av dokumentbeteckningar hänvisas till laboratoriets hemsida på IntraPolis eller Internet. Önskas mer information kontakta ärendeansvarig.

Polismyndigheten
Nationellt forensiskt centrum - NFC
581 94 Linköping • Tel 010-562 80 20 vxl • Fax 013-14 57 15
E-post registrator.nfc@polisen.se

SWEDAC ACKREDITERING
Ackred. nr 1521
Provning
ISO/IEC 17025

HEMLIG

Polisen

Elektroniskt underskriven av Veronica Osla 2023-11-15 11:48

Nationellt forensiskt centrum - NFC
Sakkunnigutlåtande fingeravtrycksjämförelse

Datum	Vårt diarienummer
2023-11-15	2023018532
Ert datum	Er beteckning
2023-09-26	5000-K1204392-23

Ändamål

Ändamålet är att undersöka om nedanstående fingeravtryck är användbara för jämförelse och härrör från person listad nedan eller annan person registrerad i Polisens fingeravtrycksregister i Abis (automatiserat biometriskt identifieringssystem).

Personer
010826-5695
010417-9213
[redacted]
040515-6134

Undersökningsrelaterad information

Allmän information

Resultat från fingeravtrycksundersökningar redovisas inte i graderad skala.

Benämningen fingeravtryck innefattar här friktionshudsavtryck från fingrar, handflator och fotsulor.

Sökbara fingeravtryck som inte identifierats till person registreras i Polisens spårregister och söks med automatik mot nyinkomna daktylogram i Polisens fingeravtrycksregister

I de fall personuppgifter redovisas under rubriken Undersökning och slutsats är de hämtade från fingeravtrycksregistret eller från oregistrerat jämförelsematerial.

Information om identifierat område på handen lämnas på begäran.

Uteslutning kan under vissa omständigheter göras efter motivering på begäran.

För ytterligare information kring förfarande och slutsatser vid fingeravtrycksjämförelse hänvisas till NFC:s faktablad för fingeravtrycksjämförelse på Intrapolis.

Ärendespecifik information

Observera att jämförelse med [redacted] och 040515-6134 inte utförts då inga daktylogram fanns tillgängliga 2023-11-15. Önskas jämförelse efter daktyloskopering görs det efter ny begäran till NFC.

Observera att jämförelse med 010826-5695, [redacted] och [redacted] till viss del ej kunnat utföras på grund av omfattande kvalitetsbrister i daktylogrammet. Nytt daktylogram kan eventuellt förändra resultatet. För mer information kontakta ansvarig handläggare.

Polismyndigheten
Nationellt forensiskt centrum - NFC
581 94 Linköping • Tel 010-562 80 20 vxl • Fax 013-14 57 15
E-post registrator.nfc@polisen.se

SWEDAC ACKREDITERING
Ackred. nr 1521
Provning
ISO/IEC 17025

HEMLIG

Polisen

Elektroniskt underskriven av Veronica Osla 2023-11-15 11:48

Nationellt forensiskt centrum - NFC
Sakkunnigutlåtande
fingeravtrycksjämförelse

Datum	Vårt diarienummer
2023-11-15	2023018532
Ert datum	Er beteckning
2023-09-26	5000-K1204392-23

Undersökning och slutsats

Till vänster på ratten ovanför volymreglage, PB LRJ01P	
5311/38595-23/**S047** 2023018532-20 Fingeravtrycksspår - *Fingeravtryck (säkrat med vit microsil)*	Spåret utgjordes av **två** användbara avtryck. **Inte identifierade** till person.

Metodik

Vid fingeravtrycksjämförelse har standardförfarande 1147* och metod 1148* använts.

Material och materialhantering

Vid fingeravtrycksjämförelse används endast bilder av säkrade spår, inget gods hanteras. Bilderna sparas digitalt. I de fall undersökningsmaterialet inkommit i form av spårkort arkiveras även dessa vid handläggande NFC-enhet.

Handläggning

Undersökning	Handläggare
Fingeravtrycks-jämförelse	forensikern Veronica Osla (ansvarig handläggare) forensikeraspiranten Helena Ellison

Frågor riktas i första hand till forensikern Åsa Jufvas (ärendeansvarig), direkttelefon 010-562 81 99. Eventuell kallelse till rättegång ställs till den ansvarige handläggaren för berörd undersökningstyp.

Veronica Osla
Forensiker

Polismyndigheten
Nationellt forensiskt centrum - NFC
581 94 Linköping • Tel 010-562 80 20 vxl • Fax 013-14 57 15
E-post registrator.nfc@polisen.se

SWEDAC ACKREDITERING
Ackred. nr 1521
Provning
ISO/IEC 17025

HEMLIG

Polisen

Elektroniskt underskriven av Åsa Jufvas 2024-01-03 08:49

Nationellt forensiskt centrum - NFC
Sakkunnigutlåtande
(DNA)

Datum	Vårt diarienummer
2024-01-03	2023018532
Ert datum	Er beteckning
2023-09-26	5000-K1204392-23

Polismyndigheten
Forensikgrupp 2 / City Kungsholmen
Dimitrij Proskorin
106 75 STOCKHOLM

Uppdragsgivare

polismyndigheten

Allmän information om NFC:s sakkunnigutlåtanden

Återgivande av sakkunnigutlåtande

Vid återgivande av denna redovisning ska detta i normalfallet göras i sin helhet. Om utdrag ur redovisningen återges i annat dokument ska detta följas av en tydlig hänvisning till ursprungsdokumentet.

Standardförfarande och metoder

Standardförfarande och metoder som har använts anges med dokumentbeteckning. Standardförfarande och metoder som ingår i laboratoriets ackreditering enligt ISO/IEC 17025 är markerade med asterisk (*). För förklaring av dokumentbeteckningar hänvisas till laboratoriets hemsida på IntraPolis eller Internet, www.nfc.polisen.se/tjanster. Önskas mer information kontakta ärendeansvarig.

Utlåtandeskala

För information om utlåtandeskalan, se sista sidan.

Polismyndigheten
Nationellt forensiskt centrum - NFC
581 94 Linköping • Tel 010-562 80 20 vxl • Fax 013-14 57 15
E-post registrator.nfc@polisen.se

SWEDAC ACKREDITERING
Ackred. nr 1521
Provning
ISO/IEC 17025

HEMLIG

Polisen

Elektroniskt underskriven av Åsa Jufvas 2024-01-03 08:49

Nationellt forensiskt centrum - NFC
Sakkunnigutlåtande
(DNA)

Datum	Vårt diarienummer
2024-01-03	2023018532
Ert datum	**Er beteckning**
2023-09-26	5000-K1204392-23

Material, metodik och materialhantering

Beteckning	Undersökningsmaterial
5311/38595-23/S018	**Metalldelar** **Från trapphus/hall vid öppning till lgh 1103** Uppdragsgivarens beteckning: 5311/38595-23/S018 Forums materialnr: 202301853229 Materialhantering: Materialet återgår separat Metodik: 852*, 666*, 1388*, 869*, 744*, 727*, 1828*, 736*, 872*
5311/38595-23/S048	**Metalldelar** **Från trapphus vid öppning till lgh 1103** Uppdragsgivarens beteckning: 5311/38595-23/S048 Forums materialnr: 202301853230 Materialhantering: Materialet återgår separat Metodik: 852*, 666*, 1388*, 869*, 744*, 727*, 872*

Beteckning /Provid	Jämförelsematerial
DNA-AF-119808	Angivet namn: [redacted] Marcus [redacted] Personnummer: [redacted] Provtyp: Salivprov på FTA-kort Uppdragsgivarens beteckning: DNA-AF-119808 Forums materialnr: 201132290101 Materialhantering: Materialet är kastat Metodik: 870*, 869*, 765*, 1828*, 736*
DNA-AF-395200	Angivet namn: David S[redacted] Personnummer: [redacted] Provtyp: Salivprov på FTA-kort Uppdragsgivarens beteckning: DNA-AF-395200 Forums materialnr: 201731896001 Materialhantering: Materialet är kastat Metodik: 870*, 869*, 765*, 1828*, 736*
DNA-AG-086619	Angivet namn: Joshua Sjölund Personnummer: 20010417-9213 Provtyp: Salivprov på FTA-kort Uppdragsgivarens beteckning: DNA-AG-086619 Forums materialnr: 202130913301 Materialhantering: Materialet är kastat Metodik: 870*, 869*, 765*, 1828*, 736*

Polismyndigheten
Nationellt forensiskt centrum - NFC
581 94 Linköping • Tel 010-562 80 20 vxl • Fax 013-14 57 15
E-post registrator.nfc@polisen.se

SWEDAC ACKREDITERING
Ackred. nr 1521
Provning
ISO/IEC 17025

HEMLIG

Polisen

Elektroniskt underskriven av Åsa Jufvas 2024-01-03 08:49

Nationellt forensiskt centrum - NFC
Sakkunnigutlåtande
(DNA)

Datum	Vårt diarienummer
2024-01-03	2023018532
Ert datum	Er beteckning
2023-09-26	5000-K1204392-23

DNA-AG-270643	Angivet namn: Alex Nilsson Personnummer: 20010826-5695 Provtyp: Salivprov på FTA-kort Uppdragsgivarens beteckning: DNA-AG-270643 Forums materialnr: 202232365701 Materialhantering: Materialet är kastat Metodik: 870*, 869*, 765*, 1828*, 736*
DNA-AG-306134	Angivet namn: Abdulkerim Tütüncü Personnummer: 20060413-2571 Provtyp: Salivprov på FTA-kort Uppdragsgivarens beteckning: DNA-AG-306134 Forums materialnr: 202334720001 Materialhantering: Materialet är kastat Metodik: 870*, 869*, 765*, 1828*, 736* Personprovskostnad: Se undersökningsrelaterad information
DNA-AG-311236	Angivet namn: Mohamad Hamsho Personnummer: 20070706-1917 Provtyp: Salivprov på FTA-kort Uppdragsgivarens beteckning: DNA-AG-311236 Forums materialnr: 202334719101 Materialhantering: Materialet är kastat Metodik: 870*, 869*, 765*, 1828*, 736* Personprovskostnad: Se undersökningsrelaterad information
DNA-AG-330971	Angivet namn: Yones [redacted] Personnummer: [redacted] Provtyp: Salivprov på FTA-kort Uppdragsgivarens beteckning: DNA-AG-330971 Forums materialnr: 202334008701 Materialhantering: Materialet är kastat Metodik: 870*, 869*, 765*, 1828*, 736*
DNA-AG-330980	Angivet namn: Tawan Martinsson Personnummer: 20040515-6134 Provtyp: Salivprov på FTA-kort Uppdragsgivarens beteckning: DNA-AG-330980 Forums materialnr: 202334036701 Materialhantering: Materialet är kastat Metodik: 870*, 869*, 765*, 1828*, 736*

Polismyndigheten
Nationellt forensiskt centrum - NFC
581 94 Linköping • Tel 010-562 80 20 vxl • Fax 013-14 57 15
E-post registrator.nfc@polisen.se

SWEDAC ACKREDITERING
Ackred. nr 1521
Provning
ISO/IEC 17025

Ändamål

Ändamålet är att undersöka om det på ovanstående undersökningsmaterial förekommer biologiska spår som avseende DNA kommer från någon av de under jämförelsematerial nämnda personerna eller annan person.

Undersökningsrelaterad information

DNA
För information om undersökning av biologiska spår och DNA samt LCN DNA-analys, se bilagor sist i utlåtandet.

Eventuella DNA-prov arkiveras vid laboratoriet i minst 30 år. Arkiveringstiden är kopplad till brottskategori.

Spår- och DNA-register
För att tillgodose författningsenliga krav på rättssäkerhet och registerkvalitet, skall den uppdragsgivare som begärt DNA-analysen meddela NFC när ej längre relevanta DNA-resultat skall gallras ur spårregistret.

Personprovskostnad
Analyskostnad för personprov, se jämförelsematerial ovan, är 950 SEK/prov (se RB 31:1).

HEMLIG

Polisen

Elektroniskt underskriven av Åsa Jufvas 2024-01-03 08:49

Nationellt forensiskt centrum - NFC
Sakkunnigutlåtande
(DNA)

Datum	Vårt diarienummer
2024-01-03	2023018532
Ert datum	**Er beteckning**
2023-09-26	5000-K1204392-23

Undersökning och slutsats

5311/38595-23/S018	Metalldelar. Från trapphus/hall vid öppning till lgh 1103 *Forums materialnr: 202301853229*
DNA specialanalys LCN	På de sex mindre bitarna påvisades DNA. Könskromosombestämningen visar det normala för en man. Resultaten talar extremt starkt för att DNA:t inte kommer från någon av de under jämförelsematerial nämnda personerna (*Grad -4*). På den ena sidan av de fyra större bitarna påvisades DNA men resultatet kunde på grund av komplexitet inte utvärderas.
Spår- och DNA-register	DNA-profilen (register-ID: S071083-23) har lagts in i spårregistret och söks mot spår- och DNA-registren. Eventuella sökträffar redovisas separat.

5311/38595-23/S048	Metalldelar. Från trapphus vid öppning till lgh 1103 *Forums materialnr: 202301853230*
DNA specialanalys LCN	På materialet kunde något detekterbart DNA inte påvisas.

Handläggning

Undersökning	Handläggare
DNA specialanalys LCN	forensikern Åsa Jufvas (ansvarig handläggare) forensikern Marianne Mattsson

Frågor riktas i första hand till forensikern Åsa Jufvas (ärendeansvarig), direkttelefon 010-562 81 99. Eventuell kallelse till rättegång ställs till den ansvarige handläggaren för berörd undersökningstyp.

Åsa Jufvas
Forensiker

Polismyndigheten
Nationellt forensiskt centrum - NFC
581 94 Linköping • Tel 010-562 80 20 vxl • Fax 013-14 57 15
E-post registrator.nfc@polisen.se

SWEDAC ACKREDITERING
Ackred. nr 1521
Provning
ISO/IEC 17025

HEMLIG

Polisen

Elektroniskt underskriven av Åsa Jufvas 2024-01-03 08:49

Nationellt forensiskt centrum - NFC
Sakkunnigutlåtande
(DNA)

Datum	Vårt diarienummer
2024-01-03	2023018532
Ert datum	**Er beteckning**
2023-09-26	5000-K1204392-23

Utlåtandeskala

Skalan är utarbetad för NFC:s resultatvärdering. Vid resultatvärdering bedöms storleken hos *resultatvärdet*, det vill säga hur mycket resultaten av undersökningen talar för eller emot huvudhypotesen. Storleksordningen hos resultatvärdet avgör skalsteget. Nedan visas skalstegen med tillhörande intervall av resultatvärden (V). Om en av hypoteserna kan uteslutas används inte skalstegen och slutsatsen blir då ett fastställande av faktum. Se även www.nfc.polisen.se.

Skalsteg	Verbalt uttryck	Förklaring	Resultatvärde (V)
Grad +4	Resultaten talar extremt starkt för att ...	Det bedöms vara minst 1 000 000 gånger mer sannolikt att få dessa resultat om huvudhypotesen är sann än om den alternativa hypotesen är sann.	$1\,000\,000 \leq V$
Grad +3	Resultaten talar starkt för att ...	Det bedöms vara minst 6000 gånger mer sannolikt att få dessa resultat om huvudhypotesen är sann än om den alternativa hypotesen är sann.	$6\,000 \leq V < 1\,000\,000$
Grad +2	Resultaten talar för att ...	Det bedöms vara minst 100 gånger mer sannolikt att få dessa resultat om huvudhypotesen är sann än om den alternativa hypotesen är sann.	$100 \leq V < 6\,000$
Grad +1	Resultaten talar i någon mån för att ...	Det bedöms vara minst 6 gånger mer sannolikt att få dessa resultat om huvudhypotesen är sann än om den alternativa hypotesen är sann.	$6 \leq V < 100$
Grad 0	Resultaten talar varken för eller emot att ...	Det bedöms vara ungefär lika sannolikt att få de erhållna resultaten om huvudhypotesen är sann som om den alternativa hypotesen är sann.	$\frac{1}{6} < V < 6$
Grad -1	Resultaten talar i någon mån för att ... <u>inte</u> ...	Det bedöms vara minst 6 gånger mer sannolikt att få dessa resultat om den <u>alternativa hypotesen</u> är sann än om huvudhypotesen är sann.	$\frac{1}{100} < V \leq \frac{1}{6}$
Grad -2	Resultaten talar för att ... <u>inte</u> ...	Det bedöms vara minst 100 gånger mer sannolikt att få dessa resultat om den <u>alternativa hypotesen</u> är sann än om huvudhypotesen är sann.	$\frac{1}{6\,000} < V \leq \frac{1}{100}$
Grad -3	Resultaten talar starkt för att ... <u>inte</u> ...	Det bedöms vara minst 6000 gånger mer sannolikt att få dessa resultat om den <u>alternativa hypotesen</u> är sann än om huvudhypotesen är sann.	$\frac{1}{1\,000\,000} < V \leq \frac{1}{6\,000}$
Grad -4	Resultaten talar extremt starkt för att ... <u>inte</u> ...	Det bedöms vara minst 1 000 000 gånger mer sannolikt att få dessa resultat om den <u>alternativa hypotesen</u> är sann än om huvudhypotesen är sann.	$V \leq \frac{1}{1\,000\,000}$

Polismyndigheten
Nationellt forensiskt centrum - NFC
581 94 Linköping • Tel 010-562 80 20 vxl • Fax 013-14 57 15
E-post registrator.nfc@polisen.se

SWEDAC ACKREDITERING
Ackred. nr 1521
Provning
ISO/IEC 17025

HEMLIG

Polisen

Elektroniskt underskriven av Åsa Jufvas 2024-01-03 08:49

Nationellt forensiskt centrum - NFC
Sakkunnigutlåtande
(DNA)

Datum	Vårt diarienummer
2024-01-03	2023018532
Ert datum	Er beteckning
2023-09-26	5000-K1204392-23

Bilaga 1. Undersökningar av biologiska spår och dna

I tabellen återges exempel med förklaring på vanliga standardfraser som används av Nationellt forensiskt centrum (NFC) vid redovisning av genomförda undersökningar av biologiska spår och dna.

Vid behov av att diskutera genomförda undersökningar och erhållna resultat kontakta ansvarig handläggare i ärendet.

Använd fras	Förklaring
… reagerade så som för blod …	Vid ett test har spåret reagerat så som för blod.
… blod påvisades …	Spåret är blodliknande, har reagerat så som för blod med ett test och ett dna-resultat har erhållits.
… spermier påvisades …	Spermier har påvisats vid mikroskopisk granskning av ett delprov av spåret men manligt dna har inte påvisats.
… sperma påvisades …	Spermier har påvisats vid mikroskopisk granskning av ett delprov av spåret och manligt dna har påvisats.
… dna påvisades …	Dna har påvisats men bakomliggande spårtyp har inte fastställts. Används exempelvis när områden spårsäkrats för analys, så som för ”*brukarDNA*” eller ”*touchDNA*”.
… kunde blod/sperma inte påvisas …	Spårtypen ifråga har inte kunnat påvisas på det undersökta materialet.
Något detekterbart dna kunde inte påvisas	Vid kvantifiering (mängdbestämning) av provet kunde dna inte påvisas (<0,001 ng/µL).
Dna i tillräcklig mängd kunde inte påvisas	Vid kvantifiering (mängdbestämning) påvisades dna i provet, men fortsatt analys har inte utförts på grund av att mängden dna (0,001-0,0049 ng/µL) är låg för en standardanalys.
Dna påvisades. Resultatet kunde på grund av komplexitet (+ ev. förtydligande ord) inte utvärderas	Standardanalys utförd. Resultatet kan utgöras av en komplicerad blandbild med flera personer, vara ett svagt resultat med avsaknad av information, inte ett reproducerbart resultat eller en kombination av dessa tre. Nedbryt-ningsgrad på dna eller närvaro av föroreningar s.k. analyshämmare kan inverka på resultatet.
Den mindre delen av dna:t kunde inte utvärderas	Används när resultatet utgörs av en blandbild med olika proportioner på de bidragande inslagen och den mindre delen inte kunde utvärderas och användas på grund av komplexitet.

Polismyndigheten
Nationellt forensiskt centrum - NFC
581 94 Linköping • Tel 010-562 80 20 vxl • Fax 013-14 57 15
E-post registrator.nfc@polisen.se

SWEDAC ACKREDITERING
Ackred. nr 1521
Provning
ISO/IEC 17025

HEMLIG

Polisen

Elektroniskt underskriven av Åsa Jufvas 2024-01-03 08:49

Nationellt forensiskt centrum - NFC
Sakkunnigutlåtande
(DNA)

Datum	Vårt diarienummer
2024-01-03	2023018532
Ert datum	Er beteckning
2023-09-26	5000-K1204392-23

En undersökning inleds med att **eftersöka och säkra biologiska spår** och om möjligt fastställa spårtyp. Spår som eftersöks är exempelvis besudlingar av blod, sperma eller sekret (saliv eller vaginalsekret) men också spår av t.ex. celler/cellrester som inte utgör direkta besudlingar. Spår kan sökas med blotta ögat eller med stöd av ljuskällor och instrument men också på kemisk väg. Biokemiska tester och mikroskopisk granskning används för att bedöma spårtyp. En stor mängd spår säkras trots avsaknad av regelrätta besudlingar. När det gäller spår som inte kan synliggöras går det inte att i förväg avgöra var det sitter eller om det överhuvudtaget förekommer något spår eller dna på den aktuella ytan. Många av dessa spårsäkringar innehåller mycket lite eller inget dna och möjligheten att få användbara resultat är låga. När dna i dessa fall påvisas kan bakomliggande spårtyp inte klargöras.

En bedömning av ett spår, ibland i kombination med resultat från dna-analys, leder till följande slutsatser: *”... blod/sperma påvisades*” eller ”*... kunde blod/sperma inte påvisas*”. När spårtyp inte har fastställts används ”*… påvisades dna …*”. Slutsatsen ”*kunde inte påvisas*” utesluter inte att det kan finnas spår/dna på ett material. Tidsförlopp, mängden spår och deras synlighet, underlagets beskaffenhet och graden av föroreningar (t.ex. smuts) är faktorer som påverkar resultatet. På material där många besudlingar/spår iakttas görs ofta ett urval till fortsatt undersökning. Urvalet baseras på erfarenhet samt på den information som uppdragsgivaren lämnat i ärendet.

Efter spårsäkringen utförs **extraktion**, då dna utvinns ur spåret. Vald metod beror på spårets egenskaper och på det bakgrundsmaterial där det sitter. Nästa steg, **kvantifieringen**, undersöker mängden dna i provet. Innehåller provet inget eller för lite dna för en standardanalys avslutas analysen (gränsen/gränsvärdet är satt till 0,005 ng/µL). Om ett undersökt spår inte uppvisar något dna eller att mängden dna är låg för en standardanalys används fraser motsvarande: ”*Något detekterbart dna kunde inte påvisas*” eller *”Dna i tillräcklig mängd kunde inte påvisas”*. Innehåller provet mycket dna så kan det behöva spädas före fortsatt analys. Nästa steg är **kopiering** med s.k. PCR-teknik där utvalda områden i dna:t kopieras och dna-profilen tas fram. Tekniken möjliggör undersökning av små mängder dna.

Dna finns i de flesta av våra celler. Det dna som analyseras är likadant i hela kroppen och ändrar sig inte över tiden. Sperma eller blod som påträffats på en brottsplats kan därför jämföras med dna-resultatet för ett salivprov från en person tillvarataget långt senare. Vid dna-analysen undersöks en ytterst liten del av arvsmassan som innehåller tillräckligt med information för att kunna leda till starka slutsatser. De områden i arvsmassan som undersöks kallas STR-markörer. De uppvisar variation mellan olika individer. Analysresultatet för de undersökta STR-markörerna åskådliggörs som en sifferserie kallad dna-profil. Markörerna som analyseras innehåller ingen information om en individs egenskaper, men en markör analyseras som visar på biologiskt kön.

Polismyndigheten
Nationellt forensiskt centrum - NFC
581 94 Linköping • Tel 010-562 80 20 vxl • Fax 013-14 57 15
E-post registrator.nfc@polisen.se

SWEDAC ACKREDITERING
Ackred. nr 1521
Provning
ISO/IEC 17025

Polisen

Elektroniskt underskriven av Åsa Jufvas 2024-01-03 08:49

Nationellt forensiskt centrum - NFC
Sakkunnigutlåtande
(DNA)

Datum	Vårt diarienummer
2024-01-03	2023018532
Ert datum	Er beteckning
2023-09-26	5000-K1204392-23

De erhållna dna-profilerna jämförs vanligtvis mot personer aktuella i utredningen eller registreras i spårregistret. **Följande hypoteser används** vid värderingen av dna-resultaten vid jämförelse mot person;

Huvudhypotes: Spåret/dna:t kommer från den aktuella personen.
Alternativ hypotes: Spåret/dna:t kommer från någon annan person (som inte är nära släkt med den aktuella personen).

Om huvudhypotesen är sann är det förväntat att resultaten ska överensstämma. Sannolikheten för att erhålla ett överensstämmande resultat om den alternativa hypotesen (dna:t kommer från en annan person) är sann, varierar beroende på resultatet. Det är beräkningen av hur sannolikt det är att erhålla resultatet om dna:t kommer från en annan person som styr vilken slutsatsgrad som slutligen redovisas. Dna-resultatet i en undersökt STR-markör kan vara vanligt förekommande, men genom att analysera flera områden ger det sammantagna resultatet en mycket liten risk för slumpmässig överensstämmelse. Vid överensstämmelse utförs en **frekvensberäkning** som visar hur (o)vanligt dna-resultatet är. Beräkningen avser två obesläktade personer och baseras på en populationsdatabas för svensk majoritetsbefolkning. I beräkningen görs en korrigering så att resultatet kan anses ge en fingervisning om (o)vanligheten även för andra befolkningsgrupper. Överensstämmelse mellan ett fullständigt dna-resultat från en person (NN) och ett fullständigt dna-resultat från ett spår med dna från en person ger alltid slutsatsen ”Grad +4”: *Resultaten talar extremt starkt för att dna:t kommer från NN (Grad +4), om man bortser från möjligheten att det kommer från en nära släkting*[1]. Mängden och kvaliteten på dna:t samt provets beskaffenhet kan medföra att en ofullständig dna-profil erhålls, vilket kan leda till lägre slutsatsgrader.

Ett spår kan innehålla dna från två eller flera personer, **en blandbild**. Detta kan medföra fler möjligheter att förklara resultatet och därmed ökar andelen personer som har en dna-profil som av en slump skulle kunna överensstämma med analysresultatet. Vid utvärdering av ett blandbildsresultat tas hänsyn till bland annat resultatets kvalitet, hur många personer som kan ha bidragit till resultatet, mängden dna i provet, ingående varianter i STR-markörerna och i vilken proportion de förekommer.

Vid utvärdering av dna-resultat används **expertsystemet DNAxs**[2]. I expertsystemet finns en beräkningsmodul som grundar sig på en internationellt vedertagen beräkningsmodell kallad ”probabilistic genotyping”. Utvärdering med stöd av DNAxs har potential att hantera resultat med upp till fyra personer som bidragare och där resultatet uppvisar s.k. stokastisk variation, såsom att inte hela dna-profilen framträder på grund av liten mängd dna. För att ett resultat ska kunna utvärderas med DNAxs behöver dna-provet analyseras minst två gånger. Undantaget är om det dna som påvisas kommer från en person då det räcker med en analys.

Polismyndigheten
Nationellt forensiskt centrum - NFC
581 94 Linköping • Tel 010-562 80 20 vxl • Fax 013-14 57 15
E-post registrator.nfc@polisen.se

SWEDAC ACKREDITERING
Ackred. nr 1521
Provning
ISO/IEC 17025

Polisen

Elektroniskt underskriven av Åsa Jufvas 2024-01-03 08:49

Nationellt forensiskt centrum - NFC
Sakkunnigutlåtande
(DNA)

Datum	Vårt diarienummer
2024-01-03	2023018532
Ert datum	Er beteckning
2023-09-26	5000-K1204392-23

Utvärdering av dna-resultat med DNAxs sker i flera steg. Först görs en bedömning om dna-resultatet är användbart. Det görs också en bedömning av antalet bidragande personer i dna-resultatet. För dna-resultat som bedömts användbart för jämförelse görs en inledande jämförelse mot person/er i ärendet. Beroende på antalet bidragande personer i dna-resultatet samt hur väl spårets dna-resultat och personens dna-profil stämmer överens avgörs det om någon beräkning av resultatvärde mot person (eller ett annat dna-spår) ska utföras. Därefter sker en beräkning av resultatvärdet.

Hur stor skillnad som tillåts mellan dna-resultatet och person för beräkning av resultatvärde styrs av validerade tröskelvärden. Dessa tröskelvärden är beroende av antalet personer i dna-resultatet. I de fall personers dna-profiler eller andra spår vid jämförelse inte uppfyller tröskelvärdet så utförs ingen beräkning av resultatvärde. Då beräkningar utförs med hjälp av expertsystem (probabilistic genotyping) som DNAxs anses beräknade resultatvärden i intervallen för Grad -2 till Grad +2 inte vara tillräckligt robusta och därmed inte tillförlitliga, varför dessa manuellt bedöms motsvara ett resultatvärde inom intervallet för Grad 0.

Även om sannolikheten är mycket liten, så är den större **för att närbesläktade personer** uppvisar överensstämmande dna-profiler, än att obesläktade personer skulle göra det[3]. Sannolikheten för överensstämmelse är störst mellan helsyskon av samma kön men lägre än 1 på 1 miljon vid en fullständig dna-profil. Sannolikheten för slumpmässig överensstämmelse är betydligt lägre för övriga, mer avlägsna släktskapsrelationer. Sannolikheten att en nära släkting skulle uppvisa en överensstämmelse med dna-resultatet ökar dock om resultatet utgörs av en ofullständig dna-profil eller av en blandbild. I NFC:s ärendeverksamhet har enbart enäggstvillingar visats ha överensstämmande dna-profiler. Råder oklarheter i utredningen kan personprov från relevanta släktingar inhämtas, om inte dna-profilerna redan finns tillgängliga via dna-registret. Om en direkt jämförelse inte är möjlig kan på begäran sannolikheten för slumpmässig överensstämmelse mellan släktingar beräknas.

Vid all material- och spårhantering behöver risken för **kontaminering** minimeras. Effekterna av kontaminering ökar med att en allt mindre mängd spår/dna hanteras Vid all hantering eller kontakt med spår eller föremål som eventuellt ska dna-undersökas finns risk för kontamination. För att minimera riskerna att kontaminera med sitt eget dna eller från andra hanterade föremål ska som minimum munskydd och engångshandskar alltid användas. Engångshandskar behöver bytas ofta och utrustning rengöras (kameror, linjaler o.s.v.). Detta gäller för såväl arbete på brottsplats som vid laboratorium fram till avslutad hantering av ett undersökningsmaterial. Vilka personer som hanterat material och spår bör finnas dokumenterat. I syfte att påvisa kontaminationer och kunna avfärda dem som sådana för att inte vilseleda förundersökningen finns en lagstadgad elimineringsdatabas (EDB), med dna-profiler främst från personer som regelbundet hanterar undersökningsmaterial, t.ex. kriminaltekniker och personal vid NFC. I vissa fall behövs salivprov från andra personer som inte förekommer i EDB för att kunna utesluta dem mot erhållna resultat. Korrekt använd skyddsutrustning är central eftersom en kontamination kan förstöra ett dna-spår (det räcker inte med att ha tillgång till dna-profilen från den kontaminerande personen).

[1] För mer detaljerad information om NFC:s utlåtandeskala se https://polisen.se/tjanster-tillstand/bestall-forensisk-undersokning/utlatandeskala/
[2] Det finns ett separat Faktablad kring DNAxs.
[3] Det finns ett separat Faktablad kring DNA-resultat och nära släktskap.

Polismyndigheten
Nationellt forensiskt centrum - NFC
581 94 Linköping • Tel 010-562 80 20 vxl • Fax 013-14 57 15
E-post registrator.nfc@polisen.se

SWEDAC ACKREDITERING
Ackred. nr 1521
Provning
ISO/IEC 17025

HEMLIG

Polisen

Elektroniskt underskriven av Åsa Jufvas 2024-01-03 08:49

Nationellt forensiskt centrum - NFC
Sakkunnigutlåtande
(DNA)

Datum	Vårt diarienummer
2024-01-03	2023018532
Ert datum	Er beteckning
2023-09-26	5000-K1204392-23

Bilaga till sakkunnigutlåtanden med information om undersökning med LCN dna-analys

Förkortningen LCN (Low Copy Number) syftar på att antalet analyserbara dna-molekyler i ett prov är mycket begränsat. Vid LCN dna-analys undersöks prover med koncentration i intervallet 0,001-0,0099 ng/µL. LCN dna-analys kan i vissa fall också användas för sekret-, blod- eller spermafläckar som inte gett något resultat med en standardanalys. I dessa besudlingar kan mängden dna vara relativt hög men att andra faktorer, som till exempel föroreningar i provet, kan påverka analysen så att utvärdering enligt LCN dna-analys behövs för att erhålla ett användbart resultat.

LCN dna-analys är baserad på samma teknik som standard dna-analys. Det som skiljer är en specialanpassad material- och provhantering. När små mängder dna analyseras erhålls ofta resultat med större komplexitet. Analyserna kan därför behöva upprepas upp till tre gånger och utvärderingen är ofta tidskrävande. Resultat som är reproducerbara och bedöms tillförlitliga används för värdering mot uppställda hypoteser i ärendet.

Det finns flera anledningar till varför ett LCN-resultat inte kan användas för jämförelse mot person. Resultatet kan utgöras av en komplicerad blandbild med flera personer, vara ett svagt resultat med avsaknad av information, ett inte reproducerbart resultat eller en kombination av dessa tre.

I tabellen återges exempel med förklaring på vanliga standardfraser som används av Nationellt forensiskt centrum (NFC) vid redovisning av genomförda undersökningar med LCN dna-analys.

Använd fras	Förklaring
… dna påvisades …	Dna har påvisats men bakomliggande spårtyp kan inte fastställas (utgörs inte av blod eller sperma). Används exempelvis när områden och inte regelrätta besudlingar spårsäkrats för analys.
Något detekterbart dna kunde inte påvisas	Vid kvantifiering (mängdbestämning) av provet kunde dna inte påvisas (<0,001 ng/µL).
Dna påvisades. Resultatet kunde på grund av komplexitet (+ ev. förtydligande ord) inte utvärderas	Resultatet kan utgöras av en komplicerad blandbild med flera personer, vara ett svagt resultat med avsaknad av information, inte ett reproducerbart resultat eller en kombination av dessa tre. Nedbrytningsgrad på dna eller närvaro av föroreningar s.k. analyshämmare kan inverka på resultatet.
Den mindre delen av dna:t kunde inte utvärderas	Används när resultatet utgörs av en blandbild med olika proportioner på de bidragande inslagen och den mindre delen inte kan utvärderas och användas på grund av komplexitet.

Polismyndigheten
Nationellt forensiskt centrum - NFC
581 94 Linköping • Tel 010-562 80 20 vxl • Fax 013-14 57 15
E-post registrator.nfc@polisen.se

SWEDAC ACKREDITERING
Ackred. nr 1521
Provning
ISO/IEC 17025

HEMLIG

Polisen

Elektroniskt underskriven av Åsa Jufvas 2024-01-03 08:49

Nationellt forensiskt centrum - NFC
Sakkunnigutlåtande
(DNA)

Datum	Vårt diarienummer
2024-01-03	2023018532
Ert datum	Er beteckning
2023-09-26	5000-K1204392-23

LCN dna-resultat utvärderas med DNAxs alternativt med manuell utvärdering. För utvärdering med DNAxs se *Bilaga till sakkunnigutlåtanden med undersökningar av biologiska spår och dna*. Vid manuell utvärdering gäller följande: Vid överensstämmelse utförs en **frekvensberäkning** som visar hur (o)vanligt dna-resultatet är. Beräkningen avser två obesläktade personer och baseras på en populationsdatabas för svensk majoritetsbefolkning. I beräkningen görs en korrigering så att resultatet kan anses ge en fingervisning om (o)vanligheten även för andra befolkningsgrupper. Överensstämmelse mellan ett fullständigt dna-resultat från en person (NN) och ett fullständigt dna-resultat från ett spår med dna från en person ger alltid slutsatsen ”Grad +4”: *Resultaten talar extremt starkt för att dna:t kommer från NN (Grad +4), om man bortser från möjligheten att det kommer från en nära släkting*. Mängden och kvaliteten på dna:t samt provets beskaffenhet kan medföra att en ofullständig dna-profil erhålls, vilket kan leda till lägre slutsatsgrader. **Om avvikelser iakttas** vid jämförelse mellan två dna-resultat erhålls i de flesta fall slutsatsen ”*Grad -4*”: *Resultaten talar extremt starkt för att dna:t inte kommer från NN (Grad -4)*. Generellt sett är det ovanligt med slutsatserna ”*Grad -1*” till ”*Grad -3*” för dna-resultat.

Polismyndigheten
Nationellt forensiskt centrum - NFC
581 94 Linköping • Tel 010-562 80 20 vxl • Fax 013-14 57 15
E-post registrator.nfc@polisen.se

SWEDAC ACKREDITERING
Ackred. nr 1521
Provning
ISO/IEC 17025

HEMLIG

Polisen

Elektroniskt underskriven av Milja Kanerva 2024-01-10 14:17

Nationellt forensiskt centrum (NFC)
Redovisning
Sakkunnigutlåtande

NFC:s ref.nr 2023018532

Uppdragsgivarens ref.nr 5000-K1204392-23

Glasundersökning

Inledande uppgifter

Uppdragsgivare (myndighet/motsvarande)	Uppdragsgivare (namn och kontaktinformation)	
polismyndigheten	Dimitrij Proskorin, Forensikgrupp 2 / City Kungsholmen	
Utförare	Telefon (NFC:s frontdesk)	NFC:s ärende upprättat
Nationellt forensiskt centrum (NFC)	010-562 80 20	2023-09-26

Ändamål

Ändamålet var att undersöka om glasfragmenten på persedlarna 111879-(3, 5 och 8) härrör från samma glasrutor som jämförelseglasen 5311/38595-23/S049 och S050.

Persedlarna har sedan tidigare undersökts i K1205275-23.

Resultat, värdering och slutsats

För fullständiga beteckningar se rubriken Materialförteckning.

Beteckning i utlåtandet NFC:s materialnummer	**Undersökningsmaterial**
5311/38595-23/S049 202301853231	**Glasprov**

Inledande bedömning

Jämförelsematerialet bestod av ofärgat floatglas.

För jämförande undersökning, se materialen BG111879-(3, 5 och 8).

5311/38595-23/S050 202301853232	**Glasprov**

Inledande bedömning

Jämförelsematerialet bestod av ofärgat floatglas.

För jämförande undersökning, se materialen BG111879-(3, 5 och 8).

HEMLIG

Polisen

Elektroniskt underskriven av Milja Kanerva 2024-01-10 14:17

Nationellt forensiskt centrum (NFC)
Redovisning
Sakkunnigutlåtande

NFC:s ref.nr
2023018532

Uppdragsgivarens ref.nr
5000-K1204392-23

2023-5000-BG111879-3 **Tröja**
202301877221

Resultat
De tre glasfragmenten från tröjan avvek gentemot de båda jämförelseglasen beträffande glasegenskapen brytningsindex.

Resultatvärdering
För resultatvärdering, se rubriken Resultatvärdering vid jämförande glasundersökning.

Slutsats
Resultaten talar extremt starkt för att de tre glasfragmenten inte härrör från samma glasrutor som jämförelseglasen 5311/38595-23/S049 och S050 (*Grad -4*).

2023-5000-BG111879-5 **Sko, höger**
202301877223

Resultat
De fyra glasfragmenten från skon avvek gentemot de båda jämförelseglasen beträffande glasegenskapen brytningsindex.

Resultatvärdering
För resultatvärdering, se rubriken Resultatvärdering vid jämförande glasundersökning.

Slutsats
Resultaten talar extremt starkt för att de fyra glasfragmenten inte härrör från samma glasrutor som jämförelseglasen 5311/38595-23/S049 och S050 (*Grad -4*).

2023-5000-BG111879-8 **Byxor, svarta**
202301877226

Resultat
De två glasfragmenten från byxorna avvek gentemot de båda jämförelseglasen beträffande glasegenskapen brytningsindex.

Resultatvärdering
För resultatvärdering, se rubriken Resultatvärdering vid jämförande glasundersökning.

Slutsats
Resultaten talar extremt starkt för att de två glasfragmenten inte härrör från samma glasrutor som jämförelseglasen 5311/38595-23/S049 och S050 (*Grad -4*).

HEMLIG

Polisen

Elektroniskt underskriven av Milja Kanerva 2024-01-10 14:17

Nationellt forensiskt centrum (NFC)

Redovisning

Sakkunnigutlåtande

NFC:s ref.nr 2023018532

Uppdragsgivarens ref.nr 5000-K1204392-23

Metodik

Följande metodik har använts vid undersökningen: 847*, 694*

Metodik markerad med asterisk (*) är ackrediterad enligt ISO 17025. För mer information, se polisen.se/forensiskametoder

Undersökningsrelaterad information

Undersökningsuppdraget är värderande. Vid ett sådant uppdrag innehåller slutsatsen uppgift om storleksordningen på resultatvärdet (se rubriken Utlåtandeskala).

Resultatet gäller för materialet så som det inkom till NFC.

I Foresight går att söka efter och få en sammanställning över material och undersökningar i ett K-ärende som hanteras av NFC. Foresight går att nå direkt från Durtvå och TekPro samt via denna länk: foresight.polisen.se/foresight. Alla som har behörighet att se information om ett K-ärende i Durtvå har åtkomst till uppgifterna i Foresight.

Material som delas vid NFC får en indexering av materialbeteckningen. Genom att söka på materialet i Foresight erhålls bl.a. en sammanställning över hur materialet har delats upp, status och var de uppdelade materialen befinner sig.

Materialförteckning

Beteckning i utlåtandet Uppdragsgivarens beteckning Beslags-/Spårmaterialnummer NFC:s materialnummer	**Undersökningsmaterial** Platsbeskrivning Materialhantering
2023-5000-BG111879-3 2023-5000-BG111879-3 2023-5000-BG111879-3 202301877221	**Tröja** Bars av MT Sjölund vid gripandet Materialet återgår separat
2023-5000-BG111879-5 2023-5000-BG111879-5 2023-5000-BG111879-5 202301877223	**Sko, höger** Bars av MT Sjölund vid gripandet Materialet återgår separat
2023-5000-BG111879-8 2023-5000-BG111879-8 2023-5000-BG111879-8 202301877226	**Byxor, svarta** Bars av MT Sjölund vid gripandet Materialet återgår separat

HEMLIG

Polisen

Elektroniskt underskriven av Milja Kanerva 2024-01-10 14:17

Nationellt forensiskt centrum (NFC)

Redovisning

Sakkunnigutlåtande

NFC:s ref.nr 2023018532

Uppdragsgivarens ref.nr 5000-K1204392-23

Jämförelsematerial

Beteckning i utlåtandet Uppdragsgivarens beteckning Beslags-/Spårmaterialnummer NFC:s materialnummer	**Jämförelsematerial** Platsbeskrivning Materialhantering
5311/38595-23/S049 5311/38595-23/S049 - 202301853231	**Glasprov** Säkrat från tvåglasfönster med plastfilm emellan fönsterrutorna, 2023-5000- BG111350-4, sida längst från karmen. Materialet kastas
5311/38595-23/S050 5311/38595-23/S050 - 202301853232	**Glasprov** Säkrat från tvåglasfönster med plastfilm emellan fönsterrutorna, 2023-5000- BG111350-4, sida närmst mot karmen. Materialet kastas

Handläggning

Handläggare, Glasundersökning	Driftställe	För kontakt
forensikern Milja Kanerva (ansvarig handläggare) forensikern Karolina Arvidson	Nationellt NFC (Linköping)	010-562 82 48
Ärendeansvarig forensikern Åsa Jufvas		För kontakt 010-562 81 99

Frågor om undersökningen samt eventuell kallelse till rättegång riktas till ansvarig handläggare, se ovan. Övergripande frågor i ärendet riktas till ärendeansvarig.

Polisen

Elektroniskt underskriven av Milja Kanerva 2024-01-10 14:17

Nationellt forensiskt centrum (NFC)
Redovisning
Sakkunnigutlåtande

NFC:s ref.nr
2023018532

Uppdragsgivarens ref.nr
5000-K1204392-23

Resultatvärdering vid jämförande glasundersökning

Vid värdering av resultaten, för vart och ett av de undersökta omstridda glasfragmenten, gentemot jämförelseglaset, har följande hypoteser använts:

Huvudhypotes: Fragmentet härrör från samma glasruta som jämförelseglaset.

Alternativ hypotes: Fragmentet härrör från en annan trasig glasruta/glasföremål.

Värdering vid överensstämmande undersökningsresultat
Fragmentets undersökta glasegenskaper överensstämmer med jämförelseglasets, vilket är förväntat om fragmentet härrör från samma glasruta som jämförelseglaset. De undersökta glasegenskaperna är dock inte unika och då glasrutor/glasföremål ofta massproduceras kan det finnas annat glas som har dessa egenskaper. Utifrån frekvensen glas som har de aktuella egenskaperna i laboratoriets glasdatabas, bedöms hur stor *andel* av andra trasiga glasrutor/glasföremål som har dessa egenskaper.

- *Mycket liten andel*
  Andelen andra trasiga glasrutor/glasföremål, som skulle kunna ge motsvarande resultat, bedöms vara mycket liten (mellan 1/999 999 - 1/6000). Det bedöms därför vara minst 6000 gånger mer sannolikt att få dessa resultat om fragmentet härrör från samma glasruta som jämförelseglaset, än om det härrör från en annan trasig glasruta/glasföremål.
- *Liten andel*
  Andelen andra trasiga glasrutor/glasföremål, som skulle kunna ge motsvarande resultat, bedöms vara liten (mellan 1/5999 - 1/100). Det bedöms därför vara minst 100 gånger mer sannolikt att få dessa resultat om fragmentet härrör från samma glasruta som jämförelseglaset, än om det härrör från en annan trasig glasruta/glasföremål.
- *Måttligt liten andel*
  Andelen andra trasiga glasrutor/glasföremål, som skulle kunna ge motsvarande resultat, bedöms vara måttligt liten (mellan 1/99 - 1/6). Det bedöms därför vara minst 6 gånger mer sannolikt att få dessa resultat om fragmentet härrör från samma glasruta som jämförelseglaset, än om det härrör från en annan trasig glasruta/glasföremål.

Värdering vid avvikande undersökningsresultat
Fragmentets undersökta glasegenskaper avviker från jämförelseglasets, vilket inte är förväntat om fragmentet härrör från samma glasruta som jämförelseglaset. Det bedöms därför vara minst 1 000 000 gånger mer sannolikt att få dessa resultat om fragmentet härrör från en annan trasig glasruta/glasföremål, än om det härrör från samma glasruta som jämförelseglaset.

I de fall när fragmentets glastyp, färgton eller tjocklek avviker från jämförelseglasets, kan det uteslutas att fragmentet härrör från samma glasruta som jämförelseglaset. Då används inte skalstegen, utan slutsatsen blir ett fastställande av faktum.

SWEDAC ACKREDITERING
Ackred. nr 1521
Provning
ISO/IEC 17025

HEMLIG

Polisen

Elektroniskt underskriven av Milja Kanerva 2024-01-10 14:17

Nationellt forensiskt centrum (NFC)

Redovisning

Sakkunnigutlåtande

NFC:s ref.nr 2023018532

Uppdragsgivarens ref.nr 5000-K1204392-23

Utlåtandeskala

Skalsteg	Verbalt uttryck i utlåtandet	Förklaring	Resultatvärde (V)
Grad +4	Resultaten talar extremt starkt för att ...	Det bedöms vara minst 1 000 000 gånger mer sannolikt att få dessa resultat om huvudhypotesen är sann än om den alternativa hypotesen är sann.	$1\,000\,000 \leq V$
Grad +3	Resultaten talar starkt för att ...	Det bedöms vara minst 6000 gånger mer sannolikt att få dessa resultat om huvudhypotesen är sann än om den alternativa hypotesen är sann.	$6\,000 \leq V < 1\,000\,000$
Grad +2	Resultaten talar för att ...	Det bedöms vara minst 100 gånger mer sannolikt att få dessa resultat om huvudhypotesen är sann än om den alternativa hypotesen är sann.	$100 \leq V < 6\,000$
Grad +1	Resultaten talar i någon mån för att ...	Det bedöms vara minst 6 gånger mer sannolikt att få dessa resultat om huvudhypotesen är sann än om den alternativa hypotesen är sann.	$6 \leq V < 100$
Grad 0	Resultaten talar varken för eller emot att ...	Det bedöms vara ungefär lika sannolikt att få de erhållna resultaten om huvudhypotesen är sann som om den alternativa hypotesen är sann.	$\frac{1}{6} < V < 6$
Grad -1	Resultaten talar i någon mån för att ... <u>inte</u> ...	Det bedöms vara minst 6 gånger mer sannolikt att få dessa resultat om den <u>alternativa hypotesen</u> är sann än om huvudhypotesen är sann.	$\frac{1}{100} < V \leq \frac{1}{6}$
Grad -2	Resultaten talar för att ... <u>inte</u> ...	Det bedöms vara minst 100 gånger mer sannolikt att få dessa resultat om den <u>alternativa hypotesen</u> är sann än om huvudhypotesen är sann.	$\frac{1}{6\,000} < V \leq \frac{1}{100}$
Grad -3	Resultaten talar starkt för att ... <u>inte</u> ...	Det bedöms vara minst 6000 gånger mer sannolikt att få dessa resultat om den <u>alternativa hypotesen</u> är sann än om huvudhypotesen är sann.	$\frac{1}{1\,000\,000} < V \leq \frac{1}{6\,000}$
Grad -4	Resultaten talar extremt starkt för att ... <u>inte</u> ...	Det bedöms vara minst 1 000 000 gånger mer sannolikt att få dessa resultat om den <u>alternativa hypotesen</u> är sann än om huvudhypotesen är sann.	$V \leq \frac{1}{1\,000\,000}$

Skalan är utarbetad för NFC:s resultatvärdering. Vid resultatvärdering bedöms storleken hos *resultatvärdet*, det vill säga hur mycket resultaten av undersökningen talar för eller emot huvudhypotesen. Storleksordningen hos resultatvärdet avgör skalsteget. Skalstegen visas med tillhörande intervall av resultatvärden (V). Om en av hypoteserna kan uteslutas används inte skalstegen och slutsatsen blir då ett fastställande av faktum.

Redovisningen ska i normalfallet återges i sin helhet.
Vid citering ur redovisningen i ett annat dokument ska det finnas en tydlig hänvisning till ursprungsdokumentet.

SWEDAC ACKREDITERING
Ackred. nr 1521
Provning
ISO/IEC 17025

HEMLIG

Polisen

Elektroniskt underskriven av Elin Sporrek 2024-02-02 10:17

Nationellt forensiskt centrum - NFC
Sakkunnigutlåtande
fingeravtrycksjämförelse

Datum	Vårt diarienummer
2024-02-02	2023018532
Ert datum	Er beteckning
2023-09-26	5000-K1204392-23

Polismyndigheten
Forensikgrupp 2 / City Kungsholmen
Dimitrij Proskorin
106 75 STOCKHOLM

Uppdragsgivare

polismyndigheten

Allmän information om NFC:s redovisningar

Vid återgivande av denna redovisning ska detta i normalfallet göras i sin helhet. Om utdrag ur redovisningen återges i annat dokument ska detta följas av en tydlig hänvisning till ursprungsdokumentet.

Standardförfarande och metoder som har använts anges med dokumentbeteckning. Standardförfarande och metoder som ingår i laboratoriets ackreditering enligt ISO/IEC 17025 är markerade med asterisk (*). För förklaring av dokumentbeteckningar hänvisas till laboratoriets hemsida på IntraPolis eller Internet. Önskas mer information kontakta ärendeansvarig.

Polismyndigheten
Nationellt forensiskt centrum - NFC
581 94 Linköping • Tel 010-562 80 20 vxl • Fax 013-14 57 15
E-post registrator.nfc@polisen.se

SWEDAC ACKREDITERING
Ackred. nr 1521
Provning
ISO/IEC 17025

HEMLIG

Polisen

Elektroniskt underskriven av Elin Sporrek 2024-02-02 10:17

Nationellt forensiskt centrum - NFC
Sakkunnigutlåtande
fingeravtrycksjämförelse

Datum	Vårt diarienummer
2024-02-02	2023018532
Ert datum	Er beteckning
2023-09-26	5000-K1204392-23

Ändamål

Ändamålet är att undersöka om nedanstående, tidigare undersökta, fingeravtryck härrör från person listad nedan. De aktuella spåren har tidigare bedömts och undersökts i NFC:s ärende 2023018532, se NFC redovisning (fingeravtrycksjämförelse) 2023-11-15.

Personer
010826-5695 (nytt daktylogram 2024-01-25)
060413-2571
070706-1917
040515-6134 (se ärendespecifik information)

Undersökningsrelaterad information

Allmän information

Resultat från fingeravtrycksundersökningar redovisas inte i graderad skala.

Benämningen fingeravtryck innefattar här friktionshudsavtryck från fingrar, handflator och fotsulor.

Sökbara fingeravtryck som inte identifierats till person registreras i Polisens spårregister och söks med automatik mot nyinkomna daktylogram i Polisens fingeravtrycksregister

I de fall personuppgifter redovisas under rubriken Undersökning och slutsats är de hämtade från fingeravtrycksregistret eller från oregistrerat jämförelsematerial.

Information om identifierat område på handen lämnas på begäran.

Uteslutning kan under vissa omständigheter göras efter motivering på begäran.

För ytterligare information kring förfarande och slutsatser vid fingeravtrycksjämförelse hänvisas till NFC:s faktablad för fingeravtrycksjämförelse på Intrapolis.

Ärendespecifik information

Namngiven 040515-6134 var inte daktyloskoperad vid tidigare utförd undersökning, se NFC redovisning (fingeravtrycksjämförelse) 2023-11-15. Då daktylogram togs upp 2023-12-13 så utförs jämförelse mot personen i denna kompletterande undersökning.

Polismyndigheten
Nationellt forensiskt centrum - NFC
581 94 Linköping • Tel 010-562 80 20 vxl • Fax 013-14 57 15
E-post registrator.nfc@polisen.se

SWEDAC ACKREDITERING
Ackred. nr 1521
Provning
ISO/IEC 17025

Polisen

Elektroniskt underskriven av Elin Sporrek 2024-02-02 10:17

Nationellt forensiskt centrum - NFC
Sakkunnigutlåtande
fingeravtrycksjämförelse

Datum	Vårt diarienummer
2024-02-02	2023018532
Ert datum	Er beteckning
2023-09-26	5000-K1204392-23

Undersökning och slutsats

Till vänster på ratten övanför volymreglage, PB LRJ01P

5311/38595-23/**S047** 2023018532-20 Fingeravtrycksspår - *Fingeravtryck (säkrat med vit microsil)*	Spåret utgjordes av **två** användbara avtryck. **Inte identifierade** till person.

Metodik

Vid fingeravtrycksjämförelse har standardförfarande 1147* och metod 1148* använts.

Material och materialhantering

Vid fingeravtrycksjämförelse används endast bilder av säkrade spår, inget gods hanteras. Bilderna sparas digitalt. I de fall undersökningsmaterialet inkommit i form av spårkort arkiveras även dessa vid handläggande NFC-enhet.

Handläggning

Undersökning	Handläggare
Fingeravtrycks-jämförelse	forensikern Elin Sporrek (ansvarig handläggare) forensikern Veronica Osla

Frågor riktas i första hand till forensikern Åsa Jufvas (ärendeansvarig), direkttelefon 010-562 81 99. Eventuell kallelse till rättegång ställs till den ansvarige handläggaren för berörd undersökningstyp.

Elin Sporrek
Forensiker

Polismyndigheten
Nationellt forensiskt centrum - NFC
581 94 Linköping • Tel 010-562 80 20 vxl • Fax 013-14 57 15
E-post registrator.nfc@polisen.se

SWEDAC ACKREDITERING
Ackred. nr 1521
Provning
ISO/IEC 17025

HEMLIG

Polisen

Elektroniskt underskriven av Stina Runesson 2024-01-23 12:26

Nationellt forensiskt centrum (NFC)

Redovisning

Sakkunnigutlåtande

NFC:s ref.nr 2023018532

Uppdragsgivarens ref.nr 5000-K1204392-23

Bildbehandling

Inledande uppgifter

Uppdragsgivare (myndighet/motsvarande)	Uppdragsgivare (namn och kontaktinformation)	
polismyndigheten	Dimitrij Proskorin, Forensikgrupp 2 / City Kungsholmen	
Utförare	Telefon (NFC:s frontdesk)	NFC:s ärende upprättat
Nationellt forensiskt centrum (NFC)	010-562 80 20	2023-09-26

Ändamål

Ändamålet var att med hjälp av befintliga 360-bilder sätta ihop en 360-presenation över Fyrspannsgatan 101, Hässelby.

Resultat

360-presentation bestående av två UAS-punkter och 31 markpunkter. Levereras som ggpkg-fil och kan öppnas med Garden Gnome Package Viewer. Materialet har arkiverats i Filip.

Observera att presentationen innehåller flygbilder från UAS. Om UAS-bilderna ska offentliggöras måste spridningstillstånd sökas hos Lantmäteriet. Se lantmateriet.se för fullständiga villkor.
Det åligger den som offentliggör bilderna att ansöka om spridningstillstånd!

Metodik

Följande metodik har använts vid undersökningen: 1668*, 1669*, 1341.

Metodik markerad med asterisk (*) är ackrediterad enligt ISO 17025. För mer information, se polisen.se/forensiskametoder

Undersökningsrelaterad information

Undersökningsuppdraget är beskrivande. Vid ett sådant uppdrag redovisas resultat, men någon slutsats dras inte.

Resultatet gäller för materialet så som det inkom till NFC.

I Foresight går att söka efter och få en sammanställning över material och undersökningar i ett K-ärende som hanteras av NFC. Foresight går att nå direkt från Durtvå och TekPro samt via denna länk: foresight.polisen.se/foresight. Alla som har behörighet att se information om ett K-ärende i Durtvå har åtkomst till uppgifterna i Foresight.

Material som delas vid NFC får en indexering av materialbeteckningen. Genom att söka på materialet i Foresight erhålls bl.a. en sammanställning över hur materialet har delats upp, status och var de uppdelade materialen befinner sig.

HEMLIG

Polisen

Elektroniskt underskriven av Stina Runesson 2024-01-23 12:26

Nationellt forensiskt centrum (NFC)

Redovisning

Sakkunnigutlåtande

NFC:s ref.nr
2023018532

Uppdragsgivarens ref.nr
5000-K1204392-23

Resultatmaterial

Beteckning i utlåtandet NFC:s materialnummer	**Materialbeskrivning** Materialhantering
360-presentation över Fyrspannsgatan 101 202301853233	**360-presentation bestående av 2 UAS-punkter och 31 markpunkter.** Materialet arkiveras digitalt.

Handläggning

Handläggare, Bildbehandling	Driftställe	För kontakt
fotografen Stina Runesson (ansvarig handläggare)	NFC Stockholm	073-080 35 21
Ärendeansvarig forensikern Åsa Jufvas		För kontakt 010-562 81 99

Frågor om undersökningen samt eventuell kallelse till rättegång riktas till ansvarig handläggare, se ovan. Övergripande frågor i ärendet riktas till ärendeansvarig.

SWEDAC ACKREDITERING
Ackred. nr 1521
Provning
ISO/IEC 17025

HEMLIG

Polisen

Elektroniskt underskriven av Håkan Larsson 2024-03-20 10:28

Nationellt forensiskt centrum (NFC)
Redovisning
Sakkunnigutlåtande

NFC:s ref.nr
2023018532

Uppdragsgivarens ref.nr
5000-K1204392-23

Övrigt, Sensorteknik

Inledande uppgifter

Uppdragsgivare (myndighet/motsvarande)	Uppdragsgivare (namn och kontaktinformation)	
polismyndigheten	Dimitrij Proskorin, Forensikgrupp 2 / City Kungsholmen	
Utförare	Telefon (NFC:s frontdesk)	NFC:s ärende upprättat
Nationellt forensiskt centrum (NFC)	010-562 80 20	2023-09-26

Ändamål

Ändamålet var att skapa bilder, utifrån en 3D-modell, som visar skador på huset efter explosionen på Fyrspannsgatan 101 (Hässelby) och på lämpligt sätt visualisera dessa

Resultatmaterial tas fram i form av:

- Videor över trapphuset, våningsplan 1 och 2.
- Genomskärningsbilder
- Mätbara bilder

Resultat

Bilderna i figurerna nedan är illustrationer av resultaten och kvaliteten på bilderna kan avvika från bilderna i resultatmaterialet. Hela resultatmaterialet visas inte.
Resultatmaterialet levereras via Filip.

Beteckning i utlåtandet NFC:s materialnummer	**Materialbeskrivning** Materialhantering
2023018532_34 202301853234	**2 st videor som visar skador i trapphus, samt våningsplan 1** Materialet arkiveras digitalt

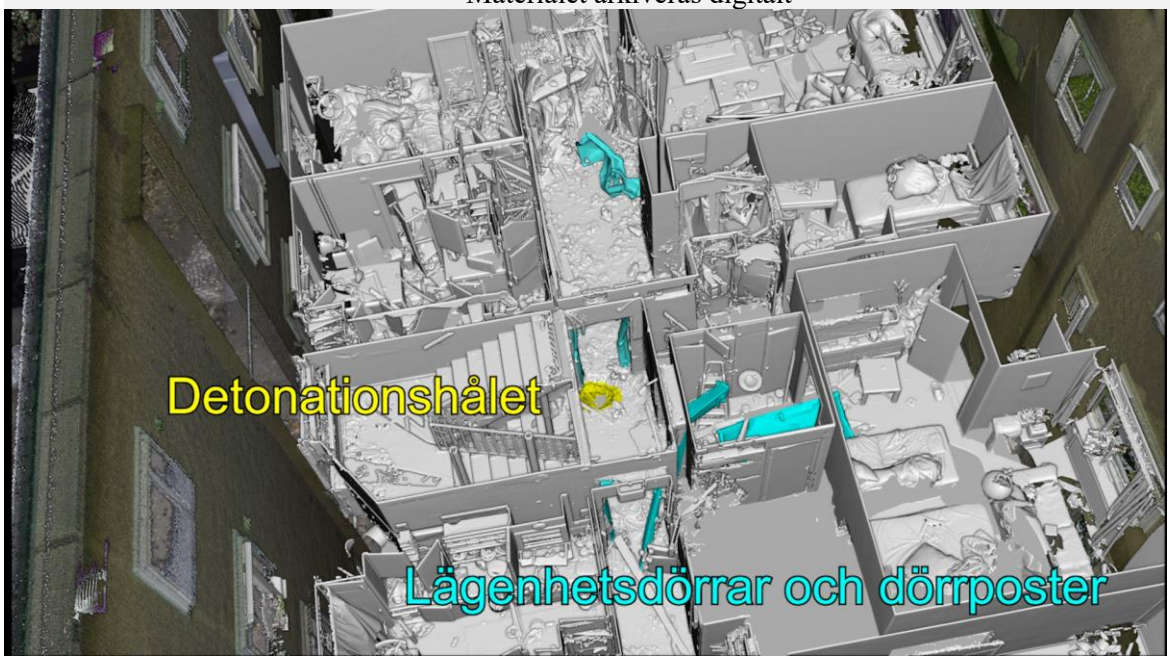

Figur 1. Bild från video våningsplan 1.

Polisen

Elektroniskt underskriven av Håkan Larsson 2024-03-20 10:28

Nationellt forensiskt centrum (NFC)
Redovisning
Sakkunnigutlåtande

NFC:s ref.nr
2023018532

Uppdragsgivarens ref.nr
5000-K1204392-23

Detonationshålet är färgat gult och lägenhetsdörrar och dörrposter är färgade turkosa.

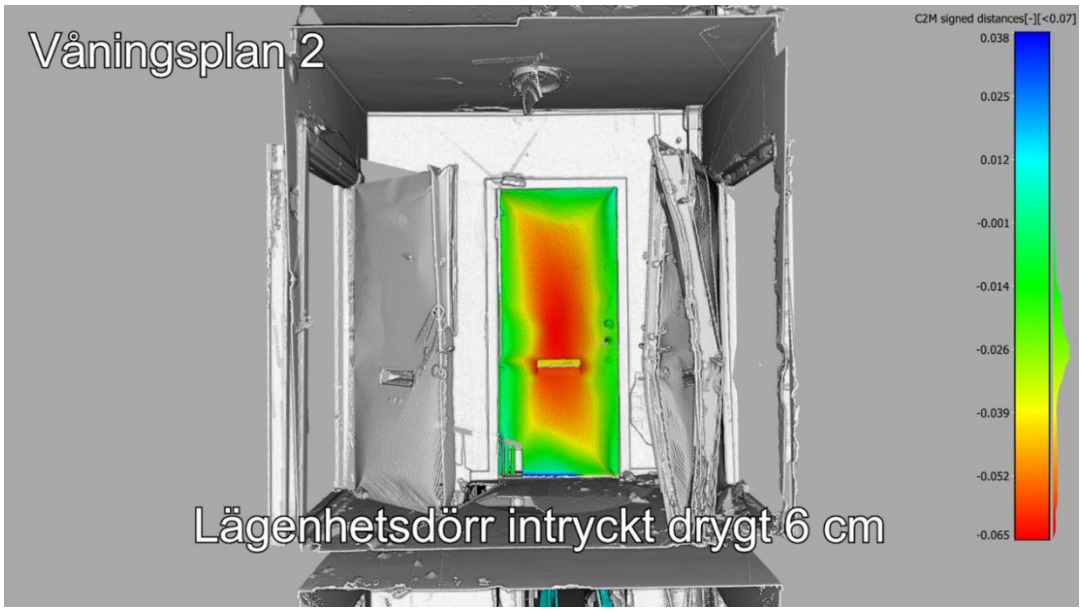

Figur 2. Bild från video trapphuset. Färggradienten visar att lägenhetsdörren buktar ca 6 cm bort från betraktaren.

Rött innebär att skadade väggpartier har flyttats bort från betraktaren i förhållande till ett genererat referensplan och blått innebär att det har förflyttats mot betraktaren. Grönt indikerar att partiet ligger i nivå med referensplanet.

2023018532_35 202301853235	**4 st Genomskärningsbilder** Materialet arkiveras digitalt

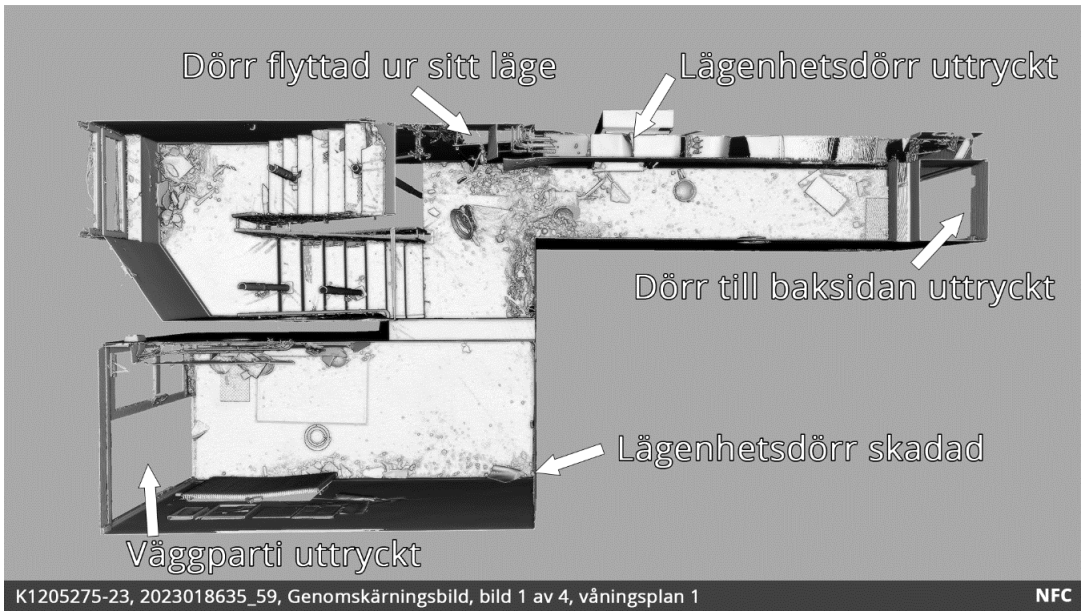

Figur 3. Bildexempel från markplanet visar skadade partier.

Polisen

Elektroniskt underskriven av Håkan Larsson 2024-03-20 10:28

Nationellt forensiskt centrum (NFC)
Redovisning
Sakkunnigutlåtande

NFC:s ref.nr
2023018532

Uppdragsgivarens ref.nr
5000-K1204392-23

Bilderna visar genomskärningsbilder ovanifrån i perspektiv av våningsplanen 1 och 2, markplanet, samt källaren

2023018532_36 202301853236	**1 st Mätbar bild från 3D** Materialet arkiveras digitalt

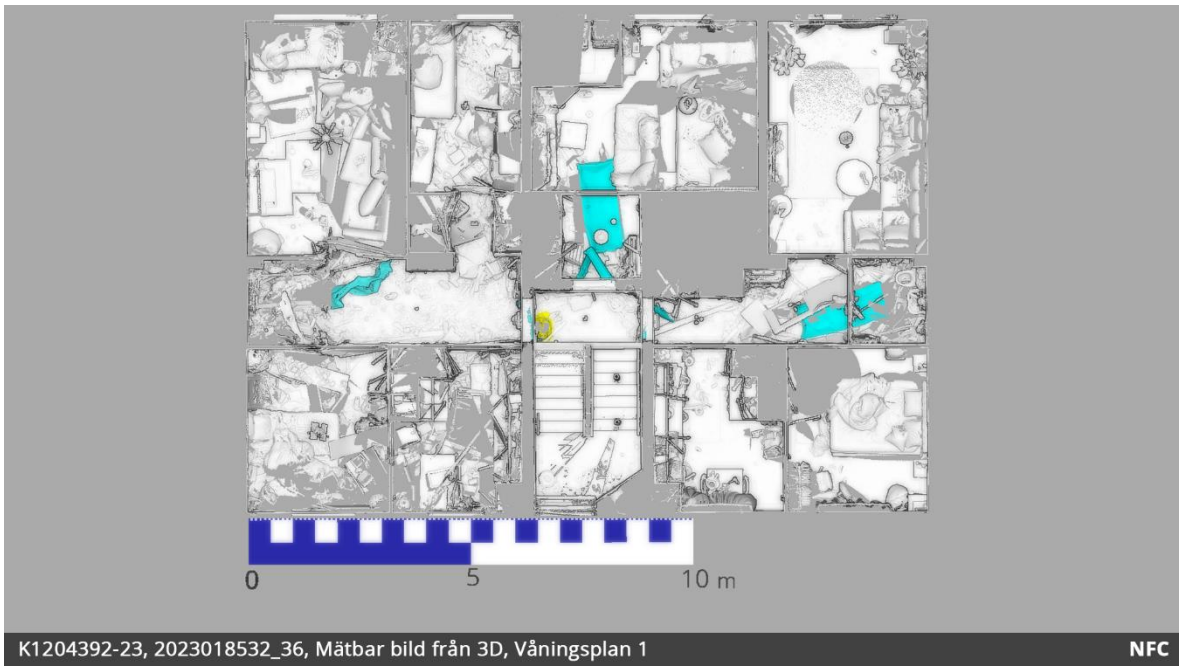

Figur 4. Mätbar bild från 3D. Detonationhålet är färgat gult och lägenhetsdörrar är färgade turkosa.

Ortorektifierad bild med skala.

Metodik

Följande metodik har använts vid undersökningen: 2364, 2366, samt deviationsanalys av skador

Metodik markerad med asterisk (*) är ackrediterad enligt ISO 17025. För mer information, se polisen.se/forensiskametoder

Undersökningsrelaterad information

Undersökningsuppdraget är beskrivande. Vid ett sådant uppdrag redovisas resultat, men någon slutsats dras inte.

3D-modellen har samlats in, redovisats som Visualisering i 3D i K1204392-23 och använts som arbetsmaterial i denna undersökning.

I Foresight går att söka efter och få en sammanställning över material och undersökningar i ett K-ärende som hanteras av NFC. Foresight går att nå direkt från Durtvå och TekPro samt via denna länk: foresight.polisen.se/foresight. Alla som har behörighet att se information om ett K-ärende i Durtvå har åtkomst till uppgifterna i Foresight.

HEMLIG

Polisen

Elektroniskt underskriven av Håkan Larsson 2024-03-20 10:28

Nationellt forensiskt centrum (NFC)

Redovisning

Sakkunnigutlåtande

NFC:s ref.nr
2023018532

Uppdragsgivarens ref.nr
5000-K1204392-23

Material som delas vid NFC får en indexering av materialbeteckningen. Genom att söka på materialet i Foresight erhålls bl.a. en sammanställning över hur materialet har delats upp, status och var de uppdelade materialen befinner sig.

Materialförteckning

-

Handläggning

Handläggare, Övrigt, Sensorteknik	Driftställe	För kontakt
forensikern Håkan Larsson (ansvarig handläggare) forensikern Jimmy Berggren forensikern Peter Bergström	Nationellt NFC (Linköping)	010-562 89 25
Ärendeansvarig		För kontakt
forensikern Åsa Jufvas		010-562 81 99

Frågor om undersökningen samt eventuell kallelse till rättegång riktas till ansvarig handläggare, se ovan. Övergripande frågor i ärendet riktas till ärendeansvarig.

Capio
S:t Görans Sjukhus

Capio S:t Görans Sjukhus AB
Sankt Göransplan 1, 112 81 Stockholm
Tel vxl: 08-5870 1000

Journalblad

[redacted]
KHAMMAS, MEENAS
[redacted]

HEMLIG

Journalkopia från
Capio S:t Görans Sjukhus
Journalservice
Tel: 08-58 70 12 68

INKOM
2024 -01- 11
POLISMYNDIGHETEN

2023-09-25 23:19 **Undersköterska**	**Inskrivning** **Bengtzelius Annika, Undersköterska Akm,Akutmedicinmottagningen, CStG**
Medicinskt ansvarig enhet	Akutmedicinkliniken, CStG
Anamnes	
Ankomstsätt	Ambulans - Patient har anlänt med ambulans. Observera att eventuella prehospitala åtgärder och läkemedel är dokumenterade i FRAPP
Kontaktorsak	låg och sov när en explosion slog till i trapphuset,sprang och lämnade lägenheten har nu ont i huvudet och är chockad
Identitetskontroll	Identifierad med ID-handling
Uppgiftslämnare	Patienten
Upplysning	Får lämnas
Anmälningspliktiga resistenta bakterier	
Kända Resistenta bakterier	Nej
1a. Kontakt med sjukvård utanför Norden under de senaste 6 månaderna	Nej
Checklista	
Checklista inför inläggning SV	
PVK	Ja
	rosa i höger armveck
2023-09-26 02:54 **Läkare**	**Akutmottagning/Inskrivning** **Halvarsson Nils, AT-läkare,Akutmedicinmottagningen, CStG**
Medicinskt ansvarig enhet	Akutmedicinkliniken, CStG
Klinik	Akutmedicinkliniken
Kontaktorsak	Explosion i hemmet
Bakgrund	
Sjukdomar	Frisk
Läkemedel	Inga
Aktuellt	Explosion i lägenhet. Medföljs av polis på akutmottagningen. Patienten låg och sov och väcktes av expeditionen. Damm, glassplitter och bråte i säng och rum.

Capio
S:t Görans Sjukhus

Capio S:t Görans Sjukhus AB
Sankt Göransplan 1, 112 81 Stockholm
Tel vxl: 08-5870 1000

Journalblad

[redacted]
KHAMMAS, MEENAS
[redacted]

HEMLIG

	Patienten träffades inte av några tyngre objekt. Rispade insidan av vänster knä. Inga ytterligare sår. Känner sig stel i nacken. Ingen brand i lägenhet.
Status	
Allmäntillstånd	Alert, vaken och opåverkad.
Kliniska parametrar	
Andningsfrekvens	12 Andetag/minut [9-14]
Saturation	100 % [95-100]
Blodtryck	125/75 mmHg
Puls	78 slag/minut [50-80]
Temperatur	36,9 C [36-38]
Hjärta	Utan anmärkning
Lungor	Utan anmärkning
Neurologi	Ögonmotorik och pupillreflexer utan anmärkning. Ansiktsmotorik symmetrisk utan anmärkning. Grov sensoriskt utan anmärkning. Finger-näs, Romberg och armar uppåt sträck utan anmärkning. God symmetrisk grovkraft
Rörelseapparaten	Stora rörben palperas igenom utan anmärkning. Spontan symmetrisk rörelse utan smärta eller skyddsreflexer. God grov kraft. Palperas något stel i nackmuskulaturen men fullgott aktivt rörelseomfång.
Lokalstatus	Hela hudkostymen inspekteras. På insidan av vänster knä ses en c-formad ytlig hudrispa om cirka 20 cm som inte penetrerat djupare än yttersta hudlagret. Fotograferad. Utsida höger vad mycket ytligt hudavskrap utan blödning ca 2 x 2 cm. I övrigt inga anmärkningar.
Undersökningar	
Lab	Blodgas och Basprofil väsentligen utan anmärkning.
Rekommendation	
Planering/åtgärd	Utskrivning
Bedömning/Åtgärd	43 år gammal kvinna som legat och sovit när det skedde en explosion i lägenheten. Inte ådragit sig några större kroppsskador, endast hud rispa på knät och lättare hudavskrap. Ingen akut åtgärd behövs. Kan lämna akuten efter att ha fått en Alvedon mot nackstelhet.
Diagnos/Åtgärd	Diagnos i fritext
Diagnos/Åtgärd	Ytlig sårskada efter explosion i lägenheten.
Diagnos/Åtgärd	Huvuddiagnos: T003, Ytliga skador på knät och vad Diagnos: W4004, Vaknat av en explosion i lägenheten

Khamas, Minas Mortada
[redacted]
C: 137.5, W: 255.0
HEMLIG
2023-09-26, 00:28:40

Khamas, Minas Mortada
[redacted]
C: 127.5, W: 255.0
HEMLIG
2023-09-26, 00:28:49

Capio
S:t Görans Sjukhus

Capio S:t Görans Sjukhus AB
Sankt Göransplan 1, 112 81 Stockholm
Tel vxl: 08-5870 1000

Journalblad

[redacted]

MILADINOVIC, GORAN HEMLIG

[redacted]

Journalkopia från
Capio S:t Görans Sjukhus
Journalservice
Tel: 08-58 70 12 68

MKOM
2024 -01- 11
OFFENTLIGHETEN

2023-09-26 01:08 **Sjuksköterska**	**Inskrivning** **Gäredal Mina, Sjuksköterska Aku,Akutmedicinmottagningen, CStG**
Medicinskt ansvarig enhet	Akutmedicinkliniken, CStG
Anamnes	
Ankomstsätt	Ambulans - Patient har anlänt med ambulans. Observera att eventuella prehospitala åtgärder och läkemedel är dokumenterade i FRAPP
Kontaktorsak	Explosion i trappus där pat. bor, dörren sprängs in. Inhalerat rök i 6-7 min.
Identitetskontroll	Identifierad med ID-handling
Uppgiftslämnare	Enligt triagejournal
Upplysning	Får lämnas
Anmälningspliktiga resistenta bakterier	
Kända Resistenta bakterier	Nej
1a. Kontakt med sjukvård utanför Norden under de senaste 6 månaderna	Nej
1b Vårdats på sjukhus eller behandlats med dialys, cytostatika eller annan	Nej
2. Fler riskfaktorer för MRSA	Nej
2023-09-26 02:59 **Läkare**	**Akutmottagning/Inskrivning** **Radif Manar, Läkare Aku,Akutmedicinmottagningen, CStG**
Medicinskt ansvarig enhet	Akutmedicinkliniken, CStG
Klinik	Akutmedicinkliniken
Kontaktorsak	Inhalation skada
Bakgrund	
Sjukdomar	Höga blodfetter, i övrigt frisk
Läkemedel	Tar en blodfettsänkande medicin, kommer ej ihåg namnet på denna
Läkemedelsavstämning	Ja
Aktuellt	Patient inkommer med ambulans då det skedde en explosion i grann lägenheten. Blev en hel del damm och rökutveckling även i patientens lägenhet, han drog sig undan från dörren där explosionen hade varit men kände ändå att han inhalerade

Capio
S:t Görans Sjukhus

Capio S:t Görans Sjukhus AB
Sankt Göransplan 1, 112 81 Stockholm
Tel vxl: 08-5870 1000

Journalblad

[redacted]

MILADINOVIC, GORAN HEMLIG

[redacted]

	en hel del damm. Inhalerar NaCl av akutläkare bilen och fått syrgas. Kommer hit för fortsatt undersökning och behandling. Initialt mest besvär med hosta och känner att det är torrt i halsen.
Status	
Allmäntillstånd	Gott. Hostar lite grann. Hyperventilerar. Helt vaken och orienterad. Inga skador noteras på kroppen.
Kliniska parametrar	
Andningsfrekvens	14 Andetag/minut [9-14]
Saturation	100 % [95-100]
Blodtryck	158/90 mmHg
Puls	89 slag/minut [50-80]
Temperatur	37,4 C [36-38]
ACVPU	Alert: Patienten är helt vaken och alert
Hjärta	
	Regelbunden rytm, inga hörbara bi- eller blåsljud
Lungor	
	Normala andningsljud inga rassel eller ronki
Neurologi	GCS 15. Grovneurologiskt UVA
Lokalstatus	Mun och svalg inspekteras UVA, inget sot eller andra beläggningar noteras
Undersökningar	
Lab	Initial artär gas visar pH 7,6, pCO2 2,65 och pO2 20,7. Kalium 3,1, laktat 3,6. Uppföljande blodgas visar normalt pH och pCO2 samt normaliserat kalcium på 3,4. Laktat sjunkande på 2,1
Rekommendation	
Planering/åtgärd	Utskrivning
Bedömning/Åtgärd	Initialt får patienten Pulmicortinhalationer på akuten samt får inhalera Combivent. Avvecklar sedemera syrgas och patienten saturerar sig väl. Observeras under ett par timmar på akuten. Ny blodgas visar att pH normaliserats då patienten slutat hyperventilera. Patienten mår normalt får komma hem till sin syster. Informeras om att han kan hosta en del närmaste dagar men han ska observant på utveckling av hög feber eller tilltagande dyspné varpå han då behöver söka akut igen.
Diagnos/Åtgärd	Diagnos i fritext
Diagnos/Åtgärd	Observation för misstänkt sjukdom
Diagnos/Åtgärd	Huvuddiagnos: Z038W, Observation/utredning för misstänkt annan specificerad sjukdom som uteslutits och avskrivits

HEMLIG

Karolinska Universitetssjukhuset

tel: fax:

[redacted]

Khalid Fadhil Mohammed

[redacted]

KOPIA

2023-09-25 22:31 Martin Östholm, Läk S Trauma akut kir ort Avd (låst)

INTAGNINGSANT.

Socialt Gift, Fritidspedagog åk 1-3.

Tid/nuv.sjukdomar Psoriasis, Tidigare epilepsi med keppra behandling. Tidigare meniskada vänster knä.

Aktuellt Explosion i flerfamiljshus. Larm 2115 Suttit på toaletten. enligt uppgift flugit upp från toaletten. oklart om sprängning i samma lägenhet. Varit uppegående i lägenhet och försökt söka sig ut. Inkommer 2215 med tournique höger ben. Kraftiga smärtor höger lår.
Undersöks enligt A-E.

A: Fri luftväg. talarbar
B: symetriska andningsljud bilat. Symetriska andningsrörelser. Saturerar sig 100% på rumsluft.
C: Ingen smärta thorax/buk. BT 140/80. Puls: 95.. Tournique lossas 2220 utan större blödning från såren.
D: rör på samtliga extremiteter. Intakt sensorik.
E: Flertalet sårskador över underben bilat samt ansikte. Blockvänds Smärta sacrum samt halsrygg vid palp. Inga sårskador.

Status

Ansikte Ytliga skrapsår i ansiktet.

Lokalstatus Höger ben: Sår 1: 5x2,5 cm sårt tvärs över caput fibula. Drygt 1-1,5 cm djupt. Kan ej sondera ner till djupare strukturer. enligt CT finns enstaka gasbubblor i leden här.

Sår 2: medialt, distala delen av låret. ca 2,5x0,5cm sår. Ner till subcutan fettväv. Kan inte sondera under sårkanter. centralt dock en lite djupare grop där man kan sondera 1 cm.

Vänster ben: Sår 3: Anterolateralt, ca 5-6 cm distalt om tibiaplatån. Sårskada med växelvis ytliga dermala skrapsår men lateralt även djupare. Ca 4 cm långt sår med muskelbuk i dagen. Kan härifrån sondera under hudkanten 2 cm i anterior riktning och 1 cm distalt. I mediala kanten av såret drygt 0,5 cm lite djupare parti.

Sår 4: Medialt om patella ett drygt 0,5 cm långt sår som är drygt 0,5

cm djupt.

I övrigt rikligt med ytliga skrapsår över benen. Ingen fraktur. Gott distalstatus. Substansökad höger lår men smärtan avtar snabbt när man tar bort tourniquen.

Åtgärd

Multitrauma CT. Planeras inläggning C10 för observation. såren spolas med rikligt av natriumklorid. Plockar mödosamt bort mycket hårstrån ur såren. Suturerar sår 1-4 med ethilon. Försöker på sår 3 även sy över med fascia för att undvika herniering av muskeln.

I princip smärtfri efter att vi avvecklat tourniquen. Ingen misstanke om compartment i höger ben.

Får mobiliseras fritt på avdelning. Diskussion imorgon om ytterligare åtgärd av pneumoartros.

Tillägg: Ytterligare röntgensvar med uttunning av m.rectus femoris höger. Patienten kan aktivt lyfta benet sträckt från britsen och har en palpabel quadriceps muskel. Ingen klinisk misstanke om quadricepssseneruptur.

2023-09-25 22:36 Cicilia Andersson, Ssk S Intensivakuten (signerad)

OMVÅRDNADSANTECKNING

Identitetskontroll Legitimation

Upplysning Får ej lämnas ut

Uppger att han enbart vill att upplysning lämnas till hustru.

Närstående Vill att personal kontaktar hustru. Traumaledare informerad.

Kommunikation GCS 15.

Åtgärd

Värdesaker Ej tillvaratagit

2023-09-25 23:01 Leif Johannesson, Ssk S Trauma akut kir ort Avd (låst)

HEMLIG

Karolinska Universitetssjukhuset

[redacted]

KOPIA

Khalid Fadhil Mohammed
[redacted]

tel: fax:

INSKRIVNINGSANTECKNING

Allmänna uppgifter

Identitetskontroll	Legitimation
Uppgiftslämnare	Journalhandling
Upplysning	Får ej lämnas ut
Sammanhållen journalföring	Patientsamtycke

Omvårdnadsanamnes

Kontaktorsak	Pt som inkommer efter sprängning i flerfamiljshus, övrig bakgrund okänd i nuläget, enl uppgift initialt avsvimmad A-D stabil, har fått sårskador på underbenen bilateralt, dessa spolas samt sutureras på Traumarummet, Även ytlig sårskada i ansiktet samt ev partiell ruptur av rectus femoris samt ett hematom i sacrum Får äta fritt samt mobilisera fritt enl Ortoped, GUL övervak-nivå
Hälsohistoria/ vårderf.	Skall enl rapport ha lindrig EP
Risk för bärarskap MRSA	Inga kända riskfaktorer i nuläget
Risk för bärarskap ESBL	Inga kända riskfaktorer i nuläget
Risk för bärarskap ESBLcarba	Inga kända riskfaktorer i nuläget
Risk för bärarskap VRE	Inga kända riskfaktorer i nuläget
Överkänslighet	Ingen känd överkänslighet
Socialt	Fru Ala Hassan [redacted]

Omvårdnadsstatus

Kommunikation	Inga kommunikationssvårigheter Vaken klar samt adekvat
Andning	Opåverkad
Cirkulation	Cirkulatoriskt stabil

Karolinska Universitetssjukhuset

tel: fax:

JOURNALBLAD Utskr.id: GAI 20T0178 O1915

HEMLIG

[redacted]

KOPIA

Khalid Fadhil Mohammed

[redacted]

Nutrition/Ätande	Får äta fritt per os
Längd	176 cm
Vikt	76 kg
Bedömningsunderlag undernäringsrisk	
BMI	24,54 Kg/M²
Viktförändring	Förändring: Oförändrad vikt
Ätsvårigheter	Inga ätsvårigheter
Bedömd risk för undernäring	Ingen risk för undernäring föreligger i nuläget
Elimination	
Avföring	Sköter magen regelbundet utan problem
Miktion	Inga miktionssvårigheter
Bedömningsunderlag urinretentionsrisk	
Bedömd risk för urinretention	Allmän risk för urinretention
Hud/vävnad	Sårskada ansikte, sårskador underbenen bilat
Förekomst av trycksår vid inskrivning	Trycksår: Finns ej
Bedömningsunderlag trycksårsrisk	
Modifierad Nortonskala	24 poäng
Allmäntillstånd enl.mod.Norton	3 = Ganska gott
Fysisk aktivitet enl.mod.Norton	3 = Går med hjälp
Födointag enl.mod.Norton	4 = Normal portion
Inkontinens enl.mod.Norton	4 = Nej
Psykiskt status enl.mod.Norton	4 = Helt orienterad
Rörelseförmåga enl.mod.Norton	3 = Något begränsad
Vätskeintag enl.mod.Norton	3 = 700-1000ml/dag

Bedömd risk för trycksår	Ingen risk för trycksår i nuläget
Aktivitet/ADL	
Förflyttningsförmåga	Ej bedömd ännu, får mobilisera fritt
Bedömningsunderlag fallrisk	
Downton fallrisk index	0 poäng
Gångförmåga, enl Downton	0= Säker eller saknas
Kognitiv nedsättning, enl Downton	0= Orienterad
Medicinering, enl Downton	0= Patienten tar ingen av ovan beskrivna mediciner
Sensorisk nedsättning, enl Downton	0= Patienten har ingen beskriven sensorisk nedsättning
Tidigare kända fall, enl Downton	0=Nej
Bedömd risk för fall	Ingen risk föreligger
Smärta	Viss smärta som dock lindras väl med analgetika per os

2023-09-26 05:21 Farahnaz Behzad Pour, Ssk S Operation Avd (signerad)

PERIOPERATIV OMVÅRDNADSJOURNAL

Identitetskontroll	Id-band sätts av personal från akuten. Id bekräftas av medföljande polis.
Intagningsorsak	Trauma 1 sprängning i flerfamiljshus,
Operation	På traumarummet: Övervakning av vitala tecken samt kontroll av rörelseapparaten. Blockvändning. Trauma CT. sårskador på underbenen bilateralt, spolas , sutureras med Icke

resorberbar sutur (läs intagningsanteckning ortoped Martin Östholm)
på Traumarummet.

Operationsläge Immobiliserat på trauma transfer. Armarna ligger längs kroppen. Spännband över benen och pelvis. Ett spännband i höjd med median och ett över axlar och fastspänd i kors. Två spännband med

Hud/vävnad Sårskada

sårskador på underbenen bilateralt, Ytliga skrapsår i ansiktet.

Huddesinfektion Koksaltlösning

Sutur Icke resorberbar sutur

Förbandsmaterial Plastfilm med pad.

Slutkontroll Ja

Torkar, instrument, suturnålar, engångsartiklar nedräknade och stämmer.
Slutkontroll utförd av operationssjuksköterska Farhnaz Behzadpour

2023-09-26 08:44 David Chang, Läk S Trauma akut kir ort Avd (låst)

DAGANTECKNING

Kontaktorsak 25/9 Involverad i en explosion i flerfamiljshus, suttit på toaletten och flugit upp pga smällen.

I botten: Psoriasis. Tid epilepsi. Tid meniskskada vä knä.

Skador:
1. Sår hö lår och underben. -> Suturerade och genomspolade traumarummet 25/9
2. Sår vä knä och underben. -> Suturerade och genomspolade traumarummet 25/9

Aktuellt **Idag**

HEMLIG

Karolinska Universitetssjukhuset

tel: fax:

[redacted]

KOPIA

Khalid Fadhil Mohammed
[redacted]

Pat väcks vid ronden och undersöks av Dr. van Wyk och Dr. Tampe. Vid undersökning blir pat mycket agiterad och vill inte medverka. Svär och skriker.

Lämnar pat utan närmare undersökning.

För övrigt verkar alla sår täta vid inspektionen.

Röntgen visar inga frakturer och sparsam gas vid vä underbens sår.

Labb
NEWS 0. Afebril

Åtgärd/planering

Plan:
- Om pat vill medverka, kan han undersökas.

2023-09-26 13:13 Nicole Jonsson, Ssk S Trauma akut kir ort Avd (signerad)

OMVÅRDNADSSTATUS - UPPDATERAT

Journalförare SSK-student Petra Lindgren

Kommunikation Inga kommunikationssvårigheter

Aggiterad under morgonen, vill ej medverka till vård under ronden.

Nutrition/Ätande Fri kost, men har ej ätit något på avdelningen. Det är dock möjligt att pat. har ätit när han varit utanför avdelningen tillsammans med sin fru.

Kosttyp A-Kost

Hud/vävnad Insticksställe kateter och/eller dränage

Avvecklade 2 PVK:er på vänster arm då dessa gav pat. besvär och han klagade på smärta.

Bedömd risk för trycksår Ingen risk för trycksår i nuläget

Sömn/Vila Trött efter nattens händelser och sov största delen av förmiddagen.

Smärta

Smärtint. vila enl. NRS	Uppger på morgonen att han har mycket ont i båda benen. Får analgetika.
Psykosocialt	Har haft sin fru sovandes på rummet inatt och patientens syster har varit på besök på avdelningen.

2023-09-26 16:43 Sofie Fejle, Ssk S Trauma akut kir ort Avd (låst)

OMVÅRDNADSSTATUS - UPPDATERAT

Andning	Respiratoriskt stabil.
Cirkulation	Cirkulatorisk stabil.
Nutrition/Ätande	Äter och dricker med god aptit.
Hud/vävnad	Tvättar och lägger om sår på benen bil. Har svårt att böja vä. knä.
Aktivitet/ADL	Sitter uppe i rullstol, tar sig självständigt.
Smärta	Smärta i båda benen, erhåller analgetika med tveksam effekt. Pat. får information om att smärtan ej kommer gå bort helt, pat. införstådd.

2023-09-26 18:22 Peter Landell, Läk S Trauma akut kir ort Avd (signerad)

Daganteckning

Bakgrund
under gårdagen varit med om en sprängolycka med skador framför allt på nedre extremiteter. Inga frakturer. Sårskador som spolades och suturerades under gårdagen på akutrum.

Ortopediska skador:

1. Höger ben: Suturerad sårskada lateralt distalt om knät. Lätt vätskande seröst, inget puss. Svullnad runt knäet dock ingen hydrops. Klarar av extendera flektera i knäleden dock smärtsamt och stretar lite i såren

2. Vänster ben: Suturerad sårskada lateralt distalt om knät torrt och fint i status ingen svullnad vare sig runt såret eller knäled

HEMLIG
KOPIA

Karolinska Universitetssjukhuset

tel: fax:

[redacted]

Khalid Fadhil Mohammed
[redacted]

3. Distalstatus båda benen normala sidlika pulsar och bra rörlighet och sensorik.

Åtgärd och planering

1. Får åtminstone tre profylaxdos antibiotika IV därefter får man ställning till om man ska fortsätta med antibiotika.

2. Mobiliseras till gående under kvällen.

Planerad Hemgång/Flytt
sannolikt hemgång under morgondagen.

2023-09-27 08:36 David Chang, Läk S Trauma akut kir ort Avd (signerad)

DAGANTECKNING

Kontaktorsak

25/9 Involverad i en explosion i flerfamiljshus, suttit på toaletten och flugit upp pga smällen.

I botten: Psoriasis. Tid epilepsi. Tid meniskskada vä knä.

Skador:
1. Sår hö lår och underben. -> Suturerade och genomspolade traumarummet 25/9

2. Sår vä knä och underben. -> Suturerade och genomspolade traumarummet 25/9

Aktuellt

Idag
På ronden fortsatta smärtor, men kan medverka i undersökningen. Pat påtalar att smärtlindringen inte fungerar, vilket har berott på att pat ej tagit läkemedlena regelbundet enl kollegorna på avd. UT informerar pat om att smärtbehandlingen är optimerad till pats situation, detta godtar pat.

Senare under förmiddagen blir pat arg på kollegorna på avd och väljer att avvika.

Labb
NEWS 0. Afebril

Åtgärd/planering **Plan**:
- Alvedon, litet oxynorm, heracillin på recept.
- Boka för sårkontroll om 1v.

2023-09-27 10:09 Emily Berggren, Ssk S Trauma akut kir ort Avd (låst)

UTSKRIVNINGSANTECKNING

Vårdtid 2023.09.05-2023.09.27

Inskrivningsorsak Explosion i flerfamiljshus. Sårskador underben bilateralt.

Sammanfattning vårdperiod

Omvårdnadsdiagnos	**PVK-Risk för kärlskada/infektion** NANDA 00213, 00004
Kommunikation	Inga kommunikationssvårigheter
Andning	Respiratoriskt stabil på rumsluft.
Cirkulation	Cirkulatoriskt stabil. Afebril.
Nutrition/Ätande	Ätit och druckit med god aptit.
Kosttyp	A-Kost
Munhåla och svalg	Ej undersökt
Elimination	Finns ingen ant. om miktion
Avföring	Ingen avföring
Hud/vävnad	Sårskador ben bil. som läggs om 26/9. Suturer ben. Planeras för ÅB om en vecka för påtitt av sår och suturer.
Förekomst av trycksår vid utskrivning	Trycksår: Finns ej
Aktivitet/ADL	Har mobilisrats i rullstol.
Fall under aktuell vårdtid	Inga fall under vårdtiden
Sömn/Vila	Pat har ej sovit under vårdtiden. Erhållit sömntablett men ej tagit

HEMLIG
KOPIA

Karolinska Universitetssjukhuset

tel: fax:

[redacted]

Khalid Fadhil Mohammed

[redacted]

	dessa.
Smärta	Pat har haft smärta i ben, ländrygg och armar. Erhållit opioider med liten effekt. Pat har ej tyckt att han blivit tillräckligt smärtlindrad under vårdtiden.
Smärtint. vila enl. NRS	Smärtskattar 77 på skala 1-10
Psykosocialt	Pat har under vårdtiden varit mycket agiterad och utåtagerande mot vårdpersonal. Uppgett att han är/varit arg pga smärta.
Resistenta bakterier	Utskrivningsodlas ej rt att pat är agiterad och utåtagerande mot vårdpersonal.
Planering	
Kvarvarande in- och utfarter	Typ: Ingen kvarvarande in- eller utfart
Utskriven till	Okänt Åker iväg med hustru, syster och annan anhörig.
Utskrivande läkare	Ulrika Tampe (Läk) /5rjj/

2023-09-27 10:10 David Chang, Läk S Trauma akut kir ort Avd (signerad)

EPIKRIS

Journalförare	David Chang
Dokumentationsdatum	2023-09-27
Vårdenhet	C10:27
Vårdtid	2023-09-25 - 2023-09-27
Diagnos enl ICD-10	S711 Sårskada på lår X9604 Övergrepp med sprängämnen-bostad-vitalaktivitet S007 Skrapsår ansikte X9604 Övergrepp med sprängämnen-bostad-vitalaktivitet S817 Multipla sårskador på underben

X9604 Övergrepp med sprängämnen-bostad-vitalaktivitet
L400 Psoriasis vulgaris

Operations- åtgärdskod

QDB05 Sårrevision, nedre extremitet
QDB00 Hudsutur, nedre extremitet
ZXA10 Bilateralt

Anamnes

30-årig man som 25/9 varit involverad i en explosion i ett flerfamiljshus. Hade suttit på toaletten när sprängningen skedde och flugit upp och landat hårt efter smällen.

I botten:
Psoriasis. Tidigare epilepsi. Tidigare meniskskada vänster knä.

Vårdförlopp

Vid ankomst till NKS varit stabil enligt A-E, men kraftiga smärtor i höger lår.

Ortopediska skador:
1. Sår höger lår och underben - suturerade och genomspolade på Traumarummet 25/9.
2. Sår vänster knä och underben - suturerade och genomspolade på Traumarummet 25/9.

Påtittas dagen efter ankomst men vill inte medverka till undersökningen på avdelningen pga smärta. Patienten blir eskalerande agressiv i både ton och handling, börjar slänga saker på personal och fördröjer vidare utredning. Vid ett senare tillfälle när patient har lugnat ner sig undersöks såren närmare och inget alarmerande kring såren kan upptäckas. Patienten har svullet underben, men ingen hydrops vänster. Detta bedöms som till följd av att patienten både landat hårt efter explosionen och haft sårskador med serös vätska.

Patienten blir fortsatt arg på personalen och påtalar att han inte får den hjälp han vill ha/behöver. Säger sig ha ont och att smärtlindringen inte hjälper, men på avdelningen har man noterat att patienten ej tagit peroral smärtlindring som ordinerats. Har valt att skippa de p g a de inte hjälper utan påtalar att något "kraftfullare" borde ges. Under röriga omständigheter och agiterat tillstånd väljer patienten att avvika från avdelningen.

Åtgärd/planering

Patienten avviker från avdelningen.

HEMLIG

Karolinska Universitetssjukhuset

tel: fax:

[redacted]

KOPIA

Khalid Fadhil Mohammed
[redacted]

Ortopediskt:
Heracillin 1 gram x 3 i 7 dagar. Återbesök om cirka en vecka för sårkontroll av stygnen på benen bilateralt.

Vid akut insjuknande hänvisning till Karolinska Solna

Hänvisning: Nej, ej aktuell. Patienten hänvisas till övrig akutvård

2023-10-03 09:21 Katrin Sundgren, Ssk S Ortopedi Trauma Mott (signerad)

Daganteckning

Pat ringt via TeleQ, inget svar trots flera uppringningar
Har en bokad tid imorgon

2023-10-04 11:12 Henrik Olivecrona, Läk S Ortopedi Trauma Mott (signerad)

Återbesök

/1bxb

Besöksorsak

Återbesök för veckokontroll av sårskador bägge benen.

Anamnes

Befann sig på toaletten när explosionen briserade.

Aktuellt

Han kan stödja fullt på höger ben utan smärta och här ser alla sår ytliga ut och i god läkning. Inga tecken på sensibilitets- eller motoriskt bortfall. På vänster sida ett anterolateralt proximalt sår som är i god läkning och som ser helt oinfekterat ut.

Status

Distalstatus

Sensoriskt, motoriskt och cirkulatoriskt utan anmärkning, men en del svullnad som jag betingas av hematom.

Bedömning

Kan sluta med antibiotika. Får gå till vårdcentralen om en vecka och ta alla stygn. Får instruktioner av vår fysioterapeut så att han kan börja belasta fullt på bägge benen.

Diagnos enl ICD-10

S817 Multipla sårskador på underben

Karolinska Universitetssjukhuset

tel: fax:

JOURNALBLAD Utskr.id: GAJ 20T0178 O1915 Sida 14 av 14

HEMLIG

[redacted]

KOPIA

Khalid Fadhil Mohammed

[redacted]

INKOM
2024 -01- 12
POLISMYNDIGHETEN

X9604 Övergrepp med sprängämnen-bostad-vitalaktivitet

2023-10-04 11:25 Susanna Aufwerber, Fys.ter/Sjg S Fysioterapi Mott (signerad)

FYSIOTERAPI ANTECKNING

Klinik Träffar pat på ort.mott

Aktuellt Pat som skadat underbenen bilat efter sprängningsolycka för ca 1 vecka sedan. Inga skelettskador men sydda sårskador. Kommer idag för sårkontroll. Hoppar på ett ben mha kkp. Inga restriktioner, får belasta fullt.

Åtgärd Genomgång av rörelseträning samt regim enl. program Gångträning.

Resultat Pat vill inte böja på vänster knä. Kommer hoppandes på ett ben mha kkp. Uppger att han hemma belastar på benet lite mha vägg/möbelstöd.
Går igenom övn för fotled/knäledsrörlighet samt stegrad lårmuskelträning. Ska nu succ öka belastning till fullt.
Rekommenderar att pat kontaktar FT nära hemmet efter suturtagning om en vecka om han har svårt att klara träningen själv.

---------- slut utskrift ----------

HEMLIG

Polisen

Datum
2024-01-30

Diarienummer
5000-K1204392-23

Bildbilaga

ANTECKNINGAR

Fotografier på målsägande Mohammed Khalid Fadhils skador, tagna av polispersonal den 25 september 2023 på Karolinska sjukhuset i samband med händelsen.

HEMLIG

1. Mohammed Khalid Fadhil skada vänster ben

HEMLIG

2. Mohammed Khalid Fadhil skada vänster ben

HEMLIG

3. Mohammed Khalid Fadhil skada vänster ben

HEMLIG

4. Mohammed Khalid Fadhil skada höger ben

HEMLIG

5. Mohammed Khalid Fadhil skada höger ben

HEMLIG

RÄTTSMEDICINALVERKET

RÄTTSINTYG Dnr A24-R0169
2024-02-02 Ert nr 5000-K1204392-23

Polisen region Stockholm
PO Sthlm Nord
106 75 STOCKHOLM

Rättsmedicinskt yttrande

Formalia

2024-01-30 inkom begäran om rättsmedicinskt yttrande från Polisen region Stockholm, PO Sthlm Nord, avseende målsägande

Khalid Fadhil, Mohammed

Information enligt 6 § lagen (2005:225) om rättsintyg i anledning av brott har lämnats av polis (enligt uppgift från polis).

Samtycke till utfärdande av rättsintyg har inhämtats av beslutande myndighet, alternativt har myndigheten säkerställt att ett sådant samtycke inte behövs enligt 5 § lagen (2005:225) om rättsintyg i anledning av brott. Beslutande myndighet har intygat detta genom begäran.

Utredningsunderlag

Datum	Beskrivning
2024-01-30	Begäran om rättsintyg med utredningsuppgifter/redovisningshandlingar
2024-01-31	Kompletterande handlingar till begäran om rättsintyg med utredningsuppgifter/redovisningshandlingar

Innehållsförteckning

Bakgrundsinformation
Utlåtande

Rättsmedicinska enheten i Stockholm
Box 1284, 171 25 Solna
Telefon vx: 010-483 48 00 · Fax: 010-483 48 38
E-post: rmst@rmv.se · www.rmv.se

HEMLIG

RÄTTSMEDICINALVERKET

RÄTTSINTYG Dnr A24-R0169
Ert nr 5000-K1204392-23

Bakgrundsinformation

Sammanfattning av polisens handlingar

I anmälan framkommer att målsägande Mohammed Khalid Fadhil, född 1993, den 25 september 2023 ska ha utsatts för kroppsskada. Brottsrubriceringen är försök till mord.

Ur polisens sammanfattning i ärendet framkommer att den 25 september 2023 skedde en explosion. Målsägaren har befunnit sig på samma våningsplan som en bomb placerades. Han befann sig på toaletten och hörde en hög smäll, då han vaknade till låg han på badrumsgolvet. Målsägande har i förhör beskrivit att han fick ett järnrör i vänster smalben och att han själv fick dra ut järnröret.

Målsägande har uppgivit att han har fått sy på flera ställen på benen och att han har fått kakelsplitter på armarna som han inte har sytt.

Inga handlingar har inkommit i ärendet där misstänkt(a) och/eller eventuella vittnens beskrivning av händelseförloppet har framkommit.

Sammanfattning av patientjournaler

I patientjournal från Karolinska Universitetssjukhuset, Solna framgår att målsägande inkom den 25 september 2023 och uppvisade följande fynd:

- En sårskada på insidan av det högra lårets nedre del, mätande cirka 2,5 x 0,5 cm som på djupet begränsas av underhudsfettet och därmed upp till cirka 1 cm djupt.

- En sårskada på det högra knät/underbenets övre del, mätande cirka 5 x 2,5 cm och cirka 1-1,5 cm djupt.

- En sårskada på utsidan/framsidan det vänstra underbenets övre del med växelvis ytliga hudskador och djupare skador, mätande cirka 4 cm som på djupet begränsas av underliggande muskulatur. Sårskadan mäter på djupet mellan 0,5-2cm.

- En sårskada på insidan av den vänstra knäskålen, mätande cirka 0,5 cm och cirka 0,5 cm djup.

- Rikligt med ytliga skrapsår på benen

- Ytliga skrapsår i ansiktet.

Rättsmedicinska enheten i Stockholm
Box 1284, 171 25 Solna
Telefon vx: 010-483 48 00 · Fax: 010-483 48 38
E-post: rmst@rmv.se · www.rmv.se

HEMLIG

RÄTTSMEDICINALVERKET

RÄTTSINTYG Dnr A24-R0169
Ert nr 5000-K1204392-23

- Mjukdelsblödning på den nedre delen av ryggen.

Ha ska sedan innan den aktuella händelsen ha en miniskskada i det vänstra knät. Vid undersökning med skiktröntgen påvisas ingen skelettskada i benen. Sårskadorna förslöts med stygn. Under vårdtiden var vitalparametrarna (puls, blodtryck, andning, syresättning av blodet, kroppstemperatur)ordinära och stabila. Han erhöll antibiotika. Målsägande kvarstannade på sjukhuset för observation, omläggning av sårskadorna och smärtlindring. Dag 2, den 27 september 2023 avviker han självmant från sjukhuset och skrivs därmed ut.

Vid återbesök på ortopedisk mottagning den 4 oktober 2023 bedömdes sårskadorna som ytliga och i god läkning. Inga tecken på känsel- eller rörelsebortfall noterades. Svullnader påvisades, vilka bedömdes bero på kvarvarande mjukdelsblödningar.

Sammanfattning av inkommet bildmaterial

En bildbilaga har inkommit bestående av fem fotografier tagna av polis den 25 september 2023 på Karolinska sjukhuset. Fotografierna föreställer målsägandes skador på benen innan de förslutits. Blodbesudling ses på huden vilket till viss del försvårat bedömningen av antalet skador och dess utseende. Måttreferenser saknas varför måtten angivna nedan är uppskattade. Av bilderna framgår följande:

- På den övre delen av det högra underbenets utsida ses en nästintill tvärställd, glipande sårskada mätande cirka 5-6 cm. Det främre sårhörnet och angränsande sårkanter är skarpa medan sårkanterna i den bakre hälften av sårskadan ter sig ojämna och uppvisar blödningar. I sårhålan blottas underhudsfett.

- På den nedre delen av det vänstra lårets insida, i höjd med knäskålens övre begränsning ses en förmodad centimeterstor sårskada.

- På det vänstra underbenet, i anslutning till knäskålens nedre begränsning ses en lätt snett nedåt/utåt riktas sårskada med ojämna sårkanter mätande cirka 4 cm. Den nedre sårkanten uppvisar en cirka centimeterbred mörkt rödsvart hudmissfärgning. I anslutning till den nedre/yttre sårkanten löper en längsställd ytlig sårskada med en skadekanal nästintill parallellt med hudytan i riktning mot insidan av benet, mätande cirka 3 cm. Några millimeter nedom denna ses en drygt centimeterstor ytlig sårskada/hudavskrapning där delar av huden dels saknas, dels är skrapade mot benets insida.

Rättsmedicinska enheten i Stockholm
Box 1284, 171 25 Solna
Telefon vx: 010-483 48 00 · Fax: 010-483 48 38
E-post: rmst@rmv.se · www.rmv.se

HEMLIG

RÄTTSMEDICINALVERKET

RÄTTSINTYG Dnr A24-R0169
Ert nr 5000-K1204392-23

Ovanför sårskadan ses en tvärställd sårskada som ter sig ytlig mot benets ytterkant och djupare mot benets inre del (möjligen är detta två olika sårskador) inom ett område som mäter cirka 4-6 cm. Ovan denna ses åtminstone två oregelbundet formade, ytliga centimeterstora hudavskrapningar där överhuden delvis saknas.

- På den övre delen av det vänstra underbenets insida ses åtminstone två centimeterstora hudavskrapningar där överhuden delvis saknas.

Särskilda frågeställningar

Skadornas uppkomstsätt?
Skadans allvarlighetsgrad?
Risk för liv och/eller hälsa?
Skadornas ålder?
Skadornas svårighetsgrad?
Om han inte fått vård inom rimlig tid, vad hade hänt då?

Rättsmedicinska enheten i Stockholm
Box 1284, 171 25 Solna
Telefon vx: 010-483 48 00 · Fax: 010-483 48 38
E-post: rmst@rmv.se · www.rmv.se

HEMLIG

RÄTTSMEDICINALVERKET

RÄTTSINTYG Dnr A24-R0169
Ert nr 5000-K1204392-23

Utlåtande

Med stöd av vad som framkommit av utredningsunderlaget gällande Khalid Fadhil, Mohammed, avger jag följande utlåtande angående:

Påvisade skador

- Skrapsår i ansiktet (journal).
- Ett blåmärke på den nedre delen av ryggen (journal).
- En sårskada på det vänstra lårets insida (bild, journal).
- En sårskada på det högra lårets insida (journal).
- En sårskador på det högra underbenets utsida, i höjd med knät (bild, journal).
- Ett område med sårskador och hudavskrapningar på det vänstra underbenens framsida i höjd med knät (bild, journal).

Skadornas uppkomstsätt [1]

Skadorna uppvisar ett utseende och en lokalisation som talar för att de uppkommit till följd av trubbigt inte helt lindrigt våld. Det går inte att utesluta att sårskadan på utsidan av det högra knät delvis (främre delen) uppkommit till följd av skarpt våld med eggvasst föremål, såsom exempelvis trasigt glas, porslin eller liknande.

Skadebilden uppvisar ett utseende som är förenlig med att ha uppkommit till följd av att målsägande träffats av föremål som varit i rörelse, t.ex. till följd av kraftig energiutveckling/explosion.

Skadornas ålder [1]

Skadorna uppvisar ett utseende som visar att de var färska vid fotograferingstillfället och således förenligt med att dessa uppkommit vid den uppgivna tidpunkten (25 september 2023).

Skadornas svårighetsgrad [2]

Skadorna har inte varit livshotande och kommer inte att ge upphov till bestående fysiska men. Förutsatt att målsägande inte varit medvetslös en längre

Rättsmedicinska enheten i Stockholm
Box 1284, 171 25 Solna
Telefon vx: 010-483 48 00 · Fax: 010-483 48 38
E-post: rmst@rmv.se · www.rmv.se

HEMLIG

RÄTTSMEDICINALVERKET

RÄTTSINTYG Dnr A24-R0169
Ert nr 5000-K1204392-23

tid till följd av trubbigt våld mot huvudet bedöms han inte ha befunnit sig i något livshotande tillstånd i samband med den aktuella händelsen.

Sårskadorna bedöms ge upphov till ärr. Skadorna bedöms i övrigt inte ge upphov till bestående fysiska men.

Kommentar

Då skadorna inte gav upphov till någon stor blödning eller några frakturer bedöms den sjukvård som gavs inte ha haft någon livräddande funktion.

Stockholm 2024-02-02

Lydia Kahn
Specialistläkare i rättsmedicin

[1]**Skalsteg**
- visar: Fynden/resultaten är typiska och alternativ är uteslutna.
- talar starkt för: Fynden/resultaten har karakteristika som är typiska. Sannolikheten för alternativ är mycket liten.
- talar för: Fynden/resultaten har karakteristika som är vanliga. Alternativ är möjliga men mindre troliga.
- kan tala för/talar möjligen för: Fynden/resultaten har karakteristika som kan förekomma. Alternativ är näst intill lika troliga.
- talar varken för eller emot/tillåter ingen slutsats om: Fynden/resultaten har inga eller ospecifika karakteristika.
- kan tala emot/talar möjligen emot: Fynden/resultaten har karakteristika som kan förekomma. Alternativ är dock något mer troliga.
- talar emot: Fynden/resultaten har karakteristika som är ovanliga. Alternativ är mer troliga.
- talar starkt emot: Fynden/resultaten har karakteristika som är atypiska. Sannolikheten för alternativ är mycket stor.
- utesluter: Fynden/resultaten är atypiska och utesluter detta alternativ.
- förenligt med:
  Angående uppkomstsätt: Skadan kan ha uppkommit på det angivna sättet, men kan även ha uppkommit på andra sätt.
  Angående tidpunkt: Skadan kan ha uppkommit vid den angivna tidpunkten, men kan även ha uppkommit vid annan tidpunkt.

[2]**Livshot**
En livshotande skada är en skada som bedöms ha medfört en beaktansvärd risk för dödlig utgång om skadan inte kommit under behandling.
Ett livshotande tillstånd är ett tillstånd där annat än 'skada' (t.ex. nedkylning, överhettning, medvetslöshet, blodförlust) bedöms ha medfört en beaktansvärd risk för dödlig utgång om den skadliga inverkan inte avbrutits i tid.

Rättsmedicinska enheten i Stockholm
Box 1284, 171 25 Solna
Telefon vx: 010-483 48 00 · Fax: 010-483 48 38
E-post: rmst@rmv.se · www.rmv.se

Polisen

PM Resor med Bolt

HEMLIG

Datum
2024-01-15

Diarienr (åberopas)
5000-K1204392-23

Polismyndigheten
Finansiell Utredning
PO Stockholm Nord

Resor med Bolt

Enligt Annabels korttransaktionslista har det skett flera betalningar samt betalningsförsök till Bolt under natten till den 26 september 2023, se nedan inklipp.

2023-09-26 04:34:40	332.00	BOLT.EU/O/2309260234	Nekat		013445
2023-09-26 04:30:09	297.00	BOLT.EU/O/2309260215	Godkänd	774845	013445
2023-09-26 04:15:55	297.00	BOLT.EU/O/2309260215	Godkänd	774845	013445
2023-09-26 03:47:52	300.00	BOLT.EU/O/2309260146	Godkänd	733126	013445
2023-09-26 03:46:33	300.00	BOLT.EU/O/2309260146	Godkänd	733126	013445
2023-09-26 03:46:04	300.00	BOLT.EU/O/2309260146	Nekat		013445
2023-09-26 02:05:37	234.00	BOLT.EU/O/2309260005	Nekat		013445
2023-09-26 02:05:29	234.00	BOLT.EU/O/2309260005	Nekat		013445

Förfrågan har skickats till Bolt gällande information om köpen. Information som har efterfrågats är upphämtningsadress, destination, namn/kontaktuppgifter till bokaren, kontaktuppgift till föraren samt tidpunkt för upphämtning och avlämning. Se nedan inklipp för Bolts svar.

Kund: Joshua Sjölund
Telnr: +46736806908
Email: joshi.dietriche@gmail.com

Från: Tuvvägen 9, Stockholm,
Destination: HOOM Park & Hotel Solna, Vallgatan 7, Stockholm
Start: 26 Sept 2023, 03:46:32
Stopp: 26 Sept 2023, 03:47:06 Kunden avbokade (wrong_pickup_location)
Pris: 300kr

Från: Haningevägen 9,11, Stockholm
Destination: HOOM Park & Hotel Solna, Vallgatan 7, Stockholm
Start: 26 Sept 2023, 04:15:55
Stopp: 26 Sept 2023, 04:29:19 Kunden avbokade (orsak:other)
Pris: 297kr
Förare: Musaddig Hussain
Telnr: +46763918334

Angående bokningarna **26 Sept 2023, 04:34** för summan 332kr och **26 Sept 2023, 02:05** för summan 234kr hittas inga registrerade resor, endast nekade betalningsförsök.

Polisen

PM

Chefens hotell Alex Nilsson

Signerad av

Signerad datum

Enhet	Diarienr
Region Stockholm, Grova brott 6 PO Sthlm Nord	5000-K1204392-23

Uppgiftslämnare	Datum	Tid
Nääs, Brita	2023-10-31	21:01

Beslag verkställt	Material för analys
Nej	Nej

Mottaget	Mottaget datum	Tid

Sätt på vilket uppgift lämnats

Upprättad av
Brita Nääs

Involverade personer	Personnummer/Orgnr	Roll
Nilsson, Alex		Berörd person

Uppgiften avser

Uppgift

I kartläggningssyfte har kontakt tagits med Chefens hotell i Södertälje för att efterfråga information om Alex Nilssons bokning där.

Svaret kom från hotellet:

"Han har inte förlängt sin vistelse, det är bara en natt enligt datumen på bilderna. (Se bilaga)

Rummet han bokade är en enkel studio med ett sovrum, kök och badrum avsett för två gäster.
Enligt min kollega kom han in ganska sent med fyra andra personer och en katt.

Att ta fram videomaterial kan ta lite tid.

Vänliga hälsningar Valentina
Chefens Hotell AB"

Videomaterial är efterfrågat.

I tjänst
Pa Brita Nääs

HEMLIG

08:01

Kortuppgifter

Booking.com

Virtuella kortuppgifter

Du har **debiterat det totala beloppet** på det här virtuella betalkortet.
Läs mer

Tillgängligt saldo:
SEK 0

Kortnummer:
5535 1065 4132 1285 Kopiera

Kortinnehavarens namn:
Booking.com (Agent) Kopiera

Korttyp:
MasterCard (virtual credit card)

Utgångsdatum:
09 / 2024

CVC-kod:
229

Observera: Om du inte debiterar det virtuella betalkortet inom 12 månader efter gästens utcheckningsdatum kommer du inte längre att ha rätt till pengarna på kortet, och från den tidpunkten kommer pengarna att tillfalla Booking.com.

HEMLIG

17:02

Nilsson Alex
Chefens Hotell

Detaljer | Meddelanden

Nilsson Alex

4146533759 Genius

Gästuppgifter

Kontakt

Incheckning
ons 13 sep 2023
Ingen angiven tid

Utcheckning
tor 14 sep 2023

1 natt

Studio med enkelsängar

2 vuxna

1 rum

Studio med enkelsängar

2 vuxna

Inga måltider har valts för detta rum

Hem | Bokningar | Tillgänglighet | Meddelanden 51 | Mer 10

HEMLIG

Standard Folios | Edit | Line

Line	Date	Transaction	Description	Folio	Amount	Comment	Created By	Created On	Transfer To
29	29-SEP-2023	1099	*Accommodation* / Logi	Guest	2.652,00		SMLINY	29-SEP-2023 10:52	
36	29-SEP-2023	1009	Accommodation Surcharge / Logitillägg	Guest	200,00		SMLINY	29-SEP-2023 10:52	
42	30-SEP-2023	1009	Accommodation Surcharge / Logitillägg	Guest	200,00		SMLINY	29-SEP-2023 10:52	
45	29-SEP-2023	9013	Debit Card	Guest	-3.052,00		SMMASU	29-SEP-2023 16:13	

Records: 10 of 10 | Actions

Transaction: 9013 Debit Card
Amount: 3.052,00
Percentage:
Unit Price: 3.052,00
Quantity: 1

Package Reference:
Package Name:
A/R Account:
Billing Reference:

Card Type: Debit Card
Card Number: **********7122
Expiration Date: 05 2026
Name on Card: ?
Save to Profile: ☑

Nedan 2 bilder är dem transaktioner som gjorts med ett och samma kort.

PSP reference	Merchant reference	Account	Date	Amount	Payment method	Status	Risk score
L3V33BPR7H697F32	951493	01MTowHot	Oct 3, 2023, 01:51:56	SEK **95.00**	Mastercard	SettledBulk	0
W9DSWTRKXHKHBFG2	951492	01MTowHot	Oct 3, 2023, 01:51:24	SEK **95.00**	Mastercard	Refused	0
WSPPHLCDZFRFX632	950247	01MTowHot	Oct 2, 2023, 13:49:04	SEK **2,845.00**	Mastercard	SettledBulk	0
D8FN4CH5JDZWZP52	949633	01MTowHot	Oct 2, 2023, 00:02:25	SEK **200.00**	Mastercard	SettledBulk	0
RLCDX45F72TMWPG2	949028	01MTowHot	Oct 1, 2023, 13:36:06	SEK **2,245.00**	Mastercard	SettledBulk	0
TM3SND8NDMTCPK52	947440	01MTowHot	Sep 30, 2023, 23:47:37	SEK **200.00**	Mastercard	SettledBulk	0
H9G95THQC7V3J4C2	945940	01MTowHot	Sep 30, 2023, 12:00:47	SEK **1,925.00**	Mastercard	SettledBulk	0
MX4XWS23P2KJFXB2	943952	01MTowHot	Sep 29, 2023, 16:13:11	SEK **3,052.00**	Mastercard	SettledBulk	0

Card details

Payment method	Mastercard
Card type	Mastercard Standard Debit Card
Untokenised card summary	2596
Token payment variant	mc_applepay
Card holder	N/A
Payment token	527483****7122
Expiry date	05/2026
Funding source	DEBIT
Issuer name	SWEDBANK AB
Issuer country	Sweden

HEMLIG

Faktura

Fakturanummer	28579
Datum	03-OCT-2023
Page	1
Bokningsnummer	L75ATF98XE
Ankomst	30-SEP-2023
Avresa	04-OCT-2023
Rum	416
Org. Nr	
Namn	Hellström, Annabelle

Annabelle Hellström
Unknown Unknown
Sweden

Date	Beskrivning	Netto	Momsbelopp	Totalt
30-SEP-2023	Adj. Accommodation No VAT / Logi Ex Moms	-285,71	-34,29	-320,00
30-SEP-2023	*Accommodation* / Logi	2.004,46	240,54	2.245,00
30-SEP-2023	Debit Card	0,00	0,00	-1.925,00
30-SEP-2023	Accommodation Extra Person / Logi Extra Person	178,57	21,43	200,00
30-SEP-2023	Debit Card	0,00	0,00	-200,00
01-OCT-2023	*Accommodation* / Logi	2.004,46	240,54	2.245,00
01-OCT-2023	Debit Card	0,00	0,00	-2.245,00
01-OCT-2023	Accommodation Extra Person / Logi Extra Person	178,57	21,43	200,00
01-OCT-2023	Debit Card	0,00	0,00	-200,00
02-OCT-2023	*Accommodation* / Logi	2.004,46	240,54	2.245,00
02-OCT-2023	Accommodation Extra Person / Logi Extra Person	535,71	64,29	600,00
02-OCT-2023	Debit Card	0,00	0,00	-2.845,00
Totalt		**6.620,54**	**794,46**	**0,00**

	SEK
Summa	7.415,00
Betalningar	-7.415,00
Att betala	0,00

Momsöversikt	Belopp / Procent	Netto	Momsbelopp	Totalt
Inclusive VAT / Moms 12%	12,00%	6.620,54	794,46	7.415,00
Moms 0 %	0,00%	0,00	0,00	0,00
Moms totalt		**6.620,54**	**794,46**	**7.415,00**

HEMLIG

Faktura

Fakturanummer	28422	**Annabelle Hellström**
Datum	29-SEP-2023	**Sweden**
Page	1	
Bokningsnummer	L75ATFKAWY	
Ankomst	27-SEP-2023	
Avresa	30-SEP-2023	**Copy of Tax Invoice**
Rum	307	
Org. Nr		
Namn	Hellström, Annabelle	

Date	Beskrivning	Netto	Momsbelopp	Totalt
27-SEP-2023	*Accommodation* / Logi	2.367,86	284,14	2.652,00
27-SEP-2023	Accommodation Surcharge / Logitillägg	178,57	21,43	200,00
27-SEP-2023	Manual Swish	0,00	0,00	-2.852,00
28-SEP-2023	*Accommodation* / Logi	2.367,86	284,14	2.652,00
28-SEP-2023	Accommodation Surcharge / Logitillägg	178,57	21,43	200,00
28-SEP-2023	Manual Swish	0,00	0,00	-2.852,00
29-SEP-2023	*Accommodation* / Logi	2.367,86	284,14	2.652,00
29-SEP-2023	Accommodation Surcharge / Logitillägg	178,57	21,43	200,00
30-SEP-2023	Accommodation Surcharge / Logitillägg; Transaktionsdatum: 29-SEP-2023	178,57	21,43	200,00
29-SEP-2023	Debit Card	0,00	0,00	-3.052,00
Totalt		**7.817,86**	**938,14**	**0,00**

	SEK
Summa	8.756,00
Betalningar	-8.756,00
Att betala	0,00

Momsöversikt	Belopp / Procent	Netto	Momsbelopp	Totalt
Inclusive VAT / Moms 12%	12,00%	7.817,86	938,14	8.756,00
Moms 0 %	0,00%	0,00	0,00	0,00
Moms totalt		**7.817,86**	**938,14**	**8.756,00**

Polisen

PM

Bokningar på Elite Hotels

Signerad av

Signerad datum

Enhet	Diarienr
Region Stockholm, Grova brott 6 PO Sthlm Nord	5000-K1204392-23

Uppgiftslämnare	Datum	Tid
Nääs, Brita	2023-10-24	12:18

Beslag verkställt	Material för analys
Nej	Nej

Mottaget	Mottaget datum	Tid

Sätt på vilket uppgift lämnats

Upprättad av
Brita Nääs

Uppgiften avser

Uppgift
Undertecknad skickade en myndighetsförfrågan till Elite Hotels centralt för att efterfråga vilka som har bott hos dem under september eller oktober 2023.

Förfrågan gällde
Alex Nilsson (alexnilsson895@gmail.com)
Joshua Sjölund (joshi.dietriche@gmail.com, josh.dietrichs@icloud.com)
Anabel Hellström (anhebae@gmail.com)
Maja Tapper
Kim Liljegren
Fredrik Fjellström

Svar enligt nedan från Jacob Ljunggren på EliteHotels@elite.se.

Anabel (Står som Annabell) Hellström bodde på Marina Tower 27-30/9 och är medlem hos oss. 2 vuxna.
Bodde även 30 sep till 5e okt. Kommentar i bokning: ”skall betala för extra natt + extra bädd 2 pers, även Sofia Liljegren bor här
checkar in pojkvän också”

Bytte rum men förlängde bokningen och bodde 5-8e oktober.

Bodde sedan 8-9e oktober, 2 vuxna. Kommentar: ”SISTA NATTEN!!! Måste checka ut måndag senast 12.
Bott på hotellet sen 27/9”

Maja Tapper bodde också på Marina Tower, datumen 1-2/10. 2 vuxna.

I tjänst
Pa Brita Nääs

Polisen

PM

Inhämtad information ifrån snapchat

Signerad av

Signerad datum

Enhet	Diarienr
Region Stockholm, Grova brott 6 PO Sthlm Nord	5000-K1204392-23

Uppgiftslämnare	Datum	Tid
Svensson, Jessika	2023-10-05	10:02

Beslag verkställt	Material för analys
Nej	Nej

Mottaget	Mottaget datum	Tid

Sätt på vilket uppgift lämnats

Upprättad av
Jessika Svensson

Uppgiften avser

Uppgift
Användarnamn som anträffades i Joshuas telefon skickades till Snapchat.

Ett av användarnamnen var alexander_waara. I svaret från snapchat framgår det att detta konto är kopplat till telefonnummer +46760667284 som Alex tidigare har uppgett till polis i augusti 2023.

Polisen

PM Telefonnummer Alex och Maja maskerad

Signerat av

Signerat datum

Enhet	Diarienr
Region Stockholm, Grova brott 6 PO Sthlm Nord	5000-K1204392-23

Originalhandlingens förvaringsplats	Datum	Tid
	2024-01-10	12:19

Involverade personer	Personnummer/Orgnr	Roll
Nilsson, Alex		Berörd person

Involverad personal	Funktion
Brita Nääs	Uppgiftslämnare

Berättelse

I bifogat dokument är personnummer maskerat. Maskeringen är gjord av pa Nääs.

HEMLIG

Polisen

PM

EJ FUP Tel nr mm Alex o Maja

Signerad av

Signerad datum

Enhet	Diarienr
Region Nord, Grova brott 1 PO Norrbotten	5000-K1204392-23

Uppgiftslämnare	Datum	Tid
Andersson, Per-Olov	2023-10-27	12:09

Beslag verkställt	Material för analys
Nej	Nej

Mottaget	Mottaget datum	Tid

Sätt på vilket uppgift lämnats

Upprättad av
Per-Olov Andersson

Uppgiften avser
Tel nr

Uppgift
Alex Nilsson tel nr från Annika Nilsson kontaktbok, kronologisk ordning de två senaste sist.
070-209 48 12 (även i Bo Mirells kontaktbok)
076-257 50 82
076-564 60 37
076-066 72 84
076-232 76 72

Maja Tapper [redacted]
073-082 32 06

Annikas mail i telefonen: annika71.alex@gmail.com

Polisen

PM

Husrannskan Abdulkerim Fiskarnas gata 166

Signerad av

Signerad datum

Enhet	Diarienr
Region Stockholm, BF-IGV 10 LPO Haninge/Nynäshamn	5000-K1204392-23

Uppgiftslämnare	Datum	Tid
Jansson Eriksson, Jonas	2023-11-21	09:05

Beslag verkställt	Material för analys
Nej	Nej

Mottaget	Mottaget datum	Tid

Sätt på vilket uppgift lämnats

Upprättad av
Jonas Jansson Eriksson

Uppgiften avser

Uppgift
Riktade gruppen Haninge genomförde husrannsakan på Fiskarnas 166, Brandbergen, lägenhet 1601.
Vi knackade på aktuell lägenhet och Abdilkerim öppnade dörren, nyvaken. Abdulkerim greps 06:55, 231121.

I bostaden fanns även Abdulkerims moder, Hulya, även hon nyvaken när patrull kom in i lägenheten.

I hallen påträffades det två par skor som tillhörde Abdulkerim. Det var ett par svarta och ett par vita "Nike Air Max" i storlek 46, se bilder i FILIP.

När patrull går in i Abdulkerims rum är hans IPHONE i "öppet läge" och det pågår ett samtal. Polisman (E Karlsson) uppfattar det som att det är ett trepartssamtal igång. Polisman lägger då på luren.

Husrannsakan genomfördes sedan i Abdulkerims rum. Han hade alla sina tillhörigheter i sitt rum.
I rummet påträffades en välliknande svart dunväst som misstänkt bar vid brottstillfället. Denna hängde på hans dörr, på insidan. Beslag: 2023-5000-BG134944-2. På samma dörr påträffades en svart mössa, även denna i beslag. Beslag: 2023-5000-BG134944-1,

På sängen påträffades hans vita Iphone 12. Den var i "öppet läge". Misstänkt uppgav även koden 332332. Beslag: 2023-5000-BG134944-4.

Ett par svarta nikebyxor påträffades på TV- bänken som stod direkt till vänster i misstänkts rum. Beslag: 2023-5000-BG134944-3.

2 kvitton påträffades på Tv-bänken i rummet. Detta var kvitton från köp i Turkiet i närtid- se bilder i FILIP.

Inget annat intressant påträffades i misstänkts rum.

231121, Solna
I tjänsten
Pa J Jansson

HEMLIG

Polisen

Datum
2024-02-06

Diarienummer
5000-K1204392-23

Bildbilaga

ANTECKNINGAR

Från husrannsakan på Fiskarnas gata 166, Abdulkerims bostad.
Fotografier av kläder BG134944-1--3. Kläderna är välliknande de som Abdulkerim bär på övervakningskamera i Brandbergen.

HEMLIG

1. BG134944-1, BOSS Mössa, -2, Prada väst och -3, Nike byxor

HEMLIG

2. BG134944-1, BOSS Mössa

HEMLIG

3. BG 134944-3, Nike byxor

Polisen

Taxiresor Abdulkerim

Signerat av

Signerat datum

Enhet	Diarienr
Region Stockholm, Grova brott 6 PO Sthlm Nord	5000-K1204392-23

Originalhandlingens förvaringsplats	Datum	Tid
	2023-11-08	16:24

Involverad personal	Funktion
Lisa Karlstrand	Uppgiftslämnare

Berättelse

Taxiresor med Bolt som bokats av Abdulkerim under förmiddagen 26/9

HEMLIG

Lisa Karlstrand
Finansiell utredare
PO Stockholm Nord
Sektionen för operativt stöd
076-217 83 31
Ref #S-496457

Re: lisa.karlstrand@polisen.se

Hej Lisa,

Bolt

Här kommer de efterfrågade uppgifterna i din begäran 5000-K1204392-23, vi kan matcha 2 resor på de angivna uppgifterna.
Resorna är bokade av: Kerim Tutuncu - +46762925890

Från: Bäverbäcksvägen, Tyresö 13549
Destination: Jungfruns gata 416B (Med stopp på Vendelsö Kök & Bar, Klenavägen 2, Haninge 13669")
Start: 2023-09-26 11:12:12
Klar: 2023-09-26 11:30:05

Från: Dalarövägen 68, Haninge 13646
Destination: McDonald's, Siklöjevägen, Tyresö, Sverige (Resan avslutades på Bäverbäcksvägen)
Start: 2023-09-26 10:49:44
Klar: 2023-09-26 11:11:03

Med vänliga hälsningar
Bolt Support Team

Polisen

PM

HusrannsakansPM Norra Kronans gata 422

Signerad av

Signerad datum

Enhet	Diarienr
Region Stockholm, BF-IGV 11 LPO Vällingby	5000-K1204392-23

Uppgiftslämnare	Datum	Tid
Israelsson, Oscar	2023-11-21	09:06

Beslag verkställt	Material för analys
Nej	Nej

Mottaget	Mottaget datum	Tid

Sätt på vilket uppgift lämnats

Upprättad av
Oscar Israelsson

Uppgiften avser

Uppgift

Patrull 33-8560 samt 33-9650 verkställde husrannsakan på Norra Kronans gata 422, Brandbergen.

Vi knackade på och pappa Mohamed öppnade dörren. Vi legitimerade oss som polisen och frågade om Mohamad var hemma vilket han var. Hela familjen var hemma och Mohamad låg i sängen i sitt rum som han delar med sin bror Anas.

Mohamad hade sin mobil i sin säng med laddare instoppad. På fråga om det var hans svarade han ja. På fråga vilka saker som tillhör Mohamad svarade han att allt kring garderoben är hans. Vid garderoben stod en klädhängare och i den hängde en jacka som stämde överens med bilderna som vi fick inför husrannsakan. Jackan och mobilen togs i beslag.

Mohamad kördes till Norrmalms arrest. Vårdnadshavare blev underrättade om att Mohamad var misstänkt för brott och att de kommer få mer information senare. På fråga om de önskade någon speciell försvarare till Mohamad svarade de att det går bra med den rätten förordnar.

I garderoben påträffades två svarta kepsar som fotades av. På klädhängaren hängde även ett par mörka jeans som Mohamad åkte in med. De fotograferades av i samband med inskrivningen.

I samband med att jag tog telefonen från Mohamad såg jag att ett telefonsamtal var ingång med två andra personer. Jag la på samtalet och när jag sedan tittade på samtalshistoriken stod det att samtalet började ca 01:00. Jag vet inte om samtalet varit igång sedan dess eller om det var ett nytt samtal. De var med två personer och man kan se i historiken på det senaste samtalet för att se vilka de var.

Pa
O. Israelsson

Polisen

Fotografi(er)

Mohamads kläder

Signerat av

Signerat datum

Enhet	Diarienr
Region Stockholm, Grova brott 6 PO Sthlm Nord	5000-K1204392-23

Originalhandlingens förvaringsplats	Datum	Tid
	2024-02-06	14:56

Involverade personer	Personnummer/Orgnr	Roll
Hamsho, Mohamad Mwafak		Berörd person

Involverad personal	Funktion
Brita Nääs	Uppgiftslämnare

HEMLIG

Polisen

Datum
2024-02-06

Diarienummer
5000-K1204392-23

Bildbilaga

ANTECKNINGAR

Fotografier från Husrannsakan på Norra Kronans gata, Mohamads bostad.
Kläder som är välliknande de som Mohamad bär på övervakningskamera i Brandbergen.

HEMLIG

1. Sail Racing jacka påträffad på klädhängare bredvid garderoben.

HEMLIG

2. Sail Racing jacka påträffad på klädhängare bredvid garderoben.

HEMLIG

3. Grå hoodie påträffad i garderoben

HEMLIG

4. Grå hoodie påträffad i garderoben

Polisen

PM

Uppgifter från Mohamad Hamsho från häktestransport

Signerad av

Signerad datum

Enhet	Diarienr
Region Stockholm, Utredningsjour 15 PO Sthlm Nord	5000-K1204392-23

Uppgiftslämnare	Datum	Tid
Petursson, Axel	2023-11-23	13:20

Beslag verkställt	Material för analys
Nej	Nej

Mottaget	Mottaget datum	Tid

Sätt på vilket uppgift lämnats

Upprättad av
Axel Petursson

Involverade personer	Personnummer/Orgnr	Roll
Hamsho, Mohamad Mwafak		Berörd person

Uppgiften avser

Uppgift

Jag tjänstgjorde 2023-11-23 i 33-7530 tillsammans med Pa A. Tinglöf och fick i uppdrag att transportera Hamsho från häktet Kronoberg till hans häktesförhandling i Solna tingsrätt. Hamsho blev häktad av tingsrätten och vi transporterade tillbaka Hamsho till häktet Kronoberg.

Jag satt bak i bilen tillsammans med Hamsho under transporterna. Vi småpratade under både transporten till och från tingsrätten om saker som fritidsintressen, hur det går för Hamsho i skolan med mera. Under vårat samtal från tingsrätten till häktet sade Hamsho att hans försvarare hade glömt att säga att han låg och sov i bilen under häktesförhandlingen. Han sa att han hade sovit i bilen och sedan vaknat av en stor smäll. Eftersom Hamsho började prata om uppgifter som rör misstankarna mot honom avbröt jag honom och informerade honom om att jag är polis och kommer anteckna allt han säger och att det är bättre att han pratar med polisen i ett förhör tillsammans med sin försvarare om han vill lämna uppgifter om händelsen. Jag ställde inga följdfrågor på det Hamsho sa. Efter att jag informerat honom sade han inget mer som rörde misstankarna eller förundersökningen.

I tjänsten,
Pa A. Petursson

Polisen

PM

Förtydligande PM

Signerad av

Signerad datum

Enhet	Diarienr
Region Stockholm, Utredningsjour 15 PO Sthlm Nord	5000-K1204392-23

Uppgiftslämnare	Datum	Tid
Petursson, Axel	2023-11-28	12:22

Beslag verkställt	Material för analys
Nej	Nej

Mottaget	Mottaget datum	Tid

Sätt på vilket uppgift lämnats

Upprättad av
Axel Petursson

Uppgiften avser
Förtydligande till tidigare PM - Uppgifter från Mohamad Hamsho från häktestransport

Uppgift
I mitt tidigare PM skrev jag "Under vårat samtal från tingsrätten till häktet sade Hamsho att hans försvarare hade glömt att säga att han låg och sov i bilen under häktesförhandlingen." Detta skall tolkas som att Hamsho menade att hans försvarare under häktesförhandlingen hade glömt att säga att Hamsho hade sovit i bilen. Jag ställde inga följdfrågor som jag nämnde i mitt tidigare PM, så jag vet inte vilken bil han menade.

Jag tolkar det dock som att Hamsho menade bilen som åklagaren lade fram belägg för att Hamsho ska ha färdats i under kvällen för den aktuella händelsen. Detta baserar jag på att huvuddelen av åklagarens häktesframställan gick ut på att lägga fram indicier som knyter Hamsho till den bilen och att Hamsho nämnde detta i samband med transporten från häktesförhandlingen.

I tjänsten,
Pa A. Petursson

HEMLIG

Datum 2023-11-26

Polisen

Rawa Majid och nätverk Foxtrot

Rapporten är sammanställd på uppdrag av Polismyndigheten och NSH Frigg, Nationell operativa avdelningen (NOA)

Innehåll

1 Sammanfattning 3

2 Inledning 3

3 Organisation och struktur i nätverk Foxtrot 4

3.1 Rawa Majid 4
3.2 Räv som symbol 5
3.2.1 Rävhänge i beslag 6
3.2.2 Rawa Majid med rävsmycken 7
3.2.3 Rävringar hos Rawas närmaste krets 8
3.3 Marknadsföring 10
3.3.1 Rapkollektivet Livet leker 10
3.3.2 Rapartisen Nummeruno 13

4 Narkotikaverksamheten 14

4.1 Försäljningsorganisation 15
4.2 Exempel på organisering och genomförande 15
4.2.1 Insamling av vederlag 16
4.2.2 Lyckad försäljning 16

5 Vapentillgång 17

5.1 Vapenlager Fjärilsstigen (aug -21) 17
5.2 Vapen- och narkotikalager på Trombonstigen (mars -22) 17
5.3 Vapenlager på Sleipnervägen (mars -22) 18
5.4 Vapenlager på Råbystigen (okt -22) 18
5.4.1 Kopplingar avseende sprängdegen 18

6 Konflikter kopplade till Nätverk Foxtrot 19

6.1 Konflikt i Upplands-Väsby/Rotebro 19
6.2 Konflikten med Bandidos MC 20
6.3 Dalen-Foxtrot 21
6.4 Den interna konflikten 21
6.5 Särdrag jämfört med andra konfliktaktörer och -grupper 22

7 Källhänvisning 23

1 Sammanfattning

Denna promemoria baseras på ett omfattande material från flertalet förundersökningar och domar samt statistik sammanställd av polismyndigheten. Längst bak finns en sammanställning av de domar som denna rapport utgår ifrån.

Utifrån material från EncroChat och SkyECC inhämtat i ärende K412790-20 via EIO har ett flertal utredningar bedrivits mot Rawa Majid[1] och hans nätverk Foxtrot. Nätverket består av individer som Rawa har knutit till sig och dessa individer har i sin tur ofta kopplingar till olika nätverk. Genom dessa individer får Rawa del av nätverkens marknadsandelar och våldskapital.

Utifrån materialet från krypterade chattar samt genom beslag tagna från nätverket framträder en tydlig bild av en storskalig narkotikaverksamhet där partier runt 500 kg åt gången smugglas in i Sverige med en frekvens på uppskattningsvis två gånger i månaden. Partierna är till stora delar redan försålda till olika nätverk i förväg varför de snabbt kan distribueras vid ankomst.

Det har även framkommit i utredningen att nätverket parallellt med EncroChat och SkyECC nyttjat andra krypterade kommunikationslösningar så som Total Sec, Wickr och Signal.

Med åren har Rawa även lyckats alliera sig med individer som själva stått för betydande införsel av narkotika till Sverige. Genom mängden beslagtagen narkotika i ärenden kopplade till nätverket framstår det att dessa allianser gjort nätverk Foxtrot än starkare och ökat dess förmåga att styra narkotikamarknaden i Norden.

De nätverk som köper sin narkotika från Foxtrot har ofta ett stort våldskapital vilket innebär en hög risk för grova våldsdåd i händelse av att konflikt uppstår mellan Foxtrot och dess köpare. Rawa och hans allierade har visat prov på stor gränslöshet och hänsynslöshet gällande våldsamma lösningar av konflikter. Sedan 2021 har de varit inblandade i åtminstone fyra konflikter – först mot en kriminell gruppering i Upplands-Väsby och året därefter mot de kriminella nätverken Bandidos MC (BAMC) och Dalen. Under sommaren 2023 uppstod en intern splittring inom nätverk Foxtrot, vilket resulterade i en konflikt mellan framträdande personer som tidigare samarbetat.

Rawa lämnade Sverige i april 2020 och har sedan dess befunnit sig utomlands. Rawa är häktad i sin utevaro för synnerligen grovt narkotikabrott, synnerligen grovt vapenbrott samt grova våldsbrott.

2 Inledning

Den 14 november 2023 inkom en framställning om rättslig hjälp från Norge, ref nr. Norge 16071354. Bakgrunden är att Norge har ett flertal misstänkta som har en anknytning till det så kallade Foxtrotnätverket. Med anledning av detta har Norge efterfrågat ett expertvittne som i samband med en huvudförhandling bland annat kan redogöra för det aktuella nätverkets verksamhet. Det har även framförts behov från svenska förundersökningar avseende motsvarande behov. Denna promemoria är framtagen på uppdrag av NSH Frigg, Nationella operativa avdelning (NOA), Polismyndigheten och syftar dels till att besvara de aktuella frågeställningarna, dels till att ge en detaljerad bild av nätverket som sådant.

[1] Rawa Majid 19860712–6557

3 Organisation och struktur i nätverk Foxtrot

Nätverk Foxtrot är uppbyggt och drivs av Rawa Majid, även kallad ”den kurdiska räven”. Nätverk Foxtrot var till en början dels ett kurdiskt släktbaserat kriminellt nätverk (klan) med ursprung i Irak/Iran, men även ett projektbaserat kriminellt nätverk. I och med att hans verksamhet har vuxit är det idag ett stort internationellt projektbaserat kriminellt nätverk där klaner ingår. Rawa styr verksamheten med hjälp av krypterade kommunikationstjänster genom vilka han har ett stort internationellt kontaktnät. Rawa bedriver organiserad brottslighet i form av storskalig narkotikasmuggling och -försäljning genom att organisera transporter av synnerligen stora mängder narkotika från främst Europa till Sverige samt försäljning av detta i Sverige. Genom olika utredningar har svensk polis kunnat se att Rawa inte bara har kontakt med grossister utan även direktkontakt med personer som kör ut narkotikan till kunderna samt utförare av våldsdåd. Sedan april 2020 har Rawa befunnit sig utomlands och genom olika åtgärder lyckats undkomma det svenska rättsväsendet.

Trots att han befunnit sig utomlands har han via krypterade kommunikationstjänster kunnat detaljstyra sin organisation. Även internt har personerna inom organisationen använt sig av olika krypterade kommunikationstjänster. Under mars 2020 – juni 2020 har polisen kunnat se att de, utöver EncroChat, även använt Ghost, DarkNet, Wickr och Signal. Efter att det blev känt att EncroChat var knäckt ersattes den av SkyECC, TotalSec och Anom. SkyECC upphörde i mars 2021 och Anom upphörde i juni 2021. Utredningarna har visat att Rawa har brukat EncroChat-alias Foxkurdish och Foxplanet samt SkyECC-alias ULV1SP och GATNU4. Efter 2021 har verksamheten gått över till andra krypterade kommunikationstjänster som GrapheneOS, Signal, Telegram, Snapchat, WhatsApp, Wickr, Viber med fler, Rawa har använt sig av bland annat Signal-alias Animal, Animal 1%, El Zorro 1%, FOX 1%%%%%[2].

Under de senast två åren har vi kunnat se personer alliera sig med Rawa. Dessa personer har tidigare själva importerat och distribuerat narkotika till Sverige. Genom dessa allianser verkar det ha vuxit fram något som sett ut att vara en ledningsgrupp där de som är högst upp agerar tämligen självständigt. I många av de ärenden som utreds runt nätverket har svensk polis kunnat se att vissa alias, som styr utförare och transporter, återkommer.

3.1 Rawa Majid

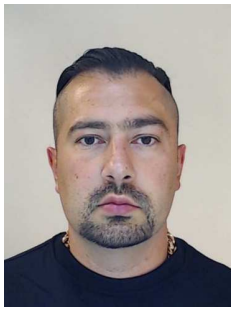

Bild från 2020-03-26

Rawa Majid föddes 1986 i Iran, men när han var en månad gammal flydde hans föräldrar till Irak. När Rawa var 8 år gammal flyttade familjen till Sverige och några år senare skilde hans föräldrar sig. Rawa växte upp och bodde till huvuddelen hos hans mamma i Uppsala, medan hans pappa bosatte sig i Kista i norra Stockholm.

I ung ålder visade det sig att Rawa ville bli en affärsman, han köpte ett par kiosker i Uppsalaområdet där han sålde mat, godis, telefonkort mm. Han började också göra affärer med guld och klockor och till en början gick väldigt bra för Rawa, har hans mamma berättat i förhör.

[2] Rawa Majid är i utredning K412790-20 identifierad som brukare av alias ”Foxplanet” och ”Foxkurdish” i Encro och som ULV1SP och GATNU4 i SkyECC samt kopplad till olika signal-alias innehållande bland annat Animal, Fox och El Zorro.

Sedan 2006 har Rawa dömts och avtjänat flera år i fängelse för bland annat grova narkotikabrott, medhjälp till människorov, medhjälp till grov misshandel, grov stöld, grovt häleri, smuggling, bedrägeri, tullbrott, och trafikrelaterad brottslighet.

Rawa är sedan 10:e april 2019 registrerad som utvandrad och har sedan våren 2020 vistas permanent utomlands.

Den 22 november 2023 var Rawa Majid häktad i sin utevaro och internationellt efterlyst misstänkt för:

- AM-51222-2020, Synnerligen grovt narkotikabrott
- A712.007/2022, Förberedelse till mord och anstiftan till mord
- A544.856/2023, Synnerligen grovt narkotikabrott och synnerligen grovt vapenbrott
- A520.450/2023, Anstiftan av synnerligen grovt narkotikabrott med mera

Rawa har en separat organisation som tar emot pengar från narkotikaförsäljningen. Dessa personer har i sin tur ingen direkt koppling till narkotikan. I utredningen har det framkommit att Rawas föräldrar under 2020 tog emot och förde vidare vederlag av försåld narkotika. Svea hovrätt dömde[3] 2023 Rawas föräldrar Pari Lindblom Saleh[4] och Rekawt Majid[5] för grovt penningtvättbrott under 2020. Vartefter att nätverkets narkotikahandel ökat har även organisationen för att ta hand om vederlagen vuxit. Vi har även kunnat se att nätverket använder sig av flera olika avsättningsytor för sin ekonomi.

3.2 Räv som symbol

Brottsförebyggande rådet urskiljer i rapporten *Kriminella nätverk och grupperingar, polisers bild av maktstrukturer och marknader* fyra övergripande kategorier av grupper i den nätverksbaserade kriminella miljön. Självdefinierade grupper omfattar de grupperingar eller nätverk som själva markerar sin tillhörighet med eget namn, symboler och andra yttre attribut som signalerar exklusivitet, lojalitet och sammanhållning inåt samt makt utåt[6].

Rawa Majid har använt sig av alias kopplade till *Räv* och *Fox,* samt varianter av dessa, i olika krypterade kommunikationstjänster i samband med grov organiserad brottslighet. I vissa fall förekommer orden i kombination med ”kurdish” vilket anspelar på hans kurdiska ursprung. Räven som symbol utgör ett självmarkerande attribut för Rawa Majid samt med honom nära associerade. Utmärkande är ringar utformade som rävar som bärs av Rawa Majid själv och de personer som ingår i hans närmaste krets. Flera av individerna i den inre kärnan som har samarbetat tätt med Rawa Majid är tongivande aktörer kopplade till den kriminella miljön i Upplands-Bro och Jordbro.

[3] Mål nr B 2274-21

[4] 19640707-3029

[5] 19550907-1832

[6] Brå rapport 2016:12

3.2.1 Rävhänge i beslag

Rawa Majid har identifierats som brukaren av alias Foxkurdish och Foxplanet på den krypterade kommunikationstjänsten EncroChat[7]. I mars 2020 skickar Foxkurdish en bild föreställande en person som sitter i bil med en Rolexklocka på armen och en guldfärgad räv placerad på benet.

Räven på bilden skickad på EncroChat stämmer väl överens med ett hänge i guld, föreställande en räv, som togs i beslag vid en husrannsakan i augusti 2020 hemma hos en god vän till Rawas mamma Pari Lindblom Saleh. Vännen till henne har i förhör uppgett att han sköter bokföringen i en glasskiosk i Uppsala som ägs av Rawas sambo Emma och drivs av Rawas mamma Pari samt att Rawas föräldrar bett honom förvara klockor för Rawa Majids räkning. Vid husrannsakan i hans bostad påträffades tre Rolex-klockor och ett hänge i guld, föreställande en räv, förvarade i samma påse[8].

Guldfärgad räv påträffad vid husrannsakan (BG103263-4).

Jämförande bild på räven som Foxkurdish skickar.

[7] K412790-20, Identifiering av alias "Foxkurdish" - Rawa Majid 19860712–6557, 2020-11-19; Identifiering av alias ”Foxplanet” - Rawa Majid 19860712–6557, 2020-11-19

[8] K1027297-20, Bildbilaga, Fotografier husrannsakan, 2020-11-17

3.2.2 Rawa Majid med rävsmycken

I en mobiltelefon som tagit i beslag i Rawa Majids bostad i Irak[9] anträffas flera bilder som visar Rawa Majid bära en ring utformad som en räv. Räven har framtassarna utsträckta mot svansdelen i vilken en sten är placerad. Bilden nedan har tidsstämpel 2019-10-12.

Detaljbild på ringen föreställande en räv.

Bilden[10] nedan visar Rawa Majid med ett rävhänge runt halsen. Räven har en röd- och grönfärgad kavaj med vita slag och fyra knappar. Hänget är försett med ett band i färgerna grönt, vitt och rött. Samma färger finns i flaggan för Irakiska Kurdistan. Rävhängets utförande stämmer väl överens med den som togs i beslag i augusti 2020[11] samt räven på bilden som Foxkurdish skickar på EncroChat.

Detaljbild på rävhänget.

[9] K412790-20, Mobiltelefonextraktion, 2022–5000-BG19220-3

[10] K1160387-20, Mobiltelefonextraktion, 2023-5000-BG9550-1

[11] K1027297-20, BG103263-4

3.2.3 Rävringar hos Rawas närmaste krets

I en mobiltelefon som tagits i beslag[12] anträffas en film på flera personer som visar upp sina händer. På händerna syns ringar föreställande rävar. Ringarna liknar den ring som Rawa Majid ses bära på bilder.

På händerna syns ringar föreställande rävar.

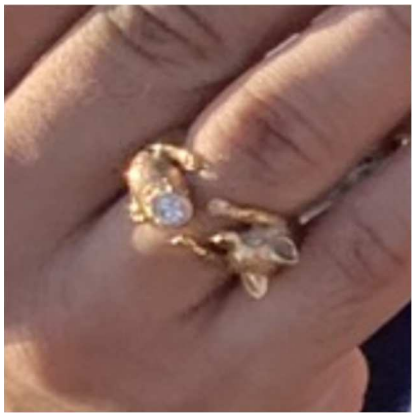

Jämförande bild på ring som Rawa Majid ses bära på bilder.

Ringen består av 18K guld med en briljantslipad diamant på ca 0,50 carat och två briljantslipade diamanter på ca 0,02 carat och har värderats till 20 000 kronor.

På gruppbilden[13] nedan syns tre personer bära samma typ av ringar föreställande en räv.

De tre personerna till höger, däribland Poya Shafie (3), bär likadana ringar föreställande en räv.

[12] K234464-22, Mobiltelefonextraktion, 2022–5000-BG24591-1

[13] K412790-20, Mobiltelefonextraktion, 2022–5000-BG59565-2

I Remon Ghides (”5iftyy”) senaste musikvideor publicerade i februari och juli 2023 uppvisas en tydlig tillhörighet till ”Team Fox” med rävmotivet som ett genomgående tema.

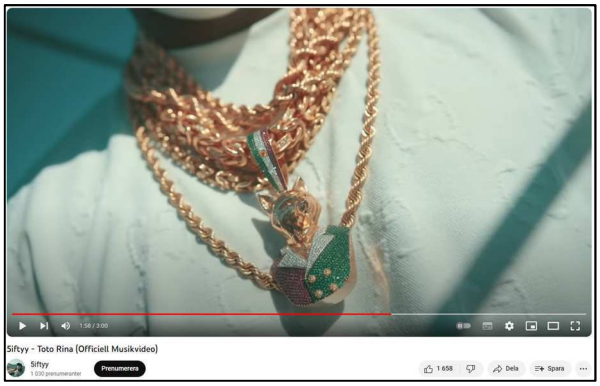

I en mobiltelefon som togs i beslag från Ibou Badije när han greps den 22 januari 2023 anträffas en bild på Ibou Badje och Carlos Arias bärande samma typ av ringar. Bilden nedan är ett utdrag hämtat från förundersökningsprotokollet i ärende K86905-23.

Polismyndigheten 2023-03-16 44 (61)

Dnr 5000-K86905-23

Nedan bild visar Ibou Badjie tillsammans med Carlos Arias. På bilden ses de hålla upp sina händer och på Ibous lillfinger och Carlos ringfinger ses en ”rävring”

3.3 Marknadsföring

De ledande aktörerna från Bronätverket och nätverk Zero har över tid haft en nära koppling till Rawa Majid. Utöver att de har varit en del i Foxtrotnätverkets vålds- och försäljningsorganisation, så har de även varit en viktig del av nätverkets marknadsföring. En marknadsföring som haft i syfte att underlätta rekryteringen bland unga utförare samt att sprida budskap till så väl sina motståndare som allierade.

3.3.1 Rapkollektivet Livet leker

Remon Ghide och Mohamed Mohdhi är rapartister kända under namnen ”5iftyy” och ”Moewgli”. De gjorde sin debut med låten "Problem" 2020. Remons och Mohameds musikproduktion marknadsförs på sociala medier under namnet ”Livet Leker”. Officiella musikvideos publiceras på YouTube-kanalen ”Livet Leker”. Marknadsföring sker också via bilder och filmer som lagts upp på olika sociala medier, bland annat Instagram-kontona ”5iftyy”, ”moewgl1.official”,”livetlekermusic” och ”l1vetleker.music”.

Remon och Mohamed utgör frontfigurer och ansiktet utåt för ”Livet Leker”. Runt dessa finns flera personer som på olika sätt är involverade i musiken och varumärkesbyggandet i sociala kanaler. Musikvideorna har i flera fall spelats in på platser i och runt Bro och Kungsängen i nordvästra Stockholm där ett flertal av personerna med koppling till ”Livet Leker” bor och har vuxit upp. Grupptillhörigheten uttrycks genom det egna namnet ”Livet Leker” som beskrivs på följande sätt i en låtrad: ”Bror, Livet Leker, det är mer än musik, det är en livsstil”[14].

Musikproduktionen har en tydlig tillhörighet till Foxtrot, i Remons senaste musikvideor till låtarna ”Toto Rina” och ”Oppblock” som publicerades efter våldsvågens start 2023 uppvisas bland annat smycken och emojis med tydlig anspelning på Foxtrot. I dessa musikvideos medverkar personer från nätverket övre skikt, men förekommer oftast med maskering eller suddade ansikten. Mycket av innehållet är direkta eller indirekta anspelningar på rävar[15] samt uppvisar en tydlig lojalitet till nätverk Foxtrot och Rawa Majid.

Musikvideorna innehåller uppvisning av vapen och narkotika samt materiella tillgångar i form av pengar, exklusiva klockor, smycken, kläder, bilar och andra attribut som relaterar till en kriminell livsstil, våldskapital och gängkultur. Liknade innehåll publiceras även på övriga sociala kanaler. Uppvisning av pengar, vapen, dyra kläder och smycken på sociala medier syftar till att stärka varumärket och framhäva gruppen som framgångsrik och våldskapabel.

Återkommande inslag i musikvideos och andra publicerade inlägg är tryck på kläder och hashtaggar med ”Livet Leker” samt handgester i form av ”LL”-tecken (bokstaven L formas med händerna). På sociala medier syns också tröjor och hashtaggar med lojalitetsyttringar (så kallade shoutouts) till frihetsberövade personer av typen #freeboysen, #freegrabbarna, #free5iftyy, #freeMoewgli. De medverkande uppträder många gånger maskerade.

[14] Mohamed i låten ”Tar allt” DnoteOnDaBeat & Moewgli, utgiven 30 april, 2021

[15] Se vidare under avsnittet Räv som symbol

hemblo
Fjäril Livs
LIVS • TOBAK • GODIS • LÄSK
Öppet
09-21
ALLA
DAGAR

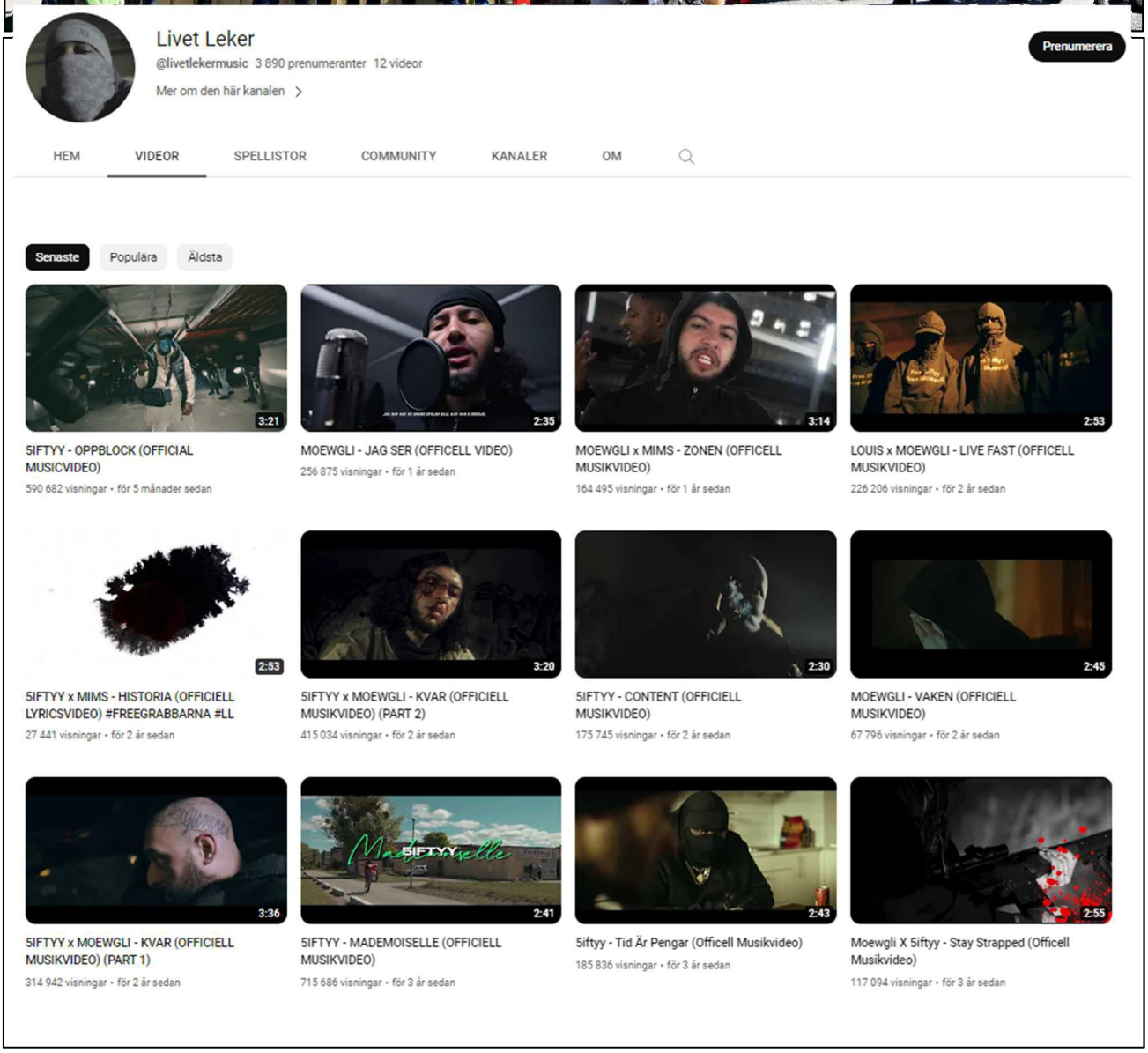
Livet Leker
@livetlekermusic 3 890 prenumeranter 12 videor
Mer om den här kanalen
Prenumerera
HEM
VIDEOR
SPELLISTOR
COMMUNITY
KANALER
OM
Senaste
Populära
Äldsta
3:21
5IFTYY - OPPBLOCK (OFFICIAL MUSICVIDEO)
590 682 visningar • för 5 månader sedan
2:35
MOEWGLI - JAG SER (OFFICELL VIDEO)
256 875 visningar • för 1 år sedan
3:14
MOEWGLI x MIMS - ZONEN (OFFICELL MUSIKVIDEO)
164 495 visningar • för 1 år sedan
2:53
LOUIS x MOEWGLI - LIVE FAST (OFFICELL MUSIKVIDEO)
226 206 visningar • för 2 år sedan
2:53
5IFTYY x MIMS - HISTORIA (OFFICIELL LYRICSVIDEO) #FREEGRABBARNA #LL
27 441 visningar • för 2 år sedan
3:20
5IFTYY x MOEWGLI - KVAR (OFFICIELL MUSIKVIDEO) (PART 2)
415 034 visningar • för 2 år sedan
2:30
5IFTYY - CONTENT (OFFICIELL MUSIKVIDEO)
175 745 visningar • för 2 år sedan
2:45
MOEWGLI - VAKEN (OFFICIELL MUSIKVIDEO)
67 796 visningar • för 2 år sedan
3:36
5IFTYY x MOEWGLI - KVAR (OFFICIELL MUSIKVIDEO) (PART 1)
314 942 visningar • för 2 år sedan
2:41
5IFTYY - MADEMOISELLE (OFFICIELL MUSIKVIDEO)
715 686 visningar • för 3 år sedan
2:43
5iftyy - Tid Är Pengar (Officell Musikvideo)
185 836 visningar • för 3 år sedan
2:55
Moewgli X 5iftyy - Stay Strapped (Officell Musikvideo)
117 094 visningar • för 3 år sedan

Remon Ghide (5iftyy) i mitten maskerad gör ”LL”-tecken i musikvideon ”Mademoiselle”. Till vänster Mohamed Mohdhi (Moewgli), Elias Bäck och Poya Shafie i bakgrunden.

Yassine Mohdhi gör ”LL-”-tecknet i musikvideon “Live Fast”.

Maskerade personer med shoutouts till 5iftyy och Moewgli som var frihetsberövade vid tiden för inspelningen av musikvideon ”Live Fast”.

”Team Fox” i musikvideon till låten “Oppblock”. I bakgrunden syns en karta över Sverige täckt av räv-symboler.

I musikvideon till låten ”Oppblock” ses Remon Ghide (5iftyy) figurera med personer maskerade med rävemojis.

Remon Ghide (5iftyy) visar upp vapen, bär rävringar samt ett rävhänge.

3.3.2 Rapartisen Nummeruno

Även nätverk Zero, med sin bas i Jordbro, har kommit att bli marknadsförare åt nätverk Foxtrot. Genom rapartisten ”Nummeruno” sprids ett liknande budskap som det som Mohamed Mohdhi och Remon Ghide förmedlat. Remon och ”Nummeruno” har även släppt en gemensam låt[16] med tillhörande musikvideo, med en tydlig anspelning på ett mord med kopplingar till nätverket. ”Nummeruno” har även släppt låten ”Lumpen” och musikvideon till denna låt, är delvis inspelad i Bro tillsammans med aktörer från Bronätverket samt att ett av vapnen är mycket välliknande en skarp automatkarbin som tas i beslag i Bro[17]. Musikvideon avslutas med en tydlig lojalitetsyttring till Rawa. Denna bild anträffas senare i ett oredigerad format i Carlos Arias mobiltelefon[18]. Carlos är tidigare dömd för att ha hanterat narkotika åt Rawa, samt att han är en ledargestalt inom nätverk Zero.

Tv, bild från musikvideon Lumpen. Th, bild på Carlos och Rawa omaskerade.

[16] Låten Gulag

[17] 5.4 Vapenlager på Råbystigen (okt-22)

[18] K1160387-20, Mobilextraktion, 2023-5000-BG9550-1

4 Narkotikaverksamheten

Polisen fick under 2020 en inblick i nätverkets narkotikaverksamhet och har kunnat kartlägga och följa Rawa Majid och hans organisation tack vare dekrypteringen av kommunikationstjänsterna EncroChatt, ANOM och SkyECC. Genom informationen från dessa kommunikationstjänster, tillsammans med sedvanligt polisutredningsarbete, spaning och hemliga tvångsmedel (HTM), har det framkommit att nätverket tar in stora partier narkotika från främst europeiska länder genom olika logistikföretag. Beställning och betalning av dessa varor sker efter beslut av Rawa Majid och ibland i samråd och/eller med hjälp av personer inom nätverkets försäljningsorganisation.

Organisationen har byggt på tillit, att alla sköter sin del och att man inte lurar varandra på varor eller pengar. Det har varit en väl utformad organisation som bedrivit handel med stora partier av många olika typer av narkotika, med den största kvantiteten i cannabis och amfetamin. Verksamheten har pågått under lång tid och trots att nätverket ibland förlorat stora partier narkotika, vederlag och personer har organisationen kunnat fortgå.

Bilder på beslag från utredning K14218851-22, totalt 255 kg amfetamin och 220 kg cannabisharts i beslag

Under 2020 kunde utredningen se att Rawa hade kontakt med grossister i både Nederländerna och Spanien och det fanns indikationer på att han hade egen amfetamintillverkning i Nederländerna. Under 2022 började svensk polis ta beslag av amfetamin som var stämplat med FOX och försedda med bilder på rävar i olika utformning. Det har även tagits beslag av cannabisharts med etiketter med rävar i olika utföranden. Detta stärker tesen att nätverket har egen tillverkning alternativt nära kontakt med tillverkarna.

Bild på cannabisharts i beslag från utredning K499838-23

Under åren som svensk polis har kunnat följa nätverket går det att konstatera att de använder sig mer och mer av ostraffade personer för att agera lagerhållare och kurirer. Dessa personer har innehaft något som liknar en

anställning med månadslön och relativt fasta arbetstider. Syftet med detta är att undgå upptäckt och därmed minska risken att bli av med såväl varor som personal.

Utöver narkotikaorganisationen så har nätverket även en stor organisation för att omsätta brottsvinster samt att föra ut brottsvinsterna ur landet.

4.1 Försäljningsorganisation

Rawa har direktkontakt med en rad personer, både utomlands och i Sverige, som i sin tur har kontakt med kunderna. Dessa personer är att se som mäklare och hanterar sällan narkotikan själva, utan förmedlar leveransadresser till Rawa som i sin tur förmedlar informationen vidare till logistikorganisationen. Försäljningsorganisationen ansvarar även för att samla in vederlag för försåld narkotika och tillse att pengarna lämnas till av Rawa utsedd mottagare. Svensk polis har även kunnat se att Rawa låtit andra aktörer köpa in sig på hans leveranser och tagit emot stora delar av dessa partier.

Rawa har på detta vis byggt upp en organisation som innebär att han kan ta emot avsevärda mängder narkotika som till stor del redan är garanterat finansierat innan narkotikan hunnit komma till Sverige. Det finns ett flertal domar mot personer, som kunnat knytas till Rawas organisation, som dömts till mångåriga fängelsestraff för att ha sålt och distribuerat Rawas narkotika.

4.2 Exempel på organisering och genomförande

Den 3:e juni 2020 slog svensk polis till mot en lastbilsleverans på Skyttevägen i Vallentuna. Det var en holländskregistrerad lastbil som kom till platsen och vid tillslaget beslagtogs totalt cirka 100 kg amfetamin och cirka 240 kg cannabisharts. Utifrån chattar i Encro har utredningen kunnat kartlägga hur Rawa organiserade sin narkotikahandel. I chattar från den 2:a maj 2020, ca två månader innan tillslaget mot Skyttevägen, går det att följa hur ett liknande parti narkotika tas in från Nederländerna och distribueras i Sverige. Den leveransen innehåller 30 påsar Extasy (150 000 tabletter), 222 kg Amfetamin och 149 kg Marijuana. Rawa har kontakt med sin nederländska grossist och får meddelande när transporten är i Sverige, Rawa uppger att transporten ska till Skyttevägen. Rawa förmedlar informationen vidare till sin köpare. Grossisten uppger mängden och ber Rawa kontrollera så allt har kommit fram. I Foxplanets anteckningar finns information sparad som styrker mängden:

Title	Note	Timezone	Modified	Created
info hajji tp mm	hajji: 149kg weed 222speed and 150.000xtc hajji: I have left 36kg speed so total we made 222+36=258kg speed	Telephone time	2020-05-01T19:57:55	2020-05-01T19:57:55

Utredningen lyckades hitta övervakningsfilm från Skyttevägen och genom den går det att följa hur leveransen anländer och lossas. Dagarna efter går det även att följa hur Rawas kurir åker till och från lagret i tidsintervaller som stämmer väl överens med de chattar som styr leveranserna till Rawas kunder. Efter att Foxkurdish fått klartecken från grossisten att transporten nått Sverige, så börjar Foxkurdish kontakta sin försäljningsorganisation. Rawa har kontakt med 8 olika aktörer som förmedlar adresser och vikter för sina beställningar. Utifrån Foxkurdishs chatt går det att utläsa att han har 12 kg mer förbokad marijuana än han fått in.

Lossningen av de första två av fyra godsvagnar med narkotika.

foxkurdish	2020-05-03 00:33:52 3 dropp kryssa den 4 ta bara 26	till: musicalhunter	Källa: musicalhunter
foxkurdish	2020-05-03 00:34:16 Bättre för mig det fattades 12 kg	till: musicalhunter	Källa: foxkurdish

Transportören som kör ut varorna i sin röda Golf har Rawa kontakt med över DarkNet.

2020-05-03 13:05:19 Röd golf	foxkurdish (till kurdishshark)	Källa: kurdishshark2
2020-05-03 13:05:25	foxkurdish (till kurdishshark)	Källa: foxkurdish

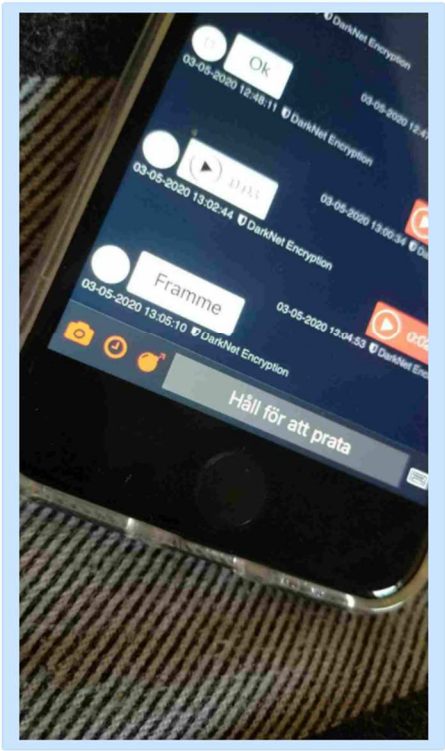

4.2.1 Insamling av vederlag

Under de efterföljande dagarna går det i chattarna att följa hur försäljningsorganisationen samlar in vederlag från sina köpare för att sedan leverera till pengarna till olika adresser som Rawa uppger.

4.2.2 Lyckad försäljning

I en konversation 3:e maj 2020 kl 19 så skriver Rawa att han har sålt 100 kg under dagen för att sedan precisera det till 109 kg samt meddela att alla i slutändan var nöjda. Två timmar senare meddelar Rawa att allt amfetamin är slut, men att han får in nytt om en vecka.

5 Vapentillgång

Utifrån chattmaterial, inlägg på sociala medier och innehåll i beslagtagna telefoner finns flertalet bilder och filmer där personer i organisationen poserar med, hanterar och avfyrar vapen. Vissa av bilderna och filmerna är troligen producerade utomlands, men inte alla. Utifrån chattar syns att bland annat Bronätverket förvarar och hanterar vapen inte bara för egen verksamhet utan även på uppdrag av Rawa. I en ljudfil från 30:e juni 2020 från SkyECC hörs Rawa säga: ”Grabbar vill ni veta en rolig grej jag har mer AK än handvapen så för mig det inte intressant. Bara hos [redacted] jag har två stycken hos Kungsängen jag har två stycken. Uppsala, vi har en. Så jag vet inte walla. Jag tror inte ens svenska militären har mer än fem” (AK är förkortning på automatkarbin).

Svensk polis har gjort flera stora beslag av vapen i miljön runt nätverk Foxtrot och nedan följer några exempel där det även finns tydliga kopplingar till grova våldsbrott.

5.1 Vapenlager Fjärilsstigen (aug -21)

Under polisinsatsen, efter ett mordförsök riktat mot en barnfamilj i bil i Bro, anträffades det vid en husrannsakan i garage på Fjärilsstigen i Bro tre pistoler och en automatkarbin. En av pistolerna och automatkarbinen har kunnat kopplats till Mohamed Mohdhis musikvideoproduktion.

5.2 Vapen- och narkotikalager på Trombonstigen (mars -22)

Vid en husrannsakan i ett vindsförråd anträffades 16 vapen, 27 kg amfetamin och 6 kg cannabisharts. Dessa vapen har kunnat kopplats till flera grova våldsbrott, men har även kunnat konstaterats användas i tidigare nämnda musikvideoproduktion kopplad till Remon Ghide och Mohamed Mohdhi.

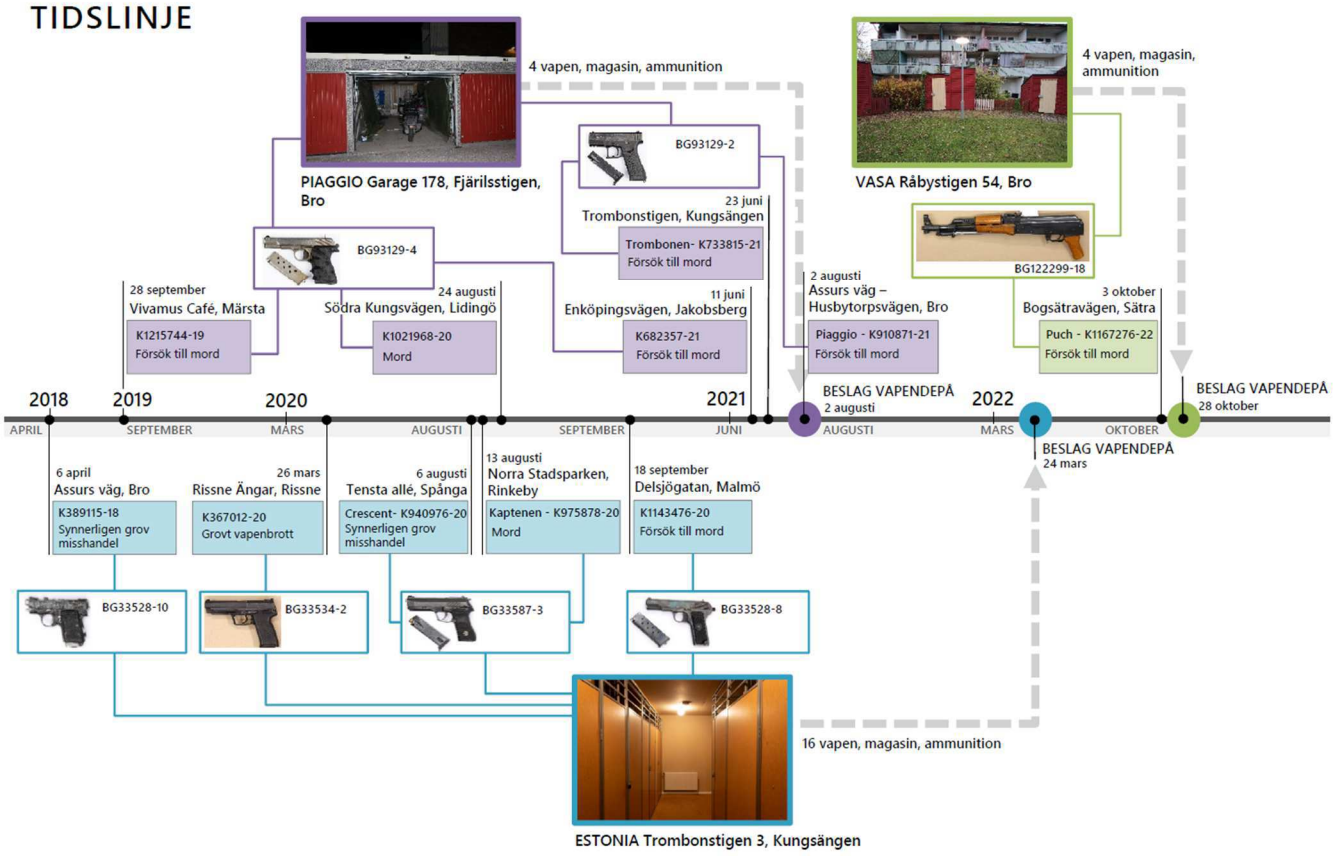

5.3 Vapenlager på Sleipnervägen (mars -22)

Under konflikten med Bandidos blev det en biljakt på en bil som kunde sättas i samband med våldsdåden riktade mot Bandidos. I bilen hittades två automatkarbiner och en pistol, redo att användas och under en efterföljande husrannsakan i en lägenhet på Sleipnervägen anträffades en pistol samt ett pansarskott.

5.4 Vapenlager på Råbystigen (okt -22)

Vid husrannsakan i ett förråd i Bro anträffades två pistoler, en automatkarbin och ett halvautomatiskt militärt prickskyttegevär samt sprängdeg. Sprängdegen har även kunnat sättas i samband med andra ärenden, se vidare under nästa avsnitt.

Automatkarbinen som tas i beslag på Råbystigen kan genom teknisk undersökning kopplas till ett mordförsök på adressen Bogsätravägen 2 i Sätra, där det avlossats 21 skott genom en lägenhetsdörr. Två systrar befann sig i lägenheten, en av dom stod i hallen när skjutandet påbörjas. Ingen skadades fysiskt.

Troligt motiv är att det är en hämnd för en skjutning som sker den 14 september i Uppsala. Då beskjuts ”fel” lägenhet i en fastighet där Lano Majid[19] tidigare var folkbokförd, och där hans mor bodde vid tillfället. En av de häktade i Uppsala-ärendet var folkbokförd i lägenheten i på Bogsätravägen 2.

I planeringsfasen för dådet ber Yassine Mohdhi en advokat skicka personuppgifterna avseende den häktade i Uppsala-ärendet, Yassine mottar sedan dessa uppgifter från advokaten. Senare samma dag genomförs mordförsöket. I detta ärende dömdes två personer från Borås som skyttar, men teorin är att det är Bronätverket på uppdrag av Rawa som planerar och tillser att dådet utförs.

5.4.1 Kopplingar avseende sprängdegen

En väska innehållande komponenter till en bomb (inklusive 455 gram dynamit och en mobiltelefon, trolig fjärrutlösare) upptäcks utplacerad utanför restaurang Operakällaren i Kungsträdgården, Stockholm, 2022-08-21. Nationella bombskyddet konstaterar att det rör sig om en IED (Improviced explosive device) och skjuter sönder väskan. Innehåll i Abdelatif Mohdhis mobiltelefon, bland annat har filmklipp från den 2 och 17 juli som visar en Ralph Lauren Polo-väska innehållande dynamit och komponenter till en bomb, och dynamit i beslag från förrådet Råbystigen 54 har kunnat kopplas till ärendet[20] i Kungsträdgården.

En Ralph Lauren Polo-väska innehållande 3090 gram dynamit anträffas av polis i en gömma i ett skogsparti Jordbro 2022-08-26. Innehåll i Abdelatifs mobiltelefon har kunnat kopplas till ärendet. En av de dömda personerna i K964974-22 (Kungsträdgården) dömdes[21] även för att ha innehaft de 3090 gram dynamiten i Jordbro.

[19] Släkting till Rawa Majid

[20] Mål nr B 12373-22

[21] Mål nr B 12373-22

6 Konflikter kopplade till Nätverk Foxtrot

Nätverk Foxtrot har vid ett stort antal tillfällen uppvisat en hög vålds- och konfliktbenägenhet. Sedan hösten 2021 har de varit inblandade i åtminstone fyra konflikter – först mot en kriminell gruppering i Upplands-Väsby, sedan mot de kriminella nätverken Bandidos MC (BAMC) och Dalen. Därefter uppstod en intern splittring inom nätverk Foxtrot, vilket resulterade i en konflikt mellan framträdande personer som tidigare samarbetat.

6.1 Konflikt i Upplands-Väsby/Rotebro

Under några dagar i september 2021 sker ett flertal våldsdåd med kopplingar till varandra i området Rotebro och Upplands Väsby. Bakgrunden till konflikten tros vara ett stulet parti narkotika och senare i utredningarna framkommer uppgifter som tyder på att personer från ett lokalt kriminellt nätverk har stulit okänd mängd narkotika från Rawa Majid och nätverk Foxtrot. Meddelanden som bekräftar denna teori påträffas i chattar där personer skriver om att de måste märka om narkotikan och att de inte har för avsikt att lämna tillbaka paritet till Räven.

Den 19:e september briserar en sprängladdning i en trappuppgång på en adress i Rotebro, bomben tros vara riktad mot en person tillhörande Upplands-Väsby/Rotebro.

Under samma natt får polisen in ett samtal om skottlossning vid en närliggande adress, på adressen bor en person med kopplingar till det aktuella kriminella nätverket, anmälan om försök till mord upprättas. En tid senare påträffas en chattkonversation där personen bekräftar att han haft en hotbild mot sig och varit måltavla aktuell natt. I början av 2022 sker ytterligare mordförsök mot aktuell person, händelsen avbryts av polis. Även i den utredningen påträffas Signalchattattar med kopplingar mot Rawa Majid och nätverk Foxtrot.

Den 20:e september kastas en handgranat in genom ett vardagsrumsfönster till en barnfamilj i Rotebro, på golvet i aktuellt rum ligger två små barn och en barnflicka och sover. De överlever på grund av att handgranaten studsar på en soffa och vidare ut i lägenhetens hall där den briserar. Barnen klarar sig utan fysiska skador, medan barnflickan får allvarliga skador på sitt ena ben. Utförarna verkar ha angripit fel lägenhet då den troliga måltavlan bor i lägenheten ovanför. Händelsen följs upp den 24:e september då lägenheten ovanför beskjuts med flera skott, polisen påträffar hylsor och skador på fastigheten. Teorin om att första attentatet var ett misstag bekräftas i och med denna händelse

Den 23:e september sker det en skjutning vid en fastighet i Upplands Väsby där det bor en lokalt förankrad nätverkskriminell, aktuell person har vid tillfället skjutit ut från sin bostad. I förhör i utredningen uppger en anhörig till personen att den misstänkte kort efter händelsen berättat att det stod personer utanför bostaden med ett RPG (pansarskott) redo att skjuta och att det var därför han själv skjutit ut från bostaden för att skydda sig själv och sin familj.

I två av de ovannämnda ärendena döms tre personer som kan kopplas till Bronätverket. I utredningarna framkommer ytterligare bevisning som styrker kopplingen, tex hyreskontrakt, betalningar av hyrbilar, taxiresor samt en övervakningsfilm där man ser de dömda har ett möte med högt uppsatta personer inom Bronätverket. Detta styrker att grunden till händelserna är en konflikt mellan Rawa och ett lokalt förankrat nätverk i Upplands-Väsby/Rotebro. En av de dömda döms även för grovt narkotikabrott samt grovt vapenbrott efter att ha blivit stoppad av tullen vid gränsövergång till Norge med 3 vapen, 10 kg amfetamin och 25 kg cannabis i sin bil.

6.2 Konflikten med Bandidos MC

I början av 2022 tas en större mängd narkotika I beslag på Lidingö samt i Älvsjö[22]. Det framgår av kommunikation via Signal att det är Rawa som styr över denna narkotika. Det finns kopplingar som indikerar att även Bandidos MC varit involverade i detta ärende. En teori är att dessa beslag renderade i en konflikt mellan Rawa och Bandidos MC, oberoende av bakgrunden så genomförs det under 2022 en rad våldsdåd av nätverk Foxtrot som är riktade mot lokaler och personer kopplade till Bandidos MC. Rawa är häktad i sin utevaro för anstiftan av mord 4:e mars 2022 samt förberedelse till mord alternativt stämpling till mord 18:e mars 2022. Under denna konflikt kunde vi se att Rawas våldskapital inte längre bara kom från Bro utan även från nätverk Zero hemmahörande i Jordbro i södra Stockholm. Det förekom även misstankar mot individer med kopplingar till Borås.

Den 25:e februari sker en skjutning vid Bandidos MC:s lokal på Markörgatan i Brandbergen. En utomstående som passerar platsen, i samband med skjutningen, får även sin bil beskjuten. Föraren som är ensam i bilen klarar sig undan fysiska skador.

Tidigare under dagen tas ett pansarskott i beslag i Hässelby. Peter, en av de som döms för delaktighet i våldsdåd under konflikten hade tidigare under veckan besökt adressen i Hässelby där pansarskottet hittades.

Den 4:e mars genomförs ytterligare en skjutning på Markörgatan, vid detta tillfälle beskjuts ytterligare en utomstående som bara skulle parkera sin bil. Både en automatkarbin och en pistol används och målsägaren, som avlider på plats, kan inte kopplas till konflikten på annat vis än att han råkat vara på fel plats vid fel tid.

Under denna konflikt förekommer Signal-alias ”Animal nr1 new”, ”Animal 1%” och ”Animal old” i flera olika chattar. Utredningen misstänker att Rawa döljer sig bakom dessa alias och i chattarna är han involverad i både planeringen och genomförandet samt står i direktkommunikation med utförarna. Under den 18:e – 19:e mars pågick en gruppchatt döpt ”RPG” mellan flera deltagare och Animal 1% var administratör av chatten. Chatten handlar om ett pansarskott och planeringen av ett mord. En av utförarna skickar två filmer när han hanterar ett pansarskott av den typ som senare tas i beslag på Sleipnervägen[23]. ”Animal 1%” skriver bland annat att utförarna ska ta med två automatkarbiner och köra RPG direkt på den första person de ser befinna sig på platsen.

Utifrån anteckningar och meddelanden från Encro och SkyECC kopplade till Rawa och hans allierade i Bronätverket framgår att de verkar förvärva två pansarskott, eller RPG som de själva skriver, under våren 2020. Det framgår även av chattar att de vid årsskiftet 2020/2021 försöker byta bort det ena pansarskottet. I en konversation med en potentiell köpare beskriver JETLY9 den 22:a december 2020 i en chatt ”Vi har ett sånt rör du stoppar in en raket i” följt av ”Som rpg”.

Den 20:e mars detonerar en handgranat vid restaurang Legumes på Södermalm. Den som döms för att ha kastat denna handgranat döms även för mordet som sker den 28 mars.

Personerna som suttit i den bil som jagades i avsnitt 5.3 dömdes senare för förberedelse till mord den 21:a mars utifrån material i chattar. Vapnen som anträffas i bilen är av samma art som diskuteras i chatten den 18:e mars och kan knytas till det tidigare mordförsöket och mordet på Markörgatan. I den efterföljande

[22]Mål nr B 1155-23

[23]Se avsnitt 5.3

husrannsakan på Sleipnervägen[24] hittas ett pansarskott som stämmer väl överens med det som tidigare förekommit i filmsekvens i ”RPG”-chatten.

Den 28:e mars försöker Frunze skjuta dåvarande Bandidospresidenten Robert Loforsen inne på Delta gym, men i stället är det återigen en utomstående som skjuts ihjäl när han försöker avbryta dådet.

6.3 Dalen-Foxtrot

Relativt kort efter konflikten med BAMC uppstod en konflikt med nätverk Dalen. Bakgrunden till detta är sannolikt en konflikt om narkotikamarknadsandelar. Totalt kan över 40 genomförda och planerade våldsbrott kopplas till konflikten. De första våldsdåden skedde under mellandagarna 2022 och konflikten pågick sedan som mest intensivt under januari 2023, för att sedan fortsätta mer lågintensivt under februari och mars 2023. I konflikten avled sex personer och ytterligare tre skadades, i flera fall rör det sig om anhöriga till personer i konflikten och även tredje man har avlidit och skadats. I konflikten utfördes ungefär lika många skjutningar som sprängningar, men också ett mindre antal brandattacker.

I ett ärende avseende mordförsök från september 2020[25] var Carlos Arias, en ledargestalt ur nätverk Zero med tydliga kopplingar till Rawa, misstänkt. Helgen innan Carlos greps var han nere i Turkiet, utredningen har inte kunnat konstatera vilka han besökte, men det är välkänt att flera av Foxtrots ledande aktörer vid tillfället befann sig i Turkiet. När Carlos greps 22 januari 2022 var han tillsammans med bland annat Ibou Badjie. Även Ibou kom att misstänkas för brott varpå hans mobiltelefon genomsöktes. Denna mobiltelefon gav svensk polis en insyn i hur nätverket styr och planerar sina våldsdåd, då det i mobiltelefonen fanns chattar där Ibou styrde flertalet våldsdåd. Ibou dömdes senare till 18 års fängelse för ett mordförsök, samt anstiftan till två andra mordförsök. Dessa tre mordförsök styrde Ibou via krypterade kommunikationstjänster och det troliga är att han i sin tur blev styrd via andra kommunikationsvägar.

6.4 Den interna konflikten

Av olika anledningar började det under våren 2023 uppstå slitningar mellan Rawa Majid och Ismail Abdo. Den senare har ingått i Majids närmsta krets och därmed haft full insyn och delaktighet i nätverkets brottsliga verksamhet. Det florerar en mängd olika uppgifter om vad orsaken till slitningarna är, men sannolikt beror det på såväl personliga motsättning som osämjor kring brottsupplägg.

I början av september 2023 blev en grupp män lojala med Majid beskjutna när de befann sig på ett café i Turkiet. Kort därefter sköts Ismail Abdos mamma[26] till döds i sin bostad i Uppsala. Detta blev upptakten till en synnerligen våldsam period. Från september till mitten av oktober 2023 kan över 50 grova våldsbrott och planerade våldsbrott kopplas till konflikten. Utöver detta tillkommer ett stort antal brott på försöks- och förberedelsestadiet. Brotten har generellt utövats växelvis och har i stor utsträckning riktats mot de inblandade konfliktaktörernas familjemedlemmar, men även ett stort antal tredje person har kommit att drabbas. Utöver omfattande materiella skador kan i skrivande stund tretton dödsfall kopplas till konflikten.

---

[24] Se avsnit 5.3 Vapenlager på Sleipnervägen

[25] K1160387-20, till stor del baserad på kommunikation via SkyECC

[26] Serini Abdo (19650323-0846)

6.5 Särdrag jämfört med andra konfliktaktörer och -grupper

Sett till konfliktegenskaper skiljer sig nätverk Foxtrot från många andra nätverk som över tid varit inblandade i kriminella konflikter. Dessa särdrag kan sammanfattas i intensitet, brutalitet, målval, utförare, anpassningsbarhet och polarisering. Frånsett målval finns det exempel på konfliktaktörer som tidigare stuckit ut genom att utmärka sig inom enskilda områden, medan Foxtrot avviker på samtliga punkter.

- **Intensitet -** Nätverket har flera gånger uppvisat en förmåga att snabbt vedergälla sin motståndare. Detta bekräftar att de över tid haft tillgång till tillräckligt med pengar, material och personer för att snabbt kunna organisera och utföra allvarliga våldsbrott. I perioder har det varit uppenbart att de valt kvantitet över kvalitet.

- **Brutalitet -** Nätverket har vid ett stort antal tillfällen utövat våld med ett tillvägagångssätt som utsatt tredje person för livsfara. Detta har bland annat innefattat användning av urskillningslös automateld, användning av kraftiga sprängladdningar i flerfamiljshus samt mordbrand.

- **Målval -** Nätverket har, primärt inom Dalen-konflikten och den interna splittringen, medvetet försökt döda anhöriga till sin motståndare. Kretsen inom var man sökt framtida brottsoffer har över tid vidgats från nära anhöriga till relativt perifera människor. Man har även sökt upp och mördat personer som man misstänker varit inhyrda utförare. Bland dessa återfinns flera barn. Även i andra konflikter har det hänt att närstående till kriminella dödats eller skadats men detta har i huvudsak varit en sekundäreffekt av att dödligt våld riktats mot den huvudsakliga konfliktaktören när denne befann sig tillsammans med närstående.

- **Utförare -** Nätverket har uppvisat en förmåga att kunna rekrytera ett stort antal utförare under femton år gamla. Det finns flera exempel där barn använts för att döda. Det är även vanligt att utförare och möjliggörare kommer från andra orter än de som organisatörerna förknippas med och detta verkar vara en medveten strategi för att försvåra utredningarna.

- **Anpassningsbarhet -** Nätverket har uppvisat en förmåga att över tid anpassa sin våldsanvändning. De har många gånger tillämpat en relativt hög grad av förenkling i sina brottupplägg. Dock har svensk polis kunnat se att i normalfallet är många personer involverade i brottsupplägget och de olika momenten under planerings- och genomförandefas hanteras i olika chattar med olika deltagare, men att alias som agerar anstiftare/organisatörer dyker upp i flera av chattarna. Det kan röra sig om olika chattar för:
    - Tryckarlägenhet, gömställe före och efter dådet
    - Fordon
    - Förare
    - Vapen
    - Vapenförvarare
    - Utförare – omnämns ofta som klivare
    - Genomförandet
    - Betalning

- **Polarisering -** Ett stort antal kriminella nätverk och enskilda aktörer har i kölvattnet av de aktuella konflikterna tagit ställning till endera sidan vilket haft en polariserande inverkan på den kriminella miljön i stort.

7 Källhänvisning

- Utredningen 5000-K412790-20 avseende material hämtat från Encro och SkyECC kopplad till Synnerligen grovt narkotikabrott och synnerligen grovt vapenbrott mot flera individer knutna till nätverk Foxtrtot, däribland Rawa Majid.

- Mål nr: B 5573-20 2020-08-14
  Rawas kurir blir gripen för grovt narkotikabrott vid en överlåtelse i Helenelund, Sollentuna.

- Mål nr: B 7488-20 2020-10-23
  En transport från Holland med över 200 kg narkotika tas i beslag vid Skyttevägen 1, Vallentuna. Chauffören av transporten och en köpare döms.

- Mål nr: B 5546-20 2021-02-05
  Ett samlat ärende där två av Rawas kurirer åtalas för synnerligen grovt narkotikabrott kopplat till Encro och SkyEcc samt fysiska beslag. Rawas föräldrar och andra personer i hans närhet åtalas bland annat för grov penningtvätt.

- Mål nr: B 5546-20 Tingsrätten 2021-04-22/Mål nr: B 5151-21 Hovrätten 2021-07-02
  Bland annat döms två personer för synnerligen grovt narkotikabrott efter att ha sålt och distribuerat Rawas narkotika samt hanterat vederlag från omfattande narkotikaförsäljning.

- Mål nr: B 6511-21 Hovrätten 2021-07-16
  Grovt narkotikabrott med beslag av cirka 50 kg cannabisharts där två av Rawas mottagare döms.

- Mål nr: B 20-21 Tingsrätten 2021-07-23
  Synnerligen grovt narkotikabrott med beslag av cirka 180 kg blandad narkotika på två adresser i Solna och ett beslag av cirka 22 kg 3-CMC i ett förråd i Uppsala. Rawas kurir, en lagerhållare, en mottagare och ytterligare en person i organisationen döms.

- Mål nr: B 2304-21 2021-09-29
  Personer i Rawas organisation döms för grovt narkotikabrott m.m.

- Mål nr: B10601-21 Hovrätten 2021-11-17
  En finsk och en svensk medborgare döms i både Sverige och Norge för att fört över bland annat Rawas narkotika till Finland.

- Mål nr: B 9071-21 2021-12-23
  Grovt vapenbrott där misstänkt vid tillfället skjutit ut från sin egen bostad då han sett okända personer stå i hans trädgård med ett pansarskott (RPG).

- Mål nr: B 10217-21 2022-05-09
  Medhjälp till försök till mord och allmänfarlig ödeläggelse m.m. En termosbomb briserar i en trappuppgång och någon dag senare kastas en handgranat in i en barnfamiljs vardagsrum, båda

händelserna sker i Rotebro. Orsaken till våldet verkar grunda sig på att måltavlorna stulit narkotika av Rawa och utförarna kan kopplas till Bronätverket och nätverk Foxtrot.

- Mål nr: B 2274-21 2022-09-15
  Dom från Hovrätten gällande Rawas föräldrar mfl.

- Mål nr: B 806-22, B 5475-22 2022-12-21
  Grovt narkotikabrott, grovt vapenbrott m.m. med beslag av en större mängd olika sorters narkotika på en adress i Hägersten.

- Mål nr. B 4168-22 2023-02-16
  Synnerligen grovt narkotikabrott, ett större narkotikabeslag genomförs i Sollentuna. I de misstänktas telefoner påträffas chattar i Signal, alias som förekommer är bland annat ”Benzema”, detta alias har stark koppling och en ledande aktör i nätverk Foxtrot.

- Mål nr: B 5369-22 2023-02-24
  Grovt vapenbrott på Fjärilsstigen i Bro med koppling till musikvideo.

- Mål nr: B 1155-23 2023-03-30
  Synnerligen grovt narkotikabrott samt grovt vapenbrott m.m. Beslag av narkotika och vapen på Lidingö och Årsta. Rawas kurir samt andra möjliggörare i organisationen döms.

- Mål nr: B 2674-22 2023-04-18
  Försök till mord där skytten som döms för brottet kan kopplas till Bronätverket.

- Mål nr: B 4306-23 2023-06-02
  Mord och mordförsök på Delta gym i Stockholm.

- Mål nr: B 3666-22 2023-06-14
  Mord, grovt vapenbrott m.m. En person skjuts till döds utanför Bandidos lokaler på Markörgatan, Handen.

- Mål nr: B 17392-22, B 1036-23, B 1046-23, B 1705-23 2023-06-27
  Försök till mord, medhjälp till försökt till mord, grovt vapenbrott m.m.
  21 januari 2023 avlossas det flertalet skott mot en person i Enskededalen, tillfälliga omständigheter gör att personen inte träffas. Måltavlan är kopplat till Dalen-nätverket som vid aktuell tidpunkt ligger i konflikt med Rawa och hans nätverk Foxtrot. Personerna som åtalas är kopplade till Bro och Jordbro.

- Mål nr: B 8369-22 2023-07-20
  Synnerligen grovt narkotikabrott ibland annat Tyresö där amfetaminet hade FOX-stämpel.

- Mål nr: B 8369-22 2023-07-20
  Synnerligen grovt narkotikabrott, beslag av narkotika tas på olika adresser i Stockholm och Uppsala. I de misstänktas telefoner återfinns chatthistorik på Signal gällande narkotika, alias som förekommer är bland annat ANIMAL EL ZORRO, Animal Shopping.

- Mål nr: B 640-23 2023-07-31
  2 st mordförsök i Hässelby under 2020 med bevisning från SkyECC.

- Mål nr: B 5322-21 & B 5400-23 2023-09-15
  Synnerligen grovt narkotikabrott kopplat till krypterade telefontjänster, Encro och SkyEcc. I ärendet misstänks tre ledande personer i Bro-nätverket med nära kopplingar till Rawa och hans nätverk Fox-trot.

- Mål nr: B 11948-22 2023-10-26
  Synnerligen grovt narkotikabrott m.m. där tullen beslagtar över 500 kg blandad narkotika i Stockholm, flertalet personer grips där ibland en av Rawas organisatörer från Strängnäs samt personer kopplade till Upplands-Bro.

- Mål nr B 3158-22, B228-23, B 368-23 och B1721-23 2023-11-01
  Försök till mord och allmänfarlig ödeläggelse m.m. i Sundsvall.

- Mål nr: B 10513-23 och B 10120-23 2023-11-14
  Mordförsök i Bohus, mordförsök i Skärholmen och vapenbeslag på Råbystigen.

- Mål nr: B 1451-23 23-11-16
  Mord på en 15-åring i Skogås.

HEMLIG

Polisen

PM

Datum 2023-12-14

Infoklass: Begränsat skyddsvärde

Diarienr K1059057-23

Polismyndigheten

Konfliktbeskrivning

Föreliggande sammanställning beskriver Polismyndighetens sammantagna bild av den konflikt som sedan slutet av sommaren 2023 har resulterat i ett flertal våldsbrott. Våldsbrotten har framförallt skett i Stockholms- och Uppsalaområdet men även i andra delar av landet samt utomlands. Sammanställningen beskriver översiktligt konfliktens bakgrund, händelseförlopp, centrala konfliktaktörer och framträdande mönster.

Bakgrund

Den aktuella konflikten har sitt upphov i osämja mellan två tongivande aktörer inom det kriminella nätverk som Polismyndigheten benämner som *Nätverk Foxtrot*[1] vilket har resulterat i en splittring av nätverket. Dessa motsättningar uppstod bland annat på grund av stora skulder och förlorade narkotikapartier och har resulterat i ett antal våldsdåd. Konflikten har därefter i huvudsak kommit att drivas av en vilja att vedergälla tidigare våldshändelser, vilket under hösten 2023 varit ett centralt motiv i konflikten.

En dimension av konflikten är att många som nu ingår i de konkurrerande falangerna tidigare har varit allierade och samarbetat. Konfliktaktörerna har därför stor kännedom om varandra och var, åtminstone inledningsvis, därför lättare att lokalisera och utsätta för våldsdåd.

Händelseförlopp

Det har funnits motsättningar mellan konfliktparterna sedan en tid tillbaka. I slutet av sommaren 2023 ledde dessa motsättningar fram till att ett antal våldsdåd ägde rum i Turkiet vilka, tillsammans med efterföljande repressalier, bedöms ha varit den utlösande faktorn. Startskottet för våldsvågen var mordet på en av konfliktaktörernas mamma vilket resulterade i en snabb eskalering av konflikten och bägge parter har därefter utfört ett flertal grova våldsbrott mot varandra.

Fram till november 2023 har ett 50-tal våldshändelser i Stockholmsregionen begåtts inom ramen för konflikten, däribland flera fall av mord, mordförsök, mordbränder och allmänfarlig ödeläggelse. Våldet har huvudsakligen ägt rum i Stockholm och Uppsala, men även på andra platser i landet, såsom Norrköping, samt utomlands. Våldsdåden inträffade inledningsvis förhållandevis tätt, med ett fåtal dagar mellan angrepp och vedergällning men minskade

[1] Samtliga nätverket som omnämns har definierats och namngivits av Polismyndigheten. Hur individerna i den kriminella miljön själva definierar och benämner sin eventuella nätverkstillhörighet kan skilja sig från Polismyndighetens bedömning.

därefter i omfattning under november. En av anledningarna till den minskade våldsintensiteten från november kan ha varit flera frihetsberövanden, både i Sverige och utomlands, som lett till en våldsdämpande effekt.

Huvudsakliga konfliktaktörer

Före den interna konflikten var Nätverk Foxtrot centrerat kring en tongivande aktör och hans förtrogna som styrde den kriminella verksamheten från utlandet. Nätverket samarbetade med aktörer och nätverk över flera delar av Sverige, med varierande dignitet och beständighet. Samarbetena avsåg både narkotika- och våldsbrottslighet. Nätverkets brottslighet bestod huvudsakligen i organisering av storskalig narkotikasmuggling till Sverige för vidare distribution till andra kriminella aktörer och nätverk, främst i Stockholm men även nationellt och internationellt.

Under splittringen som uppstod inom Nätverk Foxtrot har aktörer och nätverk som tidigare var lojala med nätverket valt sida mellan de två huvudsakliga konfliktaktörerna. Till Nätverk Foxtrots centrala allierade hör Bronätverket och Zeronätverket, två lokala kriminella nätverk med bas i Bro respektive Jordbro, vilka sedan tidigare fungerat som utförare åt Nätverk Foxtrot. Dessa två tidigare allierade nätverk står nu på olika sidor i den interna konflikten och våldsdåd har utförts både mot och av aktörer i dessa nätverk.

Framträdande konfliktmönster

I detta avsnitt beskrivs först beskrivs konfliktens förankring i den kriminella miljön, därefter vilka olika måltavlor som har angripits och slutligen hur brotten har planerats och genomförts.

Det finns vissa övergripande mönster som kan urskiljas i konflikten.

Centrala konfliktaktörer befinner sig utomlands, men konflikten spiller över på bland annat Polisregion Stockholm där flera av Nätverks Foxtrots närmsta allierade nätverk är baserade, bland dessa Zeronätverket och Bronätverket vilka har utgjort de två primära våldsverkande nätverken åt Nätverk Foxtrot.

Våldsyttringarna har riktats direkt mot den avsedda personen, men även släktingar har ansetts varit legitima mål. Det har även förekommit angrepp mot bostadshus och företagslokaler med koppling till motståndarsidan. Ett flertal släktingar till konfliktaktörer är boendes i Stockholms- och Uppsalaregionen vilket har avspeglats sig i våldsbrott riktade mot dessa.

Ett vanligt modus har varit ungdomar som använts för att utföra mordbränder och sprängningar vilket kan grunda sig i att det är billigt och relativt ”enkelt” att genomföra. Det kan också vara en del i förklaringen varför våldsdåd kunnat fortsätta ske med kort tidsintervall och med snabba hämndaktioner.

Det grova våldet har också i flera fall utförts på offentliga platser och med stor likgiltighet för att tredje man ska drabbats samt resulterat i fara och otrygghet för allmänheten. Såväl pistoler och automatkarbiner som

termosbomber och andra typer av explosiva ämnen har använts inom ramen för konflikten.

Våldsdåden har i de flesta fall varit välplanerade gärningar där ett antal aktörer med olika uppgifter i brottsupplägget anlitats och samordnats. De huvudsakliga konfliktaktörerna har befunnit sig utomlands, varifrån de primärt via krypterade kommunikationsapplikationer har kommunicerat med organisatörer, som i sin tur ordnat fram och samordnat tillfälliga projektgrupper bestående av exempelvis våldsutförare, spanare och logistikansvariga. Själva utförarna av våldsdåden har företrädesvis varit unga utan tidigare kända kopplingar till anstiftarna, och har i många fall inte själva bedömts ingå i, eller med endast lösa kopplingar till ett kriminellt nätverk. I den här miljön har man också visat att man har förmåga att organisera och utföra våldsdåd i andra länder än i Sverige.

Propaganda och desinformation via sociala medier har varit ett vanligt förekommande inslag i konflikten. En möjlig förklaring är att man velat positionera sig och locka unga utförare till sin egen gruppering vilket är en förutsättning för att kunna styra den brottsliga verksamheten på distans från utlandet.

HEMLIG

Polisen

Sammanfattande PM

Signalalias ”Benzema 9” och ”Anonym 😉🔫”

Innehåll

1. Inledning **2**

2. Brukare av Signalaliasen **3**

Konflikt och splittring av grupperingen foxtrot 3

Smeknamnet Benzema och grupperingen La Liga..... 3

Signalalias ”Benzema 9” och ”Anonym”..... 4

3. Bedömning **6**

HEMLIG

1. Inledning

I utredningar rörande organiserad brottslighet förekommer det allt oftare att kriminella nätverk planerat och koordinerat sin brottslighet via den krypterade applikationen ”Signal”.[1]

Vissa Signalalias återkommer över tid i flera utredningar som rör samma kriminella nätverk. Ofta upprätthåller dessa alias en ledningsfunktion inom nätverket, de ger order samt direktiv till övriga involverade runt brotten. Det är inte ovanligt att dessa styrande personer byter Signalalias med jämna mellanrum, men fortsätter upprätthålla samma funktion inom nätverket. För att få en bild över brukandet behövs därför en samlad bedömning göras av fler utredningar för en komplett bild av brukandet.

I detta PM sammanfattas information om fem Signalalias som verkat inom grupperingarna ”Foxtrot” och senare ”La Liga”. Vid sammanställning av uppgifter från ett antal utredningar, finns det flera saker som talar för att samma person varit den huvudsaklige brukaren av samtliga Signalalias under respektive tidsperiod. Den som misstänks varit den huvudsakliga brukaren blev skjuten till döds utomlands i början av 2024.

Alias	**Telefonnummer**	**Tidsperiod**
Benzema 9	17789062052[2]	20230126 - 20230306
Benzema 9	12363618197[3]	20230306 - 20230328
Benzema 9	16393920776[4]	20231019 - 20231104
Anonym 😊 👈	447537132375[5]	20231203 - 20231231
Anonym 😊 👈	447418604440[6]	20231218 - 20231222

[1] Promemoria; Applikationen Signal
[2] Polisens förundersökning i ärende 5000-K363432-23, 5000-K358288-23
[3] Polisens förundersökning i ärende 5000-K358288-23, 5000-K316507-23 samt 5000-K358288-23
[4] Polisens förundersökning i ärende 5000-K1568856-23 samt 5000-K1389637-23
[5] Polisens förundersökning i ärende 5000-K1568856-23
[6] Polisens förundersökning i ärende 5000-K1608090-23 samt 5000-K1568856-23

2. Brukare av Signalaliasen

Konflikt och splittring av grupperingen foxtrot

Under flera år har det kriminella nätverket Foxtrot förekommit i utredningar rörande grov brottslighet. Företrädelsevis har det rört sig om omfattande narkotika-, vapen- och våldsbrottslighet.[7]

Under 2023 skedde en rad våldsdåd runt om i Sverige som kunde kopplas till en intern konflikt som uppstått inom nätverket. Konflikten var till en början koncentrerad till Rawa Majid och Ismail Abdo, men snart tvingades alla involverade i nätverket välja en sida av de två stridande parterna.[8]

Smeknamnet Benzema och grupperingen La Liga

Under slutet av 2023 startades en ny kriminell gruppering kallad ”La Liga” av en tidigare ledargestalt inom Foxtrot. Enligt en journalist, som uppger sig varit i kontakt med grundaren innan sin död, hade denne tagit namnet La Liga efter en polisoperation där han själv varit involverad. I polisoperation som han hänvisade till var Signalalias ”Benzema 9” uppdragsgivare och huvudman för brottslighet som begicks.[9]

I den svenska konfliktmiljön hade smeknamnen ”Benzema” och Benzema 9” blivit synonymt med grundaren redan innan skapandet av La Liga. Det skedde under 2023 genom medveten marknadsföring på sociala medier av personen själv, samt kopplingar till ärenden där Signalalias ”Benzema” använts i olika varianter.

Det har inte framträtt någon annan person på sociala medier som gjort anspråk på att kallas ”Benzema” eller ”Benzema 9” inom kriminell nätverksmiljön i Sverige. Som exempel på marknadsföring finns en omtalad videosändning på Instagram från 2023-10-15 där han filmar sig själv och benämner sig som ”Benzema” och ”Benzema 9”[10]. Han uppger sig ha lurat Ismael Abdo, kallad jordgubben, när denne ville mörda honom och utrycker samtidigt hot mot densamme.

---

[7] Promemoria; Rawa Majid och nätverket Foxtrot, 2023-11-26
[8] Promemoria; Rawa Majid och nätverket Foxtrot, 2023-11-26
[9] Polisens förundersökning i ärende K1402122-23, Hollandcrimeboulevard youtube.com/watch?v=P6mNfq7sL-U, 5000-K294962-23
[10] Polisens förundersökning i ärende K1402122-23, Livesändning på Instagramkonto ”5ityy”, 20231015

Även La Liga som grupp har använt sig av marknadsföring genom sociala medier för att etablera sitt varumärke som kriminell gruppering. Sociala medier likt Instagram, Tiktok och Snapchat har varit de främsta kanalerna som använts.

I material spritt från olika ”La Liga-konton” på sociala medier utmålas två grupperingar som tydliga motståndare. Dels Ismail Abdo och hans allierade men även det så kallade Zorba-nätverket som har sin bas i Upplands Väsby. På sociala medier har det bland annat spridits prislistor på personer med tillhörande bilder, där Ismail ”jordgubben” Abdo själv har den högsta prislappen.[11]

Signalalias ”Benzema 9” och ”Anonym😉👈”

”Benzema 9” är ett återkommande namn på alias som styrt kriminell verksamhet från Foxtrotnätverket[12]. Efter den interna konflikten som splittrade foxtrot fortsatte Signalalias ”Benzema 9” förekomma i utredningar under 2023. Den som låg bakom aliaset var då på motståndarsidan till Ismael Abdo[13] samt i konflikt med Zorba-nätverket[14].

I chattar där signalalias ”Benzema 9” skriver kan man följa hur användaren meddelar att han byter Signalalias ”Benzema 9” med telefonnummer 17789062052 till ”Benzema 9” med telefonnummer 12363618197.[15]

Användaren misstänks ha bytt alias-namn till att börja kalla sig ”Anonym😉👈” i slutet av 2023 och är då kopplat till telefonnummer 447537132375.[16]

Brukaren av ”Anonym 😉👈” med telefonnummer 447537132375 skriver i chattar att han är grundaren av La Liga. På selfie-liknande bilder som skickas från kontot ses tatueringar som är väl överensstämmande med bilder från

---

[11] Polisens förundersökning i ärende K1402122-23, PM urklipp av bilder från Instagramkonto ”La_Liga_mmm”.
[12] Polisens förundersökning i ärenden 5000-K294962-23, 5000-K316507-23, 5000-K358288-23 samt 5000-K363432-23
[13] Polisens förundersökning i ärende 5000-K1568856-23
[14] Polisens förundersökning i ärende 5000-K1390418-23, samt 5000-K1568856-23
[15] Polisens förundersökning i ärende 5000-K358288-23
[16] Polisens förundersökning i ärende 5000-K1568856-23

HEMLIG

sociala medier på grundaren som kallar sig ”Benzema”. I utredningen framkommer även att andra misstänkta kallar ”Anonym 😊👈” för ”Benzema”.[17]

På röstmeddelanden skickade från Signalaliasen ”Benzema 9” och ”Anonym 😊👈” låter det som samma person som talar på samtliga ljudfiler. Rösten stämmer även mycket väl in på rösten till grundaren av La Liga i den omtalade Instagram videon från 2023-10-15. Någon form av teknisk, evidensbaserad röstjämförelse har inte genomförts.

I de flesta skickade röstmeddelande har brukaren talat svenska. Vid flera av meddelanden skickat från ”Benzema 9 12363618197”, talar brukaren arabiska med Irakisk dialekt, något som stämmer in språkligt med grundaren till La Liga.[18]

Röstmeddelanden finns skickade från:

Benzema 9	12363618197[19]
Benzema 9	16393920776[20]
Anonym 😊👈	447537132375[21]
Anonym 😊👈	447418604440[22]

[17] Polisens förundersökning i ärende 5000-K1402122-23, Livesändning på Instagramkonto ”5ityy”, 20231015
[18] Polisens förundersökning i ärende 5000-K316507-23
[19] Röstmeddelanden i polisens förundersökning 5000-316507-23, 8 ljudfiler
[20] Röstmeddelanden i polisens förundersökning 5000-1389637-23, 3 ljudfiler
[21] Röstmeddelanden i polisens förundersökning 5000-1568856-23, 10 ljudfiler
[22] Röstmeddelanden i polisens förundersökning 5000-1608090-23, 2 ljudfiler

HEMLIG

3. Bedömning

Det bedöms som bekräftat att Signalalias ”Benzema 9” och ” Anonym 😊 👈” verkat högt uppsatt i den kriminella organisationen Foxtrot och senare i grupperingen La Liga.

Det bedöms som sannolikt att det är samme person som varit den huvudsaklige brukaren av samtliga Signalalias under angivna tidsperioder.

Det bedöms som bekräftat att nämnda Signalalias, efter splittringen i grupperingen foxtrot, hade Ismail Abdo och hans allierade som motståndare i den interna konflikten

Det bedöms som bekräftat att signal alias ”Anonym 😊 👈” var i konflikt med Zorba-nätverket under tidsperioden för chattarna.

Bedömnings-begrepp	Innebörd (ställningstagande i ord)	Bedömarens övertygelse
Bekräftat	Avgörande eller bindande belägg(faktorer) som entydigt stödjer varandra och pekar på att slutsatsen kan motiveras utifrån dem. Det kan finnas ett fåtal motstridiga eller källkritiskt osäkra belägg i materialet.	Mycket säker på min sak
Sannolikt	Starka belägg, eller flera måttliga och svaga belägg som tillsammans motsvarar starka belägg, som i huvudsak stödjer varandra och pekar på att slutsatsen kan motiveras utifrån dem. Mindre förekomst av motstridiga eller källkritiskt osäkra belägg finns i materialet.	Säker på min sak
Troligen	Måttliga belägg, eller flera svaga och mycket svaga belägg som tillsammans motsvarar måttliga belägg, som stödjer varandra och pekar på att slutsatsen kan motiveras utifrån dem. Måttlig förekomst av motstridiga eller källkritiskt osäkra belägg finns i materialet	Kanske, men mer säker än osäker
Möjligen	Svaga belägg, eller flera mycket svaga belägg som tillsammans motsvarar svaga belägg, som i mindre omfattning stödjer varandra och pekar på att slutsatsen kan motiveras utifrån dem. Större förekomst av motstridiga eller källkritiskt osäkra belägg finns i materialet.	Osäker på min sak
Tveksamt	Mycket svaga belägg som i mycket liten omfattning stödjer varandra och pekar på att slutsatsen kan motiveras utifrån dem. Omfattande förekomst av motstridiga eller källkritiskt osäkra belägg finns i materialet. Slutsatsen saknar i stora delar motiverande belägg och består av hypotetiska förhållanden som inte kan styrkas genom analysresultat.	Stämmer med största sannolikhet inte

Polisen

PM

Mr Koll och Ratsit

Signerad av

Signerad datum

Enhet	Diarienr
Region Stockholm, Grova brott 6 PO Sthlm Nord	5000-K1204392-23

Uppgiftslämnare	Datum	Tid
Nääs, Brita	2023-12-20	07:43

Beslag verkställt	Material för analys
Nej	Nej

Mottaget	Mottaget datum	Tid

Sätt på vilket uppgift lämnats

Upprättad av
Brita Nääs

Uppgiften avser

Uppgift
I syfte att se om någon försökt kartlägga målsägaren Meena Khammas med familj har jag inhämtat information från Mr Koll och Ratsit för att se vilka som sökt efter Rim, Meenas, Mariam, Lara och Hassan.

Resultatet av förfrågningen finns i FILIP.

Efter analys av förfrågningen har ytterligare förfrågning gjorts på IP-nummer nedan då de har gjort sökningar på flera ur familjen, vid flera tillfällen eller vid tillfällen som är intressanta då kopplat till när sökningen gjordes.

94.234.101.125
213.89.191.77
83.188.32.77

IP-adresserna har inte gått att spåra till personer som bedöms vara av intresse för utredningen.
Ingen ytterligare information har av mig bedömts vara intresse för utredningen.
I tjänst
Pa Brita Nääs

Polisen

Protokoll över avspärrning

Signerat av
Oskar Engberg
Signerat datum
2023-09-26

Enhet
Region Väst, BF-IGV 6 LPO Borås

Diarienummer
5000-K1204392-23

Aktuell status
Avspärrning hävd

Grunduppgifter för tvångsmedlet

Datum och tid för beslut	Beslutsfattare	
2023-09-25 21:40	Johansson, Rosita	
Plats för avspärrning	**Verkställt av**	**Datum och tid för verkställighet**
Sandviksvägen , Hässelby	Johansson, Viktor Engberg, Oskar Lundsten, Kenny	2023-09-25 21:40

Brott
1312 - Allmänfarlig ödeläggelse genom sprängning inkl. grovt, fullbordat

Ändamål med åtgärden
- Kan antagas ha betydelse för utredningen av brott

Omfattning/Direktiv
Spärra av platsen för brottsplatsundersökning samt för att säkra möjliga bevis

Övriga närvarande vid åtgärden	Övriga uppgifter om verkställigheten
	Avspärrning hävd efter att bevis har säkrats.

Beslut

Typ	Datum och tid	Beslutsfattare
Avspärrning	2023-09-25 21:40	Johansson, Rosita
Häva	2023-09-27 15:11	Mellberg, Carl

Polisen

Protokoll över Kroppsvisitation

Signerat av
Frida Flodman
Signerat datum
2023-09-26

Enhet
Region Stockholm, BF-IGV 15 LPO Norrmalm

Diarienummer
5000-K1204392-23

Aktuell status
Verkställd

Person som tvångsmedlet avser
Shaker, Rim Ali

ID-kontroll

Kontrollsätt	Kontrollerat av
Dataslagning	Dinnesen, Malin

Grunduppgifter för tvångsmedlet

Datum och tid för beslut	Beslutsfattare
2023-09-26 03:10	Mandoki, Theo

Plats för verkställan	Verkställt av	Datum och tid för verkställighet
Polisen Solna , Polisen Solna, Sundbybergsvägen 15 , Solna	Dinnesen, Malin	2023-09-26 03:17

Brott
1312 - Allmänfarlig ödeläggelse genom sprängning inkl. grovt, fullbordat

Ändamål med åtgärden	Omfattning/direktiv
• Utröna omständigheter som kan ha betydelse för utredning om brott • Eftersökande av föremål som är underkastad beslag	Eftersöka mobiltelefon som ska tas i beslag.
Övriga närvarande vid åtgärden	Övriga uppgifter om verkställigheten

Beslut

Typ	Datum och tid	Beslutsfattare
Kroppsvisitation	2023-09-26 03:10	Mandoki, Theo

Åtgärder

Beslag

2023-5000-BG110727

Polisen

Protokoll över Kroppsvisitation

Signerat av
Frida Flodman
Signerat datum
2023-09-26

Enhet
Region Stockholm, BF-IGV 15 LPO Norrmalm

Diarienummer
5000-K1204392-23

Historik

Datum	Registrerat av	Beslutsfattare	Beslutsdatum	Händelse	Förändring
2023-09-26 04:36	Frida Flodman	Theo Mandoki	2023-09-26	Beslut om kroppsvisitation	Beslut fattat av Theo Mandoki och avser 200401263827 Rim Ali Shaker.
2023-09-26 04:38	Frida Flodman			Beslut signerat	Signerat
2023-09-26 04:38	Frida Flodman			Verkställd	Verkställd av Malin Dinnesen den 2023-09-26 03:17.
2023-09-26 04:43	Frida Flodman			Beslagsprotokoll	Resulterade i Beslagsprotokoll: 2023-5000-BG110727

Polisen

Beslagsprotokoll

Kallelsebrev skickad
den 2024-02-08, P1.

2023-5000-BG110727

Signerat av

Signerat datum

Diarienummer
5000-K1204392-23

Handläggande enhet
Region Stockholm, Grova brott 8 PO Sthlm Nord

Misstänkt person Shaker, Rim Ali, 20040126-3827	
Plats för verkställan Polisen Solna , Polisen Solna, Sundbybergsvägen 15 , Solna	Datum och klockslag för verkställighet 2023-09-26 03:17
Beslutat av Mandoki, Theo	Verkställt av Dinnesen, Malin
Ändamål med åtgärden • Kan antagas ha betydelse för utredningen av brott	Brott 1312 - Allmänfarlig ödeläggelse genom sprängning inkl. grovt, fullbordat
Domstol för överklagan Solna tingsrätt	Beslag taget från Shaker, Rim Ali

Föremålspunkter

2023-5000-BG110727-1 Mobiltelefon (1 st)	Platsbeskrivning Telefonen anträffades i Maysa Choubas bakficka.	Status Utlämnad

Fabrikat : Apple
Färg : Svart
Anteckningar: Ville ej uppge kod

Polisen

Beslagsprotokoll

2023-5000-BG111350

Signerat av

Signerat datum

Diarienummer
5000-K1204392-23

Handläggande enhet
Region Stockholm, Grova brott 8 PO Sthlm Nord

Misstänkt person	
Plats för verkställan Utomhusmiljö i direkt anslutning till eller i närheten av aktuell adress/trappuppgång. , Fyrspannsgatan 101 , Hässelby	Datum och klockslag för verkställighet 2023-09-26 14:00
Beslutat av Hjärtedal, Malin	Verkställt av Hjärtedal, Malin Areschoug, Sandy Paakkinen Strindefjord, Pontus
Ändamål med åtgärden • Kan antagas ha betydelse för utredningen av brott	Brott 1312 - Allmänfarlig ödeläggelse genom sprängning inkl. grovt, fullbordat 4122 - LBE, Hantering, överföring, import eller export av explosiva varor utan tillstånd, grovt brott och synnerligen grovt brott 9396 - Försök, förberedelse och stämpling till mord eller dråp, utan användning av skjutvapen, mot kvinna 18 år eller äldre, obekanta
Domstol för överklagan Solna tingsrätt	Beslag taget från Kan ej anges

Föremålspunkter

	Platsbeskrivning	Status
2023-5000-BG111350-1 Stativ (1 st)	På Bruksvägen vid korsningen Bruksvägen/Fyrspanngatan Hässelby. Låg under personbil FPK80B.	Förstörd
Fabrikat : Blickpunkt	Färg : Svart	
Anteckningar: "www.blickpunkt.se". Heter "Kryssfot" markfäste premium på angiven hemsida.		
2023-5000-BG111350-2 Vit list/karm i plåt (1 st)	Utanför port 101, till höger sett från porten. 3 meter från huskroppen.	Förstörd
Anteckningar: Mått: 137cm lång. 8cm bred. 1-2mm djup/tjocklek. 0,55kg.		
2023-5000-BG111350-3 Regel, brun, i trä (1 st)	Låg mellan huskropparna. Cirka 12,8 meter från huskropp med port 101.	Förstörd
Anteckningar: Mått: 65cm lång. 6cm bred, 5cm djup. Vikt: 0,5kg		

Polisen

Beslagsprotokoll

2023-5000-BG111350

Signerat av

Signerat datum

Diarienummer
5000-K1204392-23

Handläggande enhet
Region Stockholm, Grova brott 8 PO Sthlm Nord

Föremålspunkter		
2023-5000-BG111350-4 Fönsterglas med brun träram (1 st)	Platsbeskrivning På marken mellan huskroppar. Cirka 16 meter från huskropp med port 101.	Status Förstörd
Anteckningar:	Mått: 77cm lång. 65cm bred. Ram 2cm djup/tjocklek. Tvåglasfönster 6 mm djup/tjocklek. Vikt: 7,5kg.	
2023-5000-BG111350-5 Vist list/karm i plåt (1 st)	Platsbeskrivning På marken mellan huskroppar, direkt intill den bortre huskroppen. Cirka 20 meter från huskropp med port 101.	Status Förstörd
Anteckningar:	Mått: 133cm lång. 6,5 cm bred. 1mm djup/tjocklek. Vikt: 0,50 kg.	

Polisen

Beslagsprotokoll

2023-5000-BG110738

Signerat av

Signerat datum

Diarienummer
5000-K1204392-23

Handläggande enhet
Region Stockholm, Grova brott 8 PO Sthlm Nord

Misstänkt person	
Plats för verkställan Fyrspannsgatan 101 , Hässelby	Datum och klockslag för verkställighet 2023-09-26 01:00
Beslutat av Sjöberg, Jacob	Verkställt av Sjöberg, Jacob
Ändamål med åtgärden • Kan antagas ha betydelse för utredningen av brott	Brott 1312 - Grov allmänfarlig ödeläggelse
Domstol för överklagan Stockholms tingsrätt	Beslag taget från Kan ej anges

Föremålspunkter		
2023-5000-BG110738-1 Handskar vänster (1 st) Färg : Svart Anteckningar: Utan fingrar	Platsbeskrivning Låg på vägen	Status Fastställd
2023-5000-BG110738-2 Handskar höger (1 st) Färg : Svart Anteckningar: Utan fingrar	Platsbeskrivning Låg på vägen.	Status Fastställd
2023-5000-BG110738-3 Väska (1 st) Fabrikat : Adidas	Platsbeskrivning Låg på vägen Färg : Röd	Status Fastställd
2023-5000-BG110738-4 Mössa solhatt (1 st) Färg : svart	Platsbeskrivning Låg på gräset vid fotbollsplan/lekpark	Status Hävd, förvarstagen

HEMLIG

555

Polisen

Protokoll över husrannsakan

Signerat av
Ola Törndahl
Signerat datum
2023-10-23

Enhet
Region Stockholm, Grova brott 6 PO Sthlm Nord

Diarienummer
5000-K1204392-23

Aktuell status
Verkställd

Misstänkt person

Grunduppgifter för tvångsmedlet

Datum och tid för beslut	Beslutsfattare	
2023-10-19 15:53	Mellberg, Carl	
Plats för verkställan	**Verkställt av**	**Datum och tid för verkställighet**
Sandviksvägen 26 , Hässelby	Törndahl, Ola	2023-10-23 10:55

Husrannsakan sker hos misstänkt	Personen hos vilken husrannsakan gjordes var närvarande
Nej	Ja

Ändamål med åtgärden	Brott
• Eftersökande av föremål som är underkastad beslag	1312 - Grov allmänfarlig ödeläggelse 4122 - Brott mot lagen om brandfarliga och explosiva varor, grovt brott 9396 - Försök till mord

Omfattning/direktiv
Söka efter föremål som kan tas i beslag/förvar. Sök SD kort.
Husrannsakan skall genomföras på Sandviksvägen 26 i Hässelby till eftersökande av minneskort tillhörande övervakningskamera på aktuell adress. Ska verkställas mellan kl 08-18

Övriga närvarande vid åtgärden

Övriga uppgifter om verkställighet

Beslag

2023-5000-BG122768

Åtgärder

Beslut

Typ	Datum och tid	Beslutsfattare
Husrannsakan	2023-10-19 15:53	Mellberg, Carl

Polisen

Beslagsprotokoll

Muntligt delgiven
den 2024-02-28, P1.

2023-5000-BG122768

Signerat av

Signerat datum

Diarienummer
5000-K1204392-23

Handläggande enhet
Region Stockholm, Grova brott 8 PO Sthlm Nord

Misstänkt person	
Plats för verkställan Sandviksvägen 26 , Hässelby	Datum och klockslag för verkställighet 2023-10-23 10:55
Beslutat av Mellberg, Carl	Verkställt av Törndahl, Ola
Ändamål med åtgärden • Kan antagas ha betydelse för utredningen av brott	Brott 1312 - Grov allmänfarlig ödeläggelse 4122 - Brott mot lagen om brandfarliga och explosiva varor, grovt brott 9396 - Försök till mord
Domstol för överklagan Solna tingsrätt	Beslag taget från Phal Dessai, Vikesh Vasant

Föremålspunkter		
2023-5000-BG122768-1 Minneskort (1 st) Fabrikat : Samsung	Platsbeskrivning Överlämnades till polisen av Phal Dessai	Status Förstörd

Polisen

Beslagsprotokoll

LRJ01P*

2023-5000-BG126189

Signerat av

Signerat datum

Diarienummer
5000-K1204392-23

Handläggande enhet
Region Stockholm, Grova brott 8 PO Sthlm Nord

Misstänkt person Sjölund, Joshua Raymond Johan Nicolas, 20010417-9213	
Plats för verkställan Circle K Haninge , Circle K Haninge, Dalarövägen 2 , Handen	Datum och klockslag för verkställighet 2023-10-31 16:40
Beslutat av Mellberg, Carl	Verkställt av Aenspeck, Alexander
Ändamål med åtgärden • Kan antagas ha betydelse för utredningen av brott	Brott 1312 - Grov allmänfarlig ödeläggelse 4122 - Brott mot lagen om brandfarliga och explosiva varor, grovt brott 9396 - Försök till mord
Domstol för överklagan Solna tingsrätt	Beslag taget från Circle K Detaljist Ab

Föremålspunkter

	Platsbeskrivning	Status
2023-5000-BG126189-1 Personbil (1 st)	Hyrbil för beslag i ärendet. Står parkerad på Circle K Handen och hämtas upp av bärgare för transport till Solna Tegen för teknisk undersökning.	Utlämnad

Typ av skylt :	Normal svensk skylt	Registreringsnummer :	LRJ01P
Tillgripen :	Nej	Fabrikat/modell :	Peugeot
Chassinummer :	VR3UPHNKSP5026138	Färg :	Grå
Låst :	Ja	Efterlyst i EF :	Ja
Bärgas :	Ja	Uppställningsplats :	Teknikergaraget Solna Tegen

Polisen

Protokoll över husrannsakan

Jungfruns gata 408, Serhat

Signerat av
Brita Nääs
Signerat datum
2023-11-30

Enhet
Region Stockholm, Grova brott 6 PO Sthlm Nord

Diarienummer
5000-K1204392-23

Aktuell status
Verkställd

Misstänkt person

Grunduppgifter för tvångsmedlet

Datum och tid för beslut	Beslutsfattare	
2023-11-27 11:39	Mellberg, Carl	
Plats för verkställan	**Verkställt av**	**Datum och tid för verkställighet**
lgh 1501 , Jungfruns gata 408 , Brandbergen	Bolevin, Tomas Kämpe, Andreas	2023-11-30 07:40

Husrannsakan sker hos misstänkt	Personen hos vilken husrannsakan gjordes var närvarande
Nej	Nej

Ändamål med åtgärden	Brott
• Utröna omständigheter som kan ha betydelse för utredning om brott • Eftersökande av person	1312 - Grov allmänfarlig ödeläggelse

Omfattning/direktiv
I syfte att eftersöka person samt telefon och körkort mm. Ej mellan kl 21-07.

Övriga närvarande vid åtgärden

Övriga uppgifter om verkställighet

Beslag

2023-5000-BG138745

Åtgärder

Beslut

Typ	Datum och tid	Beslutsfattare
Husrannsakan	2023-11-27 11:39	Mellberg, Carl

Polisen

Beslagsprotokoll

SE ASP! Muntligt delg 2024-02-26

2023-5000-BG138745

Signerat av

Signerat datum

Diarienummer
5000-K1204392-23

Handläggande enhet
Region Stockholm, Grova brott 8 PO Sthlm Nord

Misstänkt person	
Plats för verkställan lgh 1501 , Jungfruns gata 408 , Brandbergen	Datum och klockslag för verkställighet 2023-11-30 07:40
Beslutat av Mellberg, Carl	Verkställt av Kämpe, Andreas Bolevin, Tomas
Ändamål med åtgärden • Kan antagas ha betydelse för utredningen av brott	Brott 1312 - Grov allmänfarlig ödeläggelse
Domstol för överklagan Solna tingsrätt	Beslag taget från Tümer, Serhat

Föremålspunkter

2023-5000-BG138745-1 Mobiltelefon (1 st)	Platsbeskrivning Lämnades över av pappan.	Status Utlämnad

Fabrikat :	Apple	Modell :	Iphone 12
IMEI-nr 1 :	35349023510703	IMEI-nr 2 :	35349023500747
Simkortsnummer :	89462048011057061712		
Anteckningar:	kod 5256		

HEMLIG

560

Polisen

Beslut om husrannsakan

Signerat av

Signerat datum

Diarienummer
5000-K1204392-23

Enhet
Region Stockholm, Grova brott 6 PO Sthlm Nord

Aktuell status
Återkallad

Misstänkt person

Grunduppgifter för tvångsmedlet

Datum och tid för beslut	Beslutsfattare	
2023-10-17 11:31	Mellberg, Carl	
Plats för verkställan	**Verkställt av**	**Datum och tid för verkställighet**
[redacted]		

Husrannsakan sker hos misstänkt	Personen hos vilken husrannsakan gjordes var närvarande
Nej	

Ändamål med åtgärden	Brott
• Utröna omständigheter som kan ha betydelse för utredning om brott	1312 - Grov allmänfarlig ödeläggelse 4122 - Brott mot lagen om brandfarliga och explosiva varor, grovt brott 9396 - Försök till mord

Omfattning/direktiv
Husrannsakan skall genomföras på [redacted] till eftersökande av mobil mm. Ska verkställas mellan kl 08-18

Övriga närvarande vid åtgärden

Övriga uppgifter om verkställighet

Beslag

Nej

Åtgärder

Beslut

Typ	Datum och tid	Beslutsfattare
Husrannsakan	2023-10-17 11:31	Mellberg, Carl
Typ	Datum och tid	Beslutsfattare
Återkalla beslut	2024-01-10 14:48	Mellberg, Carl

Polisen

PM

HusrannsakansPM Häggvägen 17C

Signerad av

Signerad datum

Enhet	Diarienr
Region Stockholm, Grova brott 6 PO Sthlm Nord	5000-K1204392-23

Uppgiftslämnare	Datum	Tid
Nääs, Brita	2023-11-17	07:04

Beslag verkställt	Material för analys
Nej	Nej

Mottaget	Mottaget datum	Tid

Sätt på vilket uppgift lämnats

Upprättad av
Brita Nääs

Uppgiften avser

Uppgift
Patrull 34-7110 med pa Nääs och Aenspeck Wiking åkte till Häggvägen i syfte att genomföra en husrannsakan för att eftersöka kvarglömda tillhörigheter till Joshua och Alex.

Lägenheterna var enrummare med badrum som låg i tvåvåningslängor.

På 17C var dörren olåst. Husrannsakan genomfördes där och lägenheten var helt tom förutom för en påse med sopor och en läskflaska. Soporna innehöll inget av vikt för utredningen. Även förrådet tillhörande undersöktes. Förrådet var helt tom. Förrådet bredvid stod öppet och innehöll kläder och skor. Inget däri bedömdes vara av vikt för ärendet.
Lägenheten fotograferades och bilder finns i FILIP.

Vi tittade även in i fönstren på 17D, 17G och 23D på avstånd eftersom dessa låg på övervåningen, men dessa föreföll tomma på samma sätt som de lägenheter på bottenvåningen vi tittade in i.

I tjänsten
Pa Brita Nääs

Polisen

Protokoll över husrannsakan

Häggvägen 17 C

Signerat av
Brita Nääs
Signerat datum
2023-11-17

Enhet
Region Stockholm, Grova brott 6 PO Sthlm Nord

Diarienummer
5000-K1204392-23

Aktuell status
Verkställd

Misstänkt person

Grunduppgifter för tvångsmedlet

Datum och tid för beslut	Beslutsfattare	
2023-11-06 16:14	Mellberg, Carl	
Plats för verkställan	**Verkställt av**	**Datum och tid för verkställighet**
Häggvägen 17 C , Handen	Nääs, Brita Aenspeck, Alexander	2023-11-16 10:52

Husrannsakan sker hos misstänkt	Personen hos vilken husrannsakan gjordes var närvarande
Nej	Nej
Ändamål med åtgärden	**Brott**
• Utröna omständigheter som kan ha betydelse för utredning om brott	1312 - Grov allmänfarlig ödeläggelse 4122 - Brott mot lagen om brandfarliga och explosiva varor, grovt brott 9396 - Försök till mord

Omfattning/direktiv
eftersökande av kläder, sprängämnen mm.

Övriga närvarande vid åtgärden

Övriga uppgifter om verkställighet

Beslag

Nej

Åtgärder

Beslut

Typ	Datum och tid	Beslutsfattare
Husrannsakan	2023-11-06 16:14	Mellberg, Carl

Polisen

Beslagsprotokoll

Muntligt delgiven 2024-03-07 P.1,3

2023-5000-BG117030

Signerat av

Signerat datum

Diarienummer
5000-K1204392-23

Handläggande enhet
Region Stockholm, Grova brott 8 PO Sthlm Nord

Misstänkt person Nilsson, Alex Emil, 20010826-5695	
Plats för verkställan Elite Hotel Marina Tower , Elite Hotel Marina Tower, Saltsjöqvarns kaj 25 , Nacka	Datum och klockslag för verkställighet 2023-10-09 17:51
Beslutat av Mellberg, Carl	Verkställt av Tarander, Tony Demir, Turkay
Ändamål med åtgärden • Kan antagas ha betydelse för utredningen av brott	Brott 1312 - Grov allmänfarlig ödeläggelse
Domstol för överklagan Attunda tingsrätt	Beslag taget från Nilsson, Alex Emil

Föremålspunkter

2023-5000-BG117030-1 Mobiltelefon (1 st)	Platsbeskrivning Hölls i handen av misstänkt i samband med gripandet	Status Utlämnad till ombud

Fabrikat : Samsung
Anteckningar: Uppgav vid förhör att koden är som ett "Z" om det är hans telefon. Sprickor i skärm

2023-5000-BG117030-2 Körkort (1 st)	Platsbeskrivning I innerfickan på västen som misstänkt bar i samband med gripandet	Status Förstörd

Efternamn : AL-SIWEEDI
Förnamn : KAREEM HAIDER KAREEM
Personnummer : 200108278359
Utfärdat i (land) : Sverige
Födelset.(ååååmmdd) : 20010827

2023-5000-BG117030-3 Koddosa (1 st)	Platsbeskrivning Låg i en ficka på västen som misstänkt bar i samband med gripandet	Status Utlämnad till ombud

Polisen

Beslagsprotokoll

Muntligt delgiven 2024-03-07 p 1-8

2023-5000-BG117031

Signerat av

Signerat datum

Diarienummer
5000-K1204392-23

Handläggande enhet
Region Stockholm, Grova brott 8 PO Sthlm Nord

Misstänkt person Nilsson, Alex Emil, 20010826-5695	
Plats för verkställan Nilsson, Alex Emil Polisen Solna , Polisen Solna, Sundbybergsvägen 15 , Solna	Datum och klockslag för verkställighet 2023-10-09 19:20
Beslutat av Törndahl, Ola	Verkställt av Shala, Albana Domeika, Niklas
Ändamål med åtgärden • Kan antagas ha betydelse för utredningen av brott	Brott 1312 - Grov allmänfarlig ödeläggelse 4122 - Brott mot lagen om brandfarliga och explosiva varor, grovt brott 9396 - Försök till mord
Domstol för överklagan Solna tingsrätt	Beslag taget från Nilsson, Alex Emil

Föremålspunkter

2023-5000-BG117031-1 Byxor (1 st) Material : Jeans	Platsbeskrivning Misstänkt hade på sig vid gripandet. Färg : Svart	Status Utlämnad till ombud
2023-5000-BG117031-2 Skjorta (1 st) Material : Tyg	Platsbeskrivning Misstänkt hade på sig vid gripande. Färg : Svart	Status Utlämnad till ombud
2023-5000-BG117031-3 Skärp (1 st) Fabrikat : Armani	Platsbeskrivning Misstänkt hade på sig vid gripande. Färg : Svart	Status Utlämnad till ombud
2023-5000-BG117031-4 Strumpor (1 st) Färg : Blå	Platsbeskrivning Misstänkt hade på sig vid gripande.	Status Utlämnad till ombud
2023-5000-BG117031-5 Strumpor (1 st) Färg : Grå	Platsbeskrivning Misstänkt hade på sig vid gripande.	Status Utlämnad till ombud

Polisen

Beslagsprotokoll

Muntligt delgiven 2024-03-07 p 1-8

2023-5000-BG117031

Signerat av

Signerat datum

Diarienummer
5000-K1204392-23

Handläggande enhet
Region Stockholm, Grova brott 8 PO Sthlm Nord

Föremålspunkter		
2023-5000-BG117031-6 Kalsonger (1 st) Färg : Gul	Platsbeskrivning Misstänkt hade på sig vid gripande.	Status Utlämnad till ombud
2023-5000-BG117031-7 Skor (1 st) Fabrikat : Hugo Boss Anteckningar: Höger sko	Platsbeskrivning Misstänkt hade på sig vid gripande.	Status Utlämnad till ombud
2023-5000-BG117031-8 Skor (1 st) Fabrikat : Hugo Boss Anteckningar: Vänster sko	Platsbeskrivning Misstänkt hade på sig vid gripande.	Status Utlämnad till ombud
2023-5000-BG117031-9 Papper (1 st) Anteckningar: Papper som misstänkt stod på vid avvisitering av kläderna.	Platsbeskrivning Papper som misstänkt stod på vid avvisitering av kläderna.	Status Förstörd

Polisen

Beslagsprotokoll

Beslag i samband med ingripande

2023-5000-BG117043

Signerat av

Signerat datum

Diarienummer
5000-K1204392-23

Handläggande enhet
Region Stockholm, Grova brott 8 PO Sthlm Nord

Misstänkt person Nilsson, Alex Emil, 20010826-5695	
Plats för verkställan Elite Hotel Marina Tower , Elite Hotel Marina Tower, Saltsjöqvarns kaj 25 , Nacka	Datum och klockslag för verkställighet 2023-10-09 18:13
Beslutat av Mellberg, Carl	Verkställt av Artursson, Cia
Ändamål med åtgärden • Kan antagas ha betydelse för utredningen av brott	Brott 1312 - Grov allmänfarlig ödeläggelse
Domstol för överklagan Attunda tingsrätt	Beslag taget från Hellström, Annabel Emma Sithembile

Föremålspunkter

2023-5000-BG117043-1 Mobiltelefon (1 st)	Platsbeskrivning Hölls i handen av misstänkt i samband med ingripandet	Status Ska lämnas ut Anspråkstagare Hellström, Annabel Emma Sithembile

Fabrikat : Iphone
Anteckningar: Sprucken fram och baksida. KOD: 6969

Polisen

Protokoll över husrannsakan

Dold Husrannsakan

Signerat av
Samuel Martinsson
Signerat datum
2023-10-04

Enhet
Region Stockholm, Grova brott 6 PO Sthlm Nord

Diarienummer
5000-K1204392-23

Aktuell status
Verkställd

Misstänkt person

Grunduppgifter för tvångsmedlet

Datum och tid för beslut	Beslutsfattare	
2023-10-04 15:25	Mellberg, Carl	
Plats för verkställan	**Verkställt av**	**Datum och tid för verkställighet**
Elite Hotel Marina Tower , Elite Hotel Marina Tower, Saltsjöqvarns kaj 25 , Nacka	Martinsson, Samuel Lombard, Sandra	2023-10-04 15:40

Husrannsakan sker hos misstänkt	Personen hos vilken husrannsakan gjordes var närvarande
Nej	Nej

Ändamål med åtgärden	Brott
• Utröna omständigheter som kan ha betydelse för utredning om brott	1312 - Grov allmänfarlig ödeläggelse 4122 - Brott mot lagen om brandfarliga och explosiva varor, grovt brott 9396 - Försök till mord

Omfattning/direktiv
Syften: Utröna omständigheter som kan ha betydelse för utredning av brott
Kompletterande uppgifter: Husrannsakan skall genomföras på Elite hotel Marina tower, rum 416 Saltsjökvarns kaj 25, Nacka till eftersökande av mobiltelefoner .

Övriga närvarande vid åtgärden

Övriga uppgifter om verkställighet

Beslag

Nej

Åtgärder

Beslut

Typ	Datum och tid	Beslutsfattare
Husrannsakan	2023-10-04 15:25	Mellberg, Carl

HEMLIG

Polisen

Protokoll över husrannsakan

Signerat av
Cia Artursson
Signerat datum
2023-10-09

Enhet
Region Stockholm, Grova brott 6 PO Sthlm Nord

Diarienummer
5000-K1204392-23

Aktuell status
Verkställd

Misstänkt person
Nilsson, Alex Emil

Grunduppgifter för tvångsmedlet

Datum och tid för beslut	Beslutsfattare	
2023-10-09 15:05	Mellberg, Carl	
Plats för verkställan	**Verkställt av**	**Datum och tid för verkställighet**
Elite Hotel Marina Tower , Elite Hotel Marina Tower, Saltsjöqvarns kaj 25 , Nacka	Artursson, Cia	2023-10-09 15:23

Husrannsakan sker hos misstänkt	Personen hos vilken husrannsakan gjordes var närvarande
Nej	Nej

Ändamål med åtgärden	Brott
• Utröna omständigheter som kan ha betydelse för utredning om brott • Eftersökande av föremål som är underkastad beslag	1312 - Grov allmänfarlig ödeläggelse 4122 - Brott mot lagen om brandfarliga och explosiva varor, grovt brott 9396 - Försök till mord

Omfattning/direktiv
Husrannsakan skall genomföras i bagagerum Elite hotel Tower Marina Kvarnholmen till eftersökande av bagage tillhörande misstänkt.

Övriga närvarande vid åtgärden

Övriga uppgifter om verkställighet

Beslag

2023-5000-BG117047

Åtgärder

Beslut

Typ	Datum och tid	Beslutsfattare
Husrannsakan	2023-10-09 15:05	Mellberg, Carl

Polisen

Beslagsprotokoll

Husrannsakan
bagage, Marina Tower

2023-5000-BG117047

Signerat av

Signerat datum

Diarienummer
5000-K1204392-23

Handläggande enhet
Region Stockholm, Grova brott 8 PO Sthlm Nord

Misstänkt person Nilsson, Alex Emil, 20010826-5695	
Plats för verkställan Elite Hotel Marina Tower , Elite Hotel Marina Tower, Saltsjöqvarns kaj 25 , Nacka	Datum och klockslag för verkställighet 2023-10-09 15:23
Beslutat av Mellberg, Carl	Verkställt av Artursson, Cia
Ändamål med åtgärden • Kan antagas ha betydelse för utredningen av brott	Brott 1312 - Grov allmänfarlig ödeläggelse 4122 - Brott mot lagen om brandfarliga och explosiva varor, grovt brott 9396 - Försök till mord
Domstol för överklagan Attunda tingsrätt	Beslag taget från Nilsson, Alex Emil

Föremålspunkter

	Platsbeskrivning	Status
2023-5000-BG117047-1 Mobiltelefon (1 st) Fabrikat : Nokia Anteckningar: Saknar simkort	Anträffades i en rutig väska (som enligt tidigare observationer burits av Alex Nilsson)	Annat avslut
2023-5000-BG117047-2 Mobiltelefon (1 st) Fabrikat : Samsung Anteckningar: Sprucken skärm, fram och baksida. Saknar simkort	Anträffades i en rutig väska (som enligt tidigare observationer burits av Alex Nilsson)	Annat avslut

HEMLIG

Polisen

Protokoll över husrannsakan

Hamsho Norra Kronans gata 422

Signerat av
Oscar Israelsson
Signerat datum
2023-11-21

Enhet
Region Stockholm, Grova brott 6 PO Sthlm Nord

Diarienummer
5000-K1204392-23

Aktuell status
Verkställd

Misstänkt person
Hamsho, Mohamad Mwafak

Grunduppgifter för tvångsmedlet

Datum och tid för beslut	Beslutsfattare	
2023-11-20 10:04	Mellberg, Carl	
Plats för verkställan	**Verkställt av**	**Datum och tid för verkställighet**
lgh 1203 och tillhörande förråds-utrymmen , Norra Kronans gata 422 , Brandbergen	Vilhelmsson, Christoffer Andersson, Erik Lundberg, Johan Israelsson, Oscar	2023-11-21 06:55

Husrannsakan sker hos misstänkt	Personen hos vilken husrannsakan gjordes var närvarande
Ja	Ja

Ändamål med åtgärden	Brott
• Utröna omständigheter som kan ha betydelse för utredning om brott • Eftersökande av person	1312 - Grov allmänfarlig ödeläggelse 4122 - Brott mot lagen om brandfarliga och explosiva varor, grovt brott 9396 - Försök till mord

Omfattning/direktiv
Husrannsakan skall genomföras på Norra Kronans Gata 422 LGH 1203, 136 60 BRANDBERGEN samt därtill hörande förrådsutrymmen till eftersökande av kläder, telefoner mm.

Övriga närvarande vid åtgärden

Övriga uppgifter om verkställighet

Beslag

2023-5000-BG134948

Åtgärder

Beslut

Typ	Datum och tid	Beslutsfattare
Husrannsakan	2023-11-20 10:04	Mellberg, Carl

Polisen

Beslagsprotokoll

Kallelsebrev skickat
240228 p 1 / mgl

2023-5000-BG134948

Signerat av

Signerat datum

Diarienummer
5000-K1204392-23

Handläggande enhet
Region Stockholm, Grova brott 8 PO Sthlm Nord

Misstänkt person Hamsho, Mohamad Mwafak, 20070706-1917	
Plats för verkställan lgh 1203 och tillhörande förrådsutrymmen , Norra Kronans gata 422 , Brandbergen	Datum och klockslag för verkställighet 2023-11-21 06:55
Beslutat av Mellberg, Carl	Verkställt av Andersson, Erik Vilhelmsson, Christoffer Lundberg, Johan Israelsson, Oscar
Ändamål med åtgärden • Kan antagas ha betydelse för utredningen av brott	Brott 1312 - Grov allmänfarlig ödeläggelse 4122 - Brott mot lagen om brandfarliga och explosiva varor, grovt brott 9396 - Försök till mord
Domstol för överklagan Solna tingsrätt	Beslag taget från Hamsho, Mohamad Mwafak

Föremålspunkter

2023-5000-BG134948-1 Mobiltelefon (1 st)	Platsbeskrivning Påträffades i sängen bredvid misstänkt.	Status Utlämnad
Fabrikat : Apple	Modell : Iphone 12 PRO	
Anteckningar: Flightmode. KOD:0891		
2023-5000-BG134948-2 Jacka (1 st)	Platsbeskrivning Påträffades på klädhängare till vänster om dörren i misstänkts rum.	Status Utlämnad till ombud
Fabrikat : Sail Racing	Färg : Vit	

Polisen

Protokoll över husrannsakan

Abdulkerim Fiskarnas gata 166

Signerat av
Mikael Parkell
Signerat datum
2023-11-21

Enhet
Region Stockholm, Grova brott 6 PO Sthlm Nord

Diarienummer
5000-K1204392-23

Aktuell status
Verkställd

Misstänkt person
Tütüncü, Abdulkerim

Grunduppgifter för tvångsmedlet

Datum och tid för beslut	Beslutsfattare	
2023-11-20 10:01	Mellberg, Carl	
Plats för verkställan	**Verkställt av**	**Datum och tid för verkställighet**
lgh 1601 och tillhörande förråds-utrymmen , Fiskarnas gata 166 , Brandbergen	Parkell, Mikael Näslund, Andreas Jansson Eriksson, Jonas Karlsson, Emil	2023-11-21 06:55

Husrannsakan sker hos misstänkt	Personen hos vilken husrannsakan gjordes var närvarande
Ja	Nej

Ändamål med åtgärden	Brott
• Utröna omständigheter som kan ha betydelse för utredning om brott • Eftersökande av person	1312 - Grov allmänfarlig ödeläggelse 4122 - Brott mot lagen om brandfarliga och explosiva varor, grovt brott 9396 - Försök till mord

Omfattning/direktiv
Husrannsakan skall genomföras
på Fiskarnas Gata 166 LGH 1601, 136 62 BRANDBERGEN och därtill hörande förråd till eftersökande av kläder, mobiltelefoner mm.

Övriga närvarande vid åtgärden
Misstänkt och misstänkts mamma

Övriga uppgifter om verkställighet

Beslag

2023-5000-BG134944

Åtgärder

Beslut

Typ	Datum och tid	Beslutsfattare
Husrannsakan	2023-11-20 10:01	Mellberg, Carl

Polisen

Beslagsprotokoll

Muntligt delgiven
24-02-21 p 1-3 / mgl

2023-5000-BG134944

Signerat av

Signerat datum

Diarienummer
5000-K1204392-23

Handläggande enhet
Region Stockholm, Grova brott 8 PO Sthlm Nord

Misstänkt person Tütüncü, Abdulkerim, 20060413-2571	
Plats för verkställan lgh 1601 och tillhörande förrådsutrymmen , Fiskarnas gata 166 , Brandbergen	Datum och klockslag för verkställighet 2023-11-21 07:00
Beslutat av Parkell, Mikael	Verkställt av Jansson Eriksson, Jonas Parkell, Mikael Karlsson, Emil Näslund, Andreas
Ändamål med åtgärden • Kan antagas ha betydelse för utredningen av brott	Brott 1312 - Grov allmänfarlig ödeläggelse 4122 - Brott mot lagen om brandfarliga och explosiva varor, grovt brott 9396 - Försök till mord
Domstol för överklagan Solna tingsrätt	Beslag taget från Tütüncü, Abdulkerim

Föremålspunkter

2023-5000-BG134944-1 Mössa (1 st) Fabrikat : Hugo Boss	Platsbeskrivning Hängde på dörrhängaren bakom dörren till misstänkts rum. Färg : Svart	Status Utlämnad till ombud
2023-5000-BG134944-2 Dunväst (1 st) Fabrikat : Prada Färg : Svart	Platsbeskrivning Hängde på dörrhängaren bakom dörren till misstänkts rum. Typ : Dunväst	Status Utlämnad till ombud
2023-5000-BG134944-3 Byxor (1 st) Fabrikat : Nike	Platsbeskrivning Låg på TV-bänk direkt in till vänster i misstänkts rum. Färg : Svart	Status Utlämnad till ombud
2023-5000-BG134944-4 Mobiltelefon (1 st) Fabrikat : Apple IMEI-nr 1 : 353057117806383 Telefonnummer : 0762925890 Anteckningar: Spruken baksida, KOD 332332	Platsbeskrivning Låg i misstänkts säng i hans rum. Modell : Iphone 12 IMEI-nr 2 : 353057117197106 Färg : Vit	Status Utlämnad till ombud

Polisen

Förhör

Förhör 1 Inringare 112 - ser Tiguan

Signerat av

Signerat datum

Enhet	Diarienr
Region Stockholm, Grova brottssektion PO Sthlm Nord	5000-K1204392-23

Hörd person	Personnummer
Karlson Fredlund, Marcus	

Den hörde är	ID Styrkt	Sätt	Ställning till misstänkt - målsägande - vittne
Vittne	Ja	Kontrollfrågor	

Tolk	Språk

Ytterligare information om anledning till förhör	Underrättad om misstanke
Inringare 112.	

Underrättad om 12 § FUK	Underrättad om rätt till försvarare	Godtar den försvarare som rätten förordnar	Försvarare/ombud närvarande

Försvarare/ombud önskas

Förhörsledare	Förhörsdatum	Förhör påbörjat	Förhör avslutat
Axel Petursson	2023-09-26	22:38	22:43

Förhörsplats	Typ av förhör	Förhörssätt
	RB 23:6	Telefonförhör

Förhörsvittne	Utskrivet av
	AP

Berättelse

Fri berättelse:
Jag stod i mitt uterum och hörde en jättekraftigt smäll. Jag förstod på en gång att det inte var en smällare eller skott. Jag har vapenvana. Jag ringde er på en gång sedan. Vi hörde när det exploderade på Lingonrisgränd men denna var mycket kraftigare. Jag uppfattade att det var mot Åkermyntan. Det var från sydvästlig riktning. Min sambo hoppade även till.

Har du sett någonting?
Jag såg ingenting före men jag slängde mig i bilen direkt efter. Det enda jag noterade var på Bergslagsvägen ihm CircleK, Lövstavägen, Skattegårdsvägen. Där var det en vit Tiguan som kom i full fart mot Lövsta från Brommahållet. Jag åkte in vid Astrakangatan och kollade där och sedan såg jag polis vid Fyrspannsgatan.

Förhöret avslutas.

Polisen

Förhör

Förhör 2 Galaxgränd 42 - Ser Tiguan

Signerat av

Signerat datum

Enhet	Diarienr
Region Stockholm, Grova brott 6 PO Sthlm Nord	5000-K1204392-23

Hörd person	Personnummer
Karlson Fredlund, Marcus	

Den hörde är	ID Styrkt	Ställning till misstänkt - målsägande - vittne
Vittne	Nej	

Tolk	Språk

Ytterligare information om anledning till förhör	Underrättad om misstanke
Hörs som vittne med anledning av GROV ALLMÄNFARLIG VÅRDSLÖSHET	

Underrättad om 12 § FUK	Underrättad om rätt till försvarare	Godtar den försvarare som rätten förordnar	Försvarare/ombud närvarande

Försvarare/ombud önskas

Förhörsledare	Förhörsdatum	Förhör påbörjat	Förhör avslutat
Lukas Nyman	2023-10-03	10:06	10:11

Förhörsplats	Typ av förhör	Förhörssätt
Ringförhör	RB 23:6	Telefonförhör

Förhörsvittne	Utskrivet av	
	LN	Konceptförhör

Berättelse

Förhörsledarens frågor och kommentarer kommer att skrivas i kursiv stil. Vittnets svar kommer att skrivas i brödtext. Förhörsledare(FL) är Lukas Nyman.

FL – Du nämnde i ditt förra förhör en vit Tiguan, berätta om den
Jag var ute och målade när det small, jag noterade att det var en riktig smäll då jag har vapenvana. Vi satte oss i bilen och åkte runt för att se om vi hittade något. På Lövstavägen riktning från Åkermyntan mot Bromma möter vi en Tiguan som kör i full fart som en biltjuv. Den kör mellan filerna och kör om andra bilar både på höger och vänster sida.

Jag tänker att det kan vara så att personen åkte till eller från Fyrspannsgatan.

FL – Såg du vem som körde?
En mansfigur var allt jag såg för det var mörkt. Han körde över 100 kilometer i timmen så det gick knappt att se.

FL- Såg du ett registreringnummer?
Nej, refugerna var i vägen och han körde så fort.

Upplät och godkänt.

Polisen

Förhör

IA Inringare

Signerat av

Signerat datum

Enhet	Diarienr
Region Stockholm, Grova brott 6 PO Sthlm Nord	5000-K1204392-23

Hörd person	Personnummer
Petrini Fogaça De Almeida, Júlio César	

Den hörde är	ID Styrkt	Sätt	Ställning till misstänkt - målsägande - vittne
Vittne	Ja	Kontrollfrågor	

Tolk	Språk

Ytterligare information om anledning till förhör	Underrättad om misstanke
Kan ha uppgifter som är av intresse för förhöret.	

Underrättad om 12 § FUK	Underrättad om rätt till försvarare	Godtar den försvarare som rätten förordnar	Försvarare/ombud närvarande

Försvarare/ombud önskas

Förhörsledare	Förhörsdatum	Förhör påbörjat	Förhör avslutat
Johan Lidbeck	2023-10-05	09:36	

Förhörsplats	Typ av förhör	Förhörssätt
Telefon	RB 23:6	Telefonförhör

Förhörsvittne	Utskrivet av
	JL

Berättelse

Förhörsledarens frågor och anteckningar skrivs i kursiv stil. Förhöret hålls på engelska.

Kan du berätta om händelsen?
Jag ringde precis direkt när jag hörde explosionen. Jag var precis utanför Åkermyntans Centrum med min fru och hund. Vi bor precis vid Åkermyntan och var på väg hem.

Kan du berätta om smällen?
Det var en väldigt hög smäll/explosion, ett väldigt ovanligt ljud. Min fru trodde att det var nära oss men jag sa att det förmodligen var lite längre bort i Hässelby på grund utav tidigare händelser i Hässelby.

Såg du något ovanligt eller misstänksamt?
Nej varken jag eller min fru såg något ovanligt alls. Som sagt explosionen lät väldigt högt men man hörde att det var en bit bort. Det var inget misstänksamt eller ovanligt alls vid Åkermyntan Centrum, i alla fall inte vid tillfället för explosionen då vi var där. Alla levde sina liv som vanligt.

Uppläst och godkänt

Polisen

Förhör

IA Inringare 112 Aprikosgatan

Signerat av

Signerat datum

Enhet	Diarienr
Region Stockholm, Grova brott 6 PO Sthlm Nord	5000-K1204392-23

Hörd person	Personnummer
Balu Lendrix, Nadine	

Den hörde är	ID Styrkt	Sätt	Ställning till misstänkt - målsägande - vittne
Vittne	Ja	Kontrollfrågor	

Tolk	Språk

Ytterligare information om anledning till förhör	Underrättad om misstanke
Explosion på Fyrspannsvägen	

Underrättad om 12 § FUK	Underrättad om rätt till försvarare	Godtar den försvarare som rätten förordnar	Försvarare/ombud närvarande

Försvarare/ombud önskas

Förhörsledare	Förhörsdatum	Förhör påbörjat	Förhör avslutat
Mattias Nyström	2023-10-03	10:14	10:21

Förhörsplats	Typ av förhör	Förhörssätt
	RB 23:6	Telefonförhör

Förhörsvittne	Utskrivet av

Berättelse

Nadine berättar att hon satt hemma i vardagsrummet, hon bor på bottenvåningen på Aprikosgatan. Hon hörde en jättestor smäll och tänkte direkt att det var en explosion, jag ringde 112 på engång, klockan var då 21:08.

Jag satt kvar i soffan och ringde min tvilling som bor på andra sidan gatan för att se så allt var okej med henne.

Jag tänkte att det var inte tillräckligt nära för att jag skulle eventuellt se något och därför satt jag kvar i soffan och kollade inte alls ut genom fönstret eller gick ut och för att se efter något konstigt.

Jag var själv hemma.

Uppläst och godkänt

Polisen

Förhör

IA Inringare 112 Fyrspannsgatan 103 lgh 1101

Signerat av

Signerat datum

Enhet	Diarienr
Region Stockholm, Utredningsjour 15 PO Sthlm Nord	5000-K1204392-23

Hörd person	Personnummer
Komowska, Patricia	

Den hörde är	ID Styrkt	Ställning till misstänkt - målsägande - vittne
Vittne	Nej	

Tolk	Språk

Ytterligare information om anledning till förhör	Underrättad om misstanke
Förhör med anledning av samtal till polisen	

Underrättad om 12 § FUK	Underrättad om rätt till försvarare	Godtar den försvarare som rätten förordnar	Försvarare/ombud närvarande

Försvarare/ombud önskas

Förhörsledare	Förhörsdatum	Förhör påbörjat	Förhör avslutat
Max Åhlén	2023-09-25	23:01	

Förhörsplats	Typ av förhör	Förhörssätt
	RB 23:3	

Förhörsvittne	Utskrivet av

Berättelse

Kan du berätta vad som hände?
Jag skulle precis hoppa in i duschen så hörde jag en smäll. Jag tror att de kanske tappade bomben i porten. Katterna började springa runt i lägenheten. Jag ringde omgående till polisen. Så gick jag ut från badrummet. Sen så small det ordentligt. Jag vet inte ens om badrummet är helt. Jag ville gå dit och hjälpa till. Jag hörde någon skrika på hjälp. Jag försökte få ut killen som jag tror är måltavlan.

Varför tror du att han är måltavlan?
Han sitter ofta och röker på på balkongen och det är något skumt där.

Vad heter killen?
Ingen aning

Vilken våning bor han på?
På första. Vi bor på 103 han bor på 101. Men vi bor vägg i vägg.

Hur ser han ut?
Han är ungefär 180cm kanske något syriansk-talande.

Smal tjock?
Ganska smal slank individ. Normalbyggd kanske.

Du försökte ropa ut honom ur lägenheten?
Jag var inne i lägenheten och försökte ta honom ut men han vägrade. Sen hjälpte jag en kvinna ned. Sen kom en kompis från mittenlägenheten på våning 1 i port 101.

Sa killen varför han itne ville komma ut?
Nej. Jag vet inte om det var chock eller om han trodde att någon väntade utanför på honom.

HEMLIG

Jag försökte dra honom ut men han ville inte.

Såg du någon bil eller personer som åkte från platsen när du sprang till port 101 efter smällen?
Nej. Första smällen så gick jag till fönstret och då såg jag två killar som är ungefär 20-25 men de såg så alldagliga ut att jag inte la deras utseende på minnet.

Vad gjorde killarna?
De stod bara utanför och pratade. Sen började de gå. Jag har inte sett dom förut.

Verkade de ha bråttom därifrån?
Nej det tycker jag inte. Därför lade jag dom inte på minnet.

Vart tog killen vägen som du tror är måltavlan?
Han är på sjukhus

Vilka skador hade han?
Han hade skärskador på båda benen sen antar jag att han hade skador från tryckvågen sen var han vit av damm också. Han kunde dock stå upp själv.

Sa han något när du var i lägenheten?
Nej han sa typ att "jag måste ringa min fru, hon får inte komma hem. Jag kan inte gå ut" sen ropade han på hjälp.

Vilken av dörrarna är hans när man står i trapphuset?
Den till höger när man kommer upp för trappen.

Du minns inte vad det står på hans dörr?
Nej. Det fanns ingen dörr kvar att titta på.

Förhöret avbryts då polis på plats skall inleda förhör med henne.

23:14

Polisen

Förhör

IA Fyrspannsgatan 103 lgh 1101

Signerat av

Signerat datum

Enhet	Diarienr
Region Stockholm, Grova brottssektion PO Sthlm Nord	5000-K1204392-23

Hörd person	Personnummer
Komowska, Patricia	

Den hörde är	ID Styrkt	Sätt	Ställning till misstänkt - målsägande - vittne
Vittne	Ja	Passbild, RES	

Tolk	Språk

Ytterligare information om anledning till förhör	Underrättad om misstanke
Patricia informerades om att detta var ett förhör och att hon hördes som vittne.	

Underrättad om 12 § FUK	Underrättad om rätt till försvarare	Godtar den försvarare som rätten förordnar	Försvarare/ombud närvarande

Försvarare/ombud önskas

Förhörsledare	Förhörsdatum	Förhör påbörjat	Förhör avslutat
Ragnar Wredh	2023-09-26	00:06	00:23

Förhörsplats	Typ av förhör	Förhörssätt
	RB 23:6	Konceptförhör

Förhörsvittne	Utskrivet av

Berättelse

Förhörsledarens frågor och kommentarer kommer att skrivas i kursiv stil.

Berätta fritt:

Patricia berättade att hon bodde på Fyrspannsgatan 103 vägg i vägg med den lägenhet som sprängdes.

Jag skulle duscha, klockan var cirka 21. Jag hade musiken på men hörde ändå en duns. Jag gick in i sovrummet och kollade ut genom fönstret. Då såg jag två killar på parkeringen. Sen hörde jag världens smäll.

Berätta mer om de här killarna:
Jag tänkte inte på dom, dom såg så alldagliga ut. Dom såg unga ut, cirka 25 år. Dom var inte mörkhyade men kanske kom från något "arabisktalande land".

Såg du hur de var klädda?
Tänkte inte alls på det. Dom såg så alldagliga ut. Dom gick lugnt och såg inte ut att ha bråttom.

Såg du vart dom gick?
Nej.

Vad hände sen?
Efter jag hörde den höga smällen tittade jag ut genom fönstret igen och såg glassplitter och grejer. Jag ringde 112 sen sprang jag ut i trapphuset och började hjälpa folk ut. Sen kom

HEMLIG

polisen.

Hur lång tid var det mellan att det smällde och polisen kom?
Ca 5 - 6 minuter.

Såg du något speciellt under den tiden, folk du inte känner igen eller liknande?
Nej, jag tycker att jag kände igen de flesta.

Hur väl känner du dina grannar?
Jag vet vilka som bor där.

Vad vet du om personerna i lägenheten som sprängdes?
Jag vet att han brukar stå på sin balkong och röka braj och att han bor där med sin fru.

Har det varit något speciellt du lagt märke till på senaste tiden, folk som du inte känner igen eller spring i trapphuset eller liknande?
Nej. Det kanske har stått lite mer bilar utanför än vanligt.

Kan du beskriva bilarna?
En svart Audi och en vit skåpbil.

När såg du dom?
I torsdags förra veckan kanske.

Fick du några skador?
Nej men det tjuter lite i öronen. Det var en sådan sjuk smäll. Han som bor mitt emot, Goran. Han såg dom som hade bomben. Han såg att dom tappade den och det var det som var den första dunsen.

Är det Goran som berättat det här för dig?
Ja, jag har inte sett det själv.

Tillägg?
Nej, inget jag kommer på nu.

Förhöret uppläst utan erinran.

Polisen

Förhör

Förhör 2 Fyrspannsgatan 103 lgh 1101 - såg två män

Signerat av

Signerat datum

Enhet	Diarienr
Region Stockholm, Grova brott 6 PO Sthlm Nord	5000-K1204392-23

Hörd person	Personnummer
Komowska, Patricia	

Den hörde är	ID Styrkt	Sätt	Ställning till misstänkt - målsägande - vittne
Vittne	Ja	Dataslagning - passbild i RES	

Tolk	Språk

Ytterligare information om anledning till förhör	Underrättad om misstanke
Patricia informeras om att hon förhörs som vittne och hon intygar att hon förstår vad det innebär.	

Underrättad om 12 § FUK	Underrättad om rätt till försvarare	Godtar den försvarare som rätten förordnar	Försvarare/ombud närvarande

Försvarare/ombud önskas

Förhörsledare	Förhörsdatum	Förhör påbörjat	Förhör avslutat
André Estephan	2023-10-12	14:17	14:41

Förhörsplats	Typ av förhör	Förhörssätt
	RB 23:6	Telefonförhör

Förhörsvittne	Utskrivet av
	AE

Berättelse

Förhörsledarens frågor och anteckningar kommer att skrivas i kursivt.

Patricia informeras om att hon förhörs som vittne och hon intygar att hon förstår vad det innebär.

Vart befann du dig innan explosionen?
Jag var ute och slängde soporna och då uppmärksammade jag två personer runt 20-25 års åldern.

Vart någonstans ser du dem?
Mellan Fyrspannsgatan 101 - 103 mot parkeringen.

Hur uppfattade du dem?
Dem var vanliga, stod och snackade med varandra. Rökte en cigarett med.

Vilken tid var detta?
Runt 20:55 skulle jag tro.

Och i nära anslutningen till explosionen, gjorde du några andra iakttagelser då?
Efter jag slängde soporna så skulle jag duscha sen hörde jag en hög duns och gick då för att titta ut genom fönstret men såg inget så gick tillbaka mot badrummet men sen kom en mycket högre smäll och då gick jag tillbaka till fönstret och ringde 112 samtidigt och även då för att se vad som hade hänt. Sen det jag såg där ute var bara grannar. Sen de två jag såg tidigare när jag slängde soporna var inte kvar.

Sen efter allt som hade hänt och att polisen var på plats så kom det en man med en engelsk/svensk

HEMLIG

brytning och frågade vad som hade hänt. Honom hade jag inte sett tidigare.

Vart ifrån gjorde du dina iakttagelser?
Jag var i mitt sovrum och såg ut mot parkeringsplatsen. Både vid första tillfället och det efter explosionen. Vid första tillfället såg jag ingenting och efter explosionen såg jag massa glas.

Såg du några misstänkta personer?
Har inte sett några andra mer än de två jag nämnde om tidigare.

Ungefär hur länge står du vid fönstret efter smällen?
I ca 10–15 sekunder för sen springer jag ut för att hjälpa min granne Goran som bor på adressen där explosionen var.

Har du observerat något fordon?
Nej inget speciellt den dagen faktiskt.

Hur såg de här två personerna ut?
Såg ut att komma ifrån Mellanöstern, ca 23 års åldern. Men inte mer än så.

Fanns det någon bil som dem var vid eller stod vid?
Nej det såg jag inte.

Ser du dem båda när du är på väg till soprummet och på vägen tillbaka?
Bara när jag gick tillbaka till min lägenhet.

Hörde du om de sa något?
Nej.

Upplevde du om de pratade något annat språk?
Nej men svenska tror jag. Dem hälsade också på mig när jag gick hem.

Fick du uppfattning att de bor på adressen?
Nej inget speciellt, har inte sett dem tidigare.

Förhöret är uppläst utan invändningar eller tillägg.

HEMLIG

EkoStenArt
Creative Blade
Fyrspannsgatan
Fyrspannsgatan
Fyrspannsgatan
Sandviksvägen
Hässelby begravningsplats
Bruksvägen
Bruksvägen
Bruksvägen
Vassbrinken
Gullegårdsgränd
Gullegårdsgränd
Gullegårdsgränd
Här stod männen

Polisen

Förhör

IA Inringare 112 Fyrspannsgatan 57 lgh 1203

Signerat av

Signerat datum

Enhet	Diarienr
Region Stockholm, Grova brott 6 PO Sthlm Nord	5000-K1204392-23

Hörd person	Personnummer
Börjesson, Christian	

Den hörde är	ID Styrkt	Sätt	Ställning till misstänkt - målsägande - vittne
Vittne	Ja	Kontrollfrågor	

Tolk	Språk

Ytterligare information om anledning till förhör	Underrättad om misstanke
Explosion på Fyrspannsvägen	

Underrättad om 12 § FUK	Underrättad om rätt till försvarare	Godtar den försvarare som rätten förordnar	Försvarare/ombud närvarande

Försvarare/ombud önskas

Förhörsledare	Förhörsdatum	Förhör påbörjat	Förhör avslutat
Mattias Nyström	2023-10-03	10:58	11:05

Förhörsplats	Typ av förhör	Förhörssätt
	RB 23:6	Telefonförhör

Förhörsvittne	Utskrivet av

Berättelse

Kristian berättar att han var hemma och satt hemma och spelade dator med sin sambo. Dom bor på Fyrspannsgatan 57.
Dom hörde smällen men inte ut och kollade vad det kan ha varit. De ringde 112 men strax efteråt kom det fullt med poliser och brandkår och dom sa det att vi går inte ut för att störa dom. Strax vid smällen så kollade vi ut genom fönstret men såg ingenting, inget avvikande som bilar eller personer. Vi trodde att det eventuellt var en trafikolycka först men förstod senare att det var något större.

Kommer inte ihåg vad klockan var när jag ringde 112, jag tar ångestdämpande medicin och kan ha svårt att uppfatta tider mm.

Uppläst och godkänt

Polisen

Förhör

IA Inringare 112 Fyrspannsgatan 89

Signerat av

Signerat datum

Enhet	Diarienr
Region Stockholm, Grova brott 6 PO Sthlm Nord	5000-K1204392-23

Hörd person	Personnummer
Ali, Ferhad	

Den hörde är	ID Styrkt	Ställning till misstänkt - målsägande - vittne
Vittne	Nej	

Tolk	Språk

Ytterligare information om anledning till förhör	Underrättad om misstanke
Explosion på Fyrspannsgatan	

Underrättad om 12 § FUK	Underrättad om rätt till försvarare	Godtar den försvarare som rätten förordnar	Försvarare/ombud närvarande

Försvarare/ombud önskas

Förhörsledare	Förhörsdatum	Förhör påbörjat	Förhör avslutat
Mattias Nyström	2023-10-03	14:20	14:29

Förhörsplats	Typ av förhör	Förhörssätt
	RB 23:6	Telefonförhör

Förhörsvittne	Utskrivet av

Berättelse

Jag kommer ihåg att jag var hemma hos min flickvän Mikaela som bor på adressen, hon bor på Fyrspannsgatan 89.
Jag och Mikaela hade varit och handlat ett par timmar tidigare.
Vi kom någon timme innan explosionen, kom hem vid 19 tiden.

Jag satt i köket och spelade på min dator. Jag såg sedan en explosion men jag såg ingen person alls i närheten. Explosionen var ett vitt ljus och jag visste inte vad det var till en början men förstod sedan att det var en bomb.

Vi blev rädda och gömde oss i garderoben, vi har ju hört att oskyldiga blir skjutna och vi ville inte ställa oss vid fönster eller så.
Jag ringde 112 så fort jag kunde. Det var senare en polis som kom in i lägenheten och det kändes tryggt.
Jag svarade på frågorna om vi sett något eller hört något avvikande men det hade vi inte gjort.
Vi känner oss inte alls så trygga i Hässelby så jag är hos mina föräldrar i Skogås just nu.
Önskar att jag hade mer att bidra mer med men tyvärr har jag inte det.

Uppläst och godkänt

Polisen

Förhör

IA Inringare 112 Maltesholmsvägen

Signerat av

Signerat datum

Enhet	Diarienr
Region Stockholm, Grova brott 6 PO Sthlm Nord	5000-K1204392-23

Hörd person	Personnummer
Carlström, Sara	

Den hörde är	ID Styrkt	Sätt	Ställning till misstänkt - målsägande - vittne
Vittne	Ja	Kontrollfrågor	

Tolk	Språk

Ytterligare information om anledning till förhör	Underrättad om misstanke
Hörs som vittne med anledning av ALLMÄNFARLIG VÅRDSLÖSHET	

Underrättad om 12 § FUK	Underrättad om rätt till försvarare	Godtar den försvarare som rätten förordnar	Försvarare/ombud närvarande

Försvarare/ombud önskas

Förhörsledare	Förhörsdatum	Förhör påbörjat	Förhör avslutat
Lukas Nyman	2023-10-03	09:52	09:56

Förhörsplats	Typ av förhör	Förhörssätt
Ringförhör	RB 23:6	Telefonförhör

Förhörsvittne	Utskrivet av	
	LN	Konceptförhör

Berättelse

Förhörsledarens frågor och kommentarer kommer att skrivas i kursiv stil. Vittnets svar kommer att skrivas i brödtext. Förhörsledare(FL) är Lukas Nyman.

FL - Varför ringde du 112?
21:08 lät det boom, jag gick ut på balkongen för att kolla innergården men såg ingenting så då ringde jag 112.

FL – Vart var du när du ringde 112?
Jag var inne i lägenheten, min adress på Maltesholmsvägen.

FL – Har du sett något i samband med detta?
Nej.

FL – Någon som kom till platsen eller lämnade den som du reagerade på?
Nej, jag har inte sett någon.

Uppläst och godkänt.

Polisen

Förhör

IA Inringare 112

Signerat av

Signerat datum

Enhet	Diarienr
Region Stockholm, Grova brott 6 PO Sthlm Nord	5000-K1204392-23

Hörd person	Personnummer
Ejrefalk, Stefan	

Den hörde är	ID Styrkt	Sätt	Ställning till misstänkt - målsägande - vittne
Vittne	Ja	Kontrollfrågor	

Tolk	Språk

Ytterligare information om anledning till förhör	Underrättad om misstanke
Sprängning i Hässelby 2023-09-25	

Underrättad om 12 § FUK	Underrättad om rätt till försvarare	Godtar den försvarare som rätten förordnar	Försvarare/ombud närvarande

Försvarare/ombud önskas

Förhörsledare	Förhörsdatum	Förhör påbörjat	Förhör avslutat
Diana Arroyo	2023-09-29	13:31	14:16

Förhörsplats	Typ av förhör	Förhörssätt
	RB 23:6	Telefonförhör

Förhörsvittne	Utskrivet av	
	DA	Konceptförhör

Berättelse

Förhörsledarens frågor och anteckningar skrivs i *kursivt.*

Med anledning av att Stefan ringde till 112 angående händelsen kontaktades han per telefon i syfte att se vilka iakttagelser han hade gjort.

Berätta fritt om dina iakttagelser.
Jag var ute med mina hundar på kvällen. Det finns en liten äng mellan Kurirgatan och Friherregatan och när jag går där så hör jag en galet hög smäll. Smällen i sig gjorde att jag kände att det var en bomb. Det var en kraftfull explosion av högre karaktär. Jag ringde till 112 och de sa då att de inte fått in sådan rapport eller information. De dubbelkollade med polisen, som inte heller hade fått någon rapportering. Vi avslutar det samtalet. Jag går mot Hässelby strand där jag tyckte att explosionen kom ifrån. Jag kände krutaktig doft. Passerar melonparken som var i närheten (ca 200 meter) från platsen där explosionen ägde rum.

Jag tittar mig runt men ser inga personer i området. Jag tittade efter något jag inte brukar se. Jag tog mig ned mot platsen. Då började jag höra utryckningsfordon.

Det jag lägger märke till är att på en parkbänk vid Melongatan, fyrspanngatan sitter en kvinna på en bänk och grät jättemycket och det visade det sig att hon bodde i porten där explosionen skett. Hon satt med en man och jag kände att mannen hade koll på henne.

Sedan kom polisen och jag pratade med första tillgängliga polis. Jag sa till dem att de borde prata med kvinnan för att hon verkade ha med detta att göra, hon verkade ha blivit utsatt. Hon blev väl omhändertagen av polis och ambulans. Det fanns ingen anledning för mig att vara kvar.

HEMLIG

Lade du märke till någonting i området innan explosionen?
Nej. Ingenting speciellt.

Såg du några personer röra sig i området?
Nej, såg ingen annan än en kvinna som var ute med sin hund. De var lite längre bort just då. Jag kanske var 1 km från platsen när jag hörde smällen. Vid 21:08 ringde jag 112. Jag ringde precis när det sprängde.

Såg du något fordon?
Nej, inte från där jag stod. Och inte under tiden jag gick ned mot fyrspannsvägen. Jag letade efter något som inte stämde. Det kändes som att jag verkligen letade efter saker som inte stämde. Ingenting var i rörelse vid Melonparken.

Har du pratat med personer i omgivningen?
Bara med en utav mina grannar som också var ute med hunden. De bor på kurirgatan 7. Hon som var ute med sin hund heter Karin. Vi har pratat om att vi båda var ute med hunden när explosionen skedde.

Har du hört om någon gjort iakttagelser i området?
Nej. Bara pratat med Karin om att hennes hund blev livrädd och att de gick hem.

Vägen du gick på när du gick mot brottsplatsen. Är det en bilväg?
Nej, det är en gångväg. Jag passerar dock olika vägar. Går över Friherregatan och kommer till ett parkområde. På gångvägen kan man lätt åka elsparkcykel eller cykla. Det finns inga träd där utan det är en öppen yta, så går man där så ser man ganska bra.

Vilken tid passerade du Friherregatan?
Passerar nog samtidigt jag pratar med 112. Tror jag passerade Friherregatan kl. 21:12.

Hörde du någonting?
Nej, jag gick mest och pratade med hundarna. Sedan kom den sinnessjuka explosionen. Jag sprängde i militären så jag kunde höra att det var av högre kaliber. Det var ingenting litet.

Önskar du tillägga någonting?
Nej. Bara det att gärningspersonerna inte tog den vägen jag gick.

Uppläst utan invändning.

Polisen

Förhör

IA Inringare 112

Signerat av

Signerat datum

Enhet	Diarienr
Region Stockholm, Utredningsjour 15 PO Sthlm Nord	5000-K1204392-23

Hörd person	Personnummer
Wennberg Wikner, Peter	

Den hörde är	ID Styrkt	Ställning till misstänkt - målsägande - vittne
Annan	Nej	

Tolk	Språk

Ytterligare information om anledning till förhör	Underrättad om misstanke
Förhör med anledning av möjliga iakttagelser under kvällen	

Underrättad om 12 § FUK	Underrättad om rätt till försvarare	Godtar den försvarare som rätten förordnar	Försvarare/ombud närvarande

Försvarare/ombud önskas

Förhörsledare	Förhörsdatum	Förhör påbörjat	Förhör avslutat
Max Åhlén	2023-09-25	22:36	22:43

Förhörsplats	Typ av förhör	Förhörssätt
	RB 23:3	

Förhörsvittne	Utskrivet av

Berättelse

22:38

Kan du berätta med egna ord vad som hände?
Jag skulle gå till köket och hämta något att dricka. Vi har utsikt så att vi ser mälaren. Jag tittar ut och då kom det en smäll så att fönster och golv skakade. Man har ju hört fyrverkerier förut men det här var inte en sån. Det var en lite chock.

Såg du några personer utanför?
Nej vi bor åt mälar hållet och där bor vi på fjärde våningen mot baksidan. Det är dåligt med belysning och det brukar vara dött där. Vi hade ganska högt ljud på TVn så det var bara smällen som överröstade.

Vilken tid kom smällen?
Då jag ringde in så var klockan 21:07-21:08 där någonstans.

Har ni något annat som ni tänkt på som sticker ut i närheten?
Nej

22:43

Polisen

Förhör

IA Inringare 112

Signerat av

Signerat datum

Enhet	Diarienr
Region Stockholm, Utredningsjour 15 PO Sthlm Nord	5000-K1204392-23

Hörd person	Personnummer
Björklund, Lars Gunnar	

Den hörde är	ID Styrkt	Ställning till misstänkt - målsägande - vittne
Annan	Nej	

Tolk	Språk

Ytterligare information om anledning till förhör	Underrättad om misstanke
Förhör med anledning av iakttagelser under kvällen	

Underrättad om 12 § FUK	Underrättad om rätt till försvarare	Godtar den försvarare som rätten förordnar	Försvarare/ombud närvarande

Försvarare/ombud önskas

Förhörsledare	Förhörsdatum	Förhör påbörjat	Förhör avslutat
Max Åhlén	2023-09-25	22:45	22:51

Förhörsplats	Typ av förhör	Förhörssätt
	RB 23:3	Telefonförhör

Förhörsvittne	Utskrivet av
	Konceptförhör

Berättelse

Vad har du sett eller hört?
Jag hörde en smäll strax efter aktuellt.
Jag stack ut näsan strax efter för att se ifall jag såg något men det var väldigt lugnt ute.

Du har inte sett några personer eller en bil i området?
Nej

Du har inte märkt något annat som du reagerat på?
Nej inte mer än en helikopter som kom sen.

22:51

Polisen

Förhör

IA Inringare 112 - Kavenldunsgränd 5

Signerat av

Signerat datum

Enhet	Diarienr
Region Stockholm, Utredningsjour 15 PO Sthlm Nord	5000-K1204392-23

Hörd person			Personnummer
Hormos, Daniella			
Den hörde är	ID Styrkt	Ställning till misstänkt - målsägande - vittne	
Vittne	Nej		
Tolk		Språk	

Ytterligare information om anledning till förhör	Underrättad om misstanke
Förhör med anledning av iakttagelser under kvällen	

Underrättad om 12 § FUK	Underrättad om rätt till försvarare	Godtar den försvarare som rätten förordnar	Försvarare/ombud närvarande
Försvarare/ombud önskas			

Förhörsledare	Förhörsdatum	Förhör påbörjat	Förhör avslutat
Max Åhlén	2023-09-25	22:53	
Förhörsplats	Typ av förhör	Förhörssätt	
	RB 23:3		
Förhörsvittne	Utskrivet av		

Berättelse

Kan du berätta vad som hände?

VI sitter i vardagsrummet och sen så hör vi ett väldigt starkt ljud. Både jag och min syster reagerade och det lät som en explosion. Det var inget som syntes från mig. Det kanske inte var på min gata. Jag vet inte ifall det var mot åkermyntan, smedhagsvägen eller hässelby gård. Ljudet var ganska tjockt, mörkt, basaktigt. Det var ungefär 21:07 någonstans kom smällen.

Du har inte sett någon bil eller person eller annat som sticker ut?

Nej vi ser inte ut så bra från vardagsrummet.

22:58

Polisen

Förhör

IA Inringare 112 - Fyrspannsgatan 89 lgh 1001

Signerat av

Signerat datum

Enhet	Diarienr
Region Stockholm, Utredning 1 LPO Sollentuna	5000-K1204392-23

Hörd person	Personnummer
Markenlind, Åse	

Den hörde är	ID Styrkt	Ställning till misstänkt - målsägande - vittne
Vittne	Nej	

Tolk	Språk

Ytterligare information om anledning till förhör	Underrättad om misstanke
Inringare till 112	

Underrättad om 12 § FUK	Underrättad om rätt till försvarare	Godtar den försvarare som rätten förordnar	Försvarare/ombud närvarande

Försvarare/ombud önskas

Förhörsledare	Förhörsdatum	Förhör påbörjat	Förhör avslutat
Fredrik Kramp	2023-09-25	22:46	22:55

Förhörsplats	Typ av förhör	Förhörssätt
	RB 23:6	

Förhörsvittne	Utskrivet av

Berättelse

Åse berättade att hon bor på Fyrspangatan 89 på markplan. Åse har alla fönster ut mot en park. Åse kunde inte se vilken fastighet som hade blivit utsatt.

Vid tillfället satt Åse och tittade i sin mobiltelefon när hon hörde "knack" ljud ifrån väggarna i lägenheten. Åse tyckte det var märkligt och direkt efter, max 1 minut så kom en enorm smäll, en explosion. Åse kan inte säga om knackningarna och smällen hör ihop.

Åse ringde direkt 112 och tittade ut mot parken. Där var det helt som vanligt.

På frågan om Åse kunde beskriva smällen, explosionen uppgav hon
En jättekraftigt smäll, bara en.

Uppläst godkänt

Polisen

Förhör

IA Inringare112

Signerat av

Signerat datum

Enhet	Diarienr
Region Stockholm, Grova brottssektion PO Sthlm Nord	5000-K1204392-23

Hörd person	Personnummer
Edsborn, Ingemar	

Den hörde är	ID Styrkt	Sätt	Ställning till misstänkt - målsägande - vittne
Vittne	Ja	Kontrollfrågor via PIL	

Tolk	Språk

Ytterligare information om anledning till förhör	Underrättad om misstanke
Hörs som vittne gällande Allmänfarlig ödeläggelse, Hässelby 25 september 2023.	

Underrättad om 12 § FUK	Underrättad om rätt till försvarare	Godtar den försvarare som rätten förordnar	Försvarare/ombud närvarande

Försvarare/ombud önskas

Förhörsledare	Förhörsdatum	Förhör påbörjat	Förhör avslutat
Asmir Cancarevic	2023-09-25	22:06	22:13

Förhörsplats	Typ av förhör	Förhörssätt
	RB 23:6	Telefonförhör

Förhörsvittne	Utskrivet av	
	AC	Konceptförhör

Berättelse

Vad har du sett eller hört under kvällen?
Jag hörde en rejäl smäll som skallra till i alla rutor, Då ringde jag direkt till SOS alarm och det tog en minut innan jag framme.

Vad gjorde du förutom att ringa till SOS alarm?
Jag gick ut för att låsa min cykel alltså låsa in den för kvällen. På Framsidan av porten där jag bor. Utanför min ytterdörr. Den vetter inte mot Fyrspannsgatan. Så höll jag på med det och sedan luktade det krutrök på gatan. Jag cykla mot Fyrspannsgatan då var polis redan där.

Vilken tid?
Ca 4-5 minuter efter smällen.

Såg du någon som du anser stack ut när du var utanför?
Nej. Däremot hörde jag från min granne att han hörde en bil som åkte iväg i hög fart.

Hörde bilen i hög fart efter smällen?
Jag vet inte. Han sa bara att han hörde en bil i hög fart. Sen om det var innan eller efter vet jag inte.

Vad heter grannen?
Han bor i väg i väg mot mig, Johan Molitor.

Förhör uppläst och godkänd.

Polisen

Förhör

IA Inringare 112 Fyrspannsgatan 57 lgh 1203

Signerat av

Signerat datum

Enhet	Diarienr
Region Stockholm, Grova brottssektion PO Sthlm Nord	5000-K1204392-23

Hörd person	Personnummer
Börjesson, Christian	

Den hörde är	ID Styrkt	Sätt	Ställning till misstänkt - målsägande - vittne
Vittne	Ja	Kontrollfrågor via PIL	

Tolk	Språk

Ytterligare information om anledning till förhör	Underrättad om misstanke
Hörs som vittne gällande Allmänfarlig ödeläggelse, Hässelby 25 september 2023.	

Underrättad om 12 § FUK	Underrättad om rätt till försvarare	Godtar den försvarare som rätten förordnar	Försvarare/ombud närvarande

Försvarare/ombud önskas

Förhörsledare	Förhörsdatum	Förhör påbörjat	Förhör avslutat
Asmir Cancarevic	2023-09-25	22:13	22:20

Förhörsplats	Typ av förhör	Förhörssätt
	RB 23:6	Telefonförhör

Förhörsvittne	Utskrivet av
	AC

Berättelse

Vad har du sett eller hört under kvällen?
Jag har inte sett något. Jag hörde bara att det small. Vi valde att inte gå ut och titta.

Vilka är vi?
Jag och min sambo Sebastian.

När ni hörde smällen, tittade ni ut genom fönster?
Ja vi tittade ut men vi såg inget, såg ingen person alls. Bara grannar som tittade ut från sina fönster.

Såg ni några skador?
Nej.

Kan du beskriva smällen du hörde?
Det small och det skakade i fönster. Det lät inte som en bil smäll så jag valde att ringa polisen.
Sen så dök polisen upp här. Har inget mer att säga.

Förhör uppläst och godkänd.

Polisen

Förhör

IA Inringare 112 Persikogatan 26 lgh 1401

Signerat av

Signerat datum

Enhet	Diarienr
Region Stockholm, Grova brottssektion PO Sthlm Nord	5000-K1204392-23

Hörd person	Personnummer
Engert, Linda	

Den hörde är	ID Styrkt	Ställning till misstänkt - målsägande - vittne
Vittne	Nej	

Tolk	Språk

Ytterligare information om anledning till förhör

Underrättad om misstanke

Hörs som vittne gällande Allmänfarlig ödeläggelse, Hässelby 25 september 2023.

Underrättad om 12 § FUK	Underrättad om rätt till försvarare	Godtar den försvarare som rätten förordnar	Försvarare/ombud närvarande

Försvarare/ombud önskas

Förhörsledare	Förhörsdatum	Förhör påbörjat	Förhör avslutat
Asmir Cancarevic	2023-09-25	22:30	22:44

Förhörsplats	Typ av förhör	Förhörssätt
	RB 23:6	Telefonförhör

Förhörsvittne	Utskrivet av	
	AC	Konceptförhör

Berättelse

Kan du berätta vad du har sett eller hört?
Jag har inte sett något utan jag kände bara att jag det small och skaka i lägenheten och fönster. En riktig kraftig explosion kände jag. Då ringde jag 112. Jag vågade inte gå ut. Jag hörde bara själva smällen men jag såg inget.

Vad gjorde du direkt efter du hörde smällen?
Jag ringde 112.

Tittade du ut genom ett fönster?
Jag har fönster mot alla håll. Jag kollade ut mot vattnet och andra hållet för att kolla så det inte var gränsade port, grann port eller på gården. Jag såg bara grannar som gick ut som kollade. Då fattade jag att det var något. Det var en jättesmäll.

Såg du någon bil i rörelse när du tittade ut?
Nej det gjorde jag inte. Det var förvånansvärt lugnt. Jag har inte sett något avvikande.

Förhör uppläst och godkänd.

Polisen

Förhör

IA Inringare 112 Friherregatan 115

Signerat av

Signerat datum

Enhet	Diarienr
Region Stockholm, Grova brottssektion PO Sthlm Nord	5000-K1204392-23

Hörd person	Personnummer
Samuelsson, Jens	

Den hörde är	ID Styrkt	Sätt	Ställning till misstänkt - målsägande - vittne
Vittne	Ja	Kontrollfrågor via PIL	

Tolk	Språk

Ytterligare information om anledning till förhör	Underrättad om misstanke
Hörs som vittne gällande Allmänfarlig ödeläggelse, Hässelby 25 september 2023.	

Underrättad om 12 § FUK	Underrättad om rätt till försvarare	Godtar den försvarare som rätten förordnar	Försvarare/ombud närvarande

Försvarare/ombud önskas

Förhörsledare	Förhörsdatum	Förhör påbörjat	Förhör avslutat
Asmir Cancarevic	2023-09-25	22:47	22:55

Förhörsplats	Typ av förhör	Förhörssätt
	RB 23:6	Telefonförhör

Förhörsvittne	Utskrivet av
	AC

Berättelse

Vad har du sett eller hört?
En rejäl smäll, största smällen sedan lumpen. Jag bor 250-300 ifrån där det sprängdes, en rak linje. Jag har inte sett något. Jag hörde det smälla och gick ut på balkongen men det är massa träd i vägen jag såg inget.
Det var så mycket sprängningar och bombningar så jag ringde polisen.

Hörde en eller fler smällar?
En, en kraftig smäll.

Hur länge var du ute på din balkong?
3-5 minuter.

Hörde du någon bil som åkte iväg?
Nej det gjorde jag inte. Jag det är svårt att säga vart smällen kom ifrån. Men så länge jag stod på balkongen så var det ingen som kom.

Förhör uppläst och godkänd utan invändningar.

Polisen

Förhör

IA Inringare 112

Signerat av

Signerat datum

Enhet	Diarienr
Region Stockholm, Grova brottssektion PO Sthlm Nord	5000-K1204392-23

Hörd person	Personnummer
Carlström, Sara	

Den hörde är	ID Styrkt	Ställning till misstänkt - målsägande - vittne
Vittne	Nej	

Tolk	Språk

Ytterligare information om anledning till förhör

Underrättad om misstanke

Hörs som vittne gällande Allmänfarlig ödeläggelse, Hässelby 25 september 2023.

Underrättad om 12 § FUK	Underrättad om rätt till försvarare	Godtar den försvarare som rätten förordnar	Försvarare/ombud närvarande

Försvarare/ombud önskas

Förhörsledare	Förhörsdatum	Förhör påbörjat	Förhör avslutat
Asmir Cancarevic	2023-09-25	23:21	23:25

Förhörsplats	Typ av förhör	Förhörssätt
	RB 23:6	Telefonförhör

Förhörsvittne	Utskrivet av	
	AC	Konceptförhör

Berättelse

Vad har du sett eller hört?
Jag hörde en smäll 21:08 det lät som om något rasade. Jag vet att klockan var 21:08 för jag spelade spel på telefonen och när jag hörde smällen så tittade jag på klockan.

Vad gjorde du direkt efter du hörde smällen?
Jag gick ut på balkongen som är riktad mot innergården för att se rök eller något. Men jag såg inget och ringde 112. Det har var incidenter på Piongränd tidigare och ville kolla om det var något där.

När du var på balkongen. Hur länge var du där ute?
Jag var bara på min balkong, kanske 2 minuter. Jag var på balkongen och den är riktad mot innergården.

Såg du något avvikande när du var på balkongen?
Nej.

Förhör uppläst och godkänd utan invändningar.

Polisen

Förhör

IA Inringare 112 Maltesholmsvägen 133 LGH 1203

Signerat av

Signerat datum

Enhet	Diarienr
Region Stockholm, Grova brottssektion PO Sthlm Nord	5000-K1204392-23

Hörd person	Personnummer
Jara Fuster, Francesca Marisol	

Den hörde är	ID Styrkt	Sätt	Ställning till misstänkt - målsägande - vittne
Vittne	Ja	Kontrollfrågor	

Tolk	Språk

Ytterligare information om anledning till förhör	Underrättad om misstanke
Inringare 112.	

Underrättad om 12 § FUK	Underrättad om rätt till försvarare	Godtar den försvarare som rätten förordnar	Försvarare/ombud närvarande

Försvarare/ombud önskas

Förhörsledare	Förhörsdatum	Förhör påbörjat	Förhör avslutat
Axel Petursson	2023-09-26	23:11	23:18

Förhörsplats	Typ av förhör	Förhörssätt
	RB 23:6	Telefonförhör

Förhörsvittne	Utskrivet av
	AP

Berättelse

Fri berättelse:

Jag satt på soffan och jag hörde en stor smäll. Jag tror det gick 5 minuter och då ringde min mamma och grät. Hon bor på nummer 103. Hon sa att det var en bomb och att jag skulle ringa polisen. Jag ringde efter det och mer vet jag inte. Det var en väldigt stark smäll.

Såg du någonting avvikande i anslutning till händelsen?

Nej, vi tittade ut men vi såg ingenting. Jag hörde väldigt mycket hundar.

Förhöret avslutas.

Polisen

Förhör

IA Inringare 112 Kattfotsbacken 14

Signerat av

Signerat datum

Enhet	Diarienr
Region Stockholm, Grova brottssektion PO Sthlm Nord	5000-K1204392-23

Hörd person	Personnummer
Majid, Midia Nazar	

Den hörde är	ID Styrkt	Ställning till misstänkt - målsägande - vittne
Vittne	Nej	

Tolk	Språk

Ytterligare information om anledning till förhör	Underrättad om misstanke
Hörs som vittne gällande Allmänfarlig ödeläggelse, Hässelby 25 september 2023.	

Underrättad om 12 § FUK	Underrättad om rätt till försvarare	Godtar den försvarare som rätten förordnar	Försvarare/ombud närvarande

Försvarare/ombud önskas

Förhörsledare	Förhörsdatum	Förhör påbörjat	Förhör avslutat
Asmir Cancarevic	2023-09-25	23:07	23:09

Förhörsplats	Typ av förhör	Förhörssätt
	RB 23:6	Telefonförhör

Förhörsvittne	Utskrivet av	
	AC	Konceptförhör

Berättelse

Vad har du sett eller hört?
Jag låg i sängen så hörde jag en jättekraftig smäll. Jag blev skrämd av smällen. Sen så tänkte bara att rapportera.

Hörde du en eller flera smällar?
Jag tror det var en 21:08, det var då jag ringde polisen 21:10 och skrev till min syster 21:08.

Vad gjorde direkt efter du hörde smällen?
Jag skrev till min syster och ringde polisen.

Tittade du ut genom något fönster?
Nej det gjorde jag inte. Jag var osäker på vart smällen var så jag vågade inte titta ut.

Förhör uppläst och godkänd utan invändningar.

Polisen

Förhör

IA Inringare 112 Kattfotsbacken 14

Signerat av

Signerat datum

Enhet	Diarienr
Region Stockholm, Grova brottssektion PO Sthlm Nord	5000-K1204392-23

Hörd person	Personnummer
Majid, Mitra Nazar	

Den hörde är	ID Styrkt	Sätt	Ställning till misstänkt - målsägande - vittne
Vittne	Ja	Kontrollfrågor	

Tolk	Språk

Ytterligare information om anledning till förhör	Underrättad om misstanke
Inringare 112.	

Underrättad om 12 § FUK	Underrättad om rätt till försvarare	Godtar den försvarare som rätten förordnar	Försvarare/ombud närvarande

Försvarare/ombud önskas

Förhörsledare	Förhörsdatum	Förhör påbörjat	Förhör avslutat
Axel Petursson	2023-09-26	23:28	23:36

Förhörsplats	Typ av förhör	Förhörssätt
	RB 23:6	Telefonförhör

Förhörsvittne	Utskrivet av
	AP

Berättelse

Fri berättelse
Jag låg i sängen och då hörde vi en jättehög smäll. Mina syskon hörde även det. Vi ringde sedan polisen.

Såg ni någonting?
Nej det var långt ifrån.

Kollade du ut från fönstret?
Vi ringde direkt, jag bor i en radhuslänga så man ser ingenting om man kollar ut.

Har du reagerat på någonting annat avvikande i anslutning till händelsen?
Nej jag låg och sov.

Förhöret avslutas.

Polisen

Förhör

IA Inringare 112 Spiralbacken 29 LGH 1302

Signerat av

Signerat datum

Enhet	Diarienr
Region Stockholm, Grova brottssektion PO Sthlm Nord	5000-K1204392-23

Hörd person	Personnummer
Oksanen, Sammy	

Den hörde är	ID Styrkt	Sätt	Ställning till misstänkt - målsägande - vittne
Vittne	Ja	Kontrollfrågor	

Tolk	Språk

Ytterligare information om anledning till förhör	Underrättad om misstanke
Inringare 112.	

Underrättad om 12 § FUK	Underrättad om rätt till försvarare	Godtar den försvarare som rätten förordnar	Försvarare/ombud närvarande

Försvarare/ombud önskas

Förhörsledare	Förhörsdatum	Förhör påbörjat	Förhör avslutat
Axel Petursson	2023-09-26	23:41	23:45

Förhörsplats	Typ av förhör	Förhörssätt
	RB 23:6	Telefonförhör

Förhörsvittne	Utskrivet av
	AP

Berättelse

Jag hörde en smäll. Det var en väldigt kraftig smäll, det var inga fyrverkier. Väldigt intensiv explosion. Jag tyckte det lät som en handgranat som exploderade. Jag tror det eftersom den lät kompakt. Jag var ute innan vid 20:00 då var jag vid tunnelbanan. Då kom det ett gäng med 5 mörka killar som jag inte kände igen. De gick utåt mot Maltesholmsvägen. Det är det enda avvikande jag har sett.Jag var på toan när det small och har inte sett någonting. Det small ungefär 3–400 meter från mig.

Förhöret avslutas.

Polisen

Förhör

IA Inringare 112 Indalsbacken 12 LGH 1102

Signerat av

Signerat datum

Enhet	Diarienr
Region Stockholm, Grova brottssektion PO Sthlm Nord	5000-K1204392-23

Hörd person	Personnummer
Fachal Garcia Maynez, Rodrigo	

Den hörde är	ID Styrkt	Sätt	Ställning till misstänkt - målsägande - vittne
Vittne	Ja	Kontrollfrågor	

Tolk	Språk

Ytterligare information om anledning till förhör	Underrättad om misstanke
Inringare 112.	

Underrättad om 12 § FUK	Underrättad om rätt till försvarare	Godtar den försvarare som rätten förordnar	Försvarare/ombud närvarande

Försvarare/ombud önskas

Förhörsledare	Förhörsdatum	Förhör påbörjat	Förhör avslutat
Axel Petursson	2023-09-26	00:16	00:23

Förhörsplats	Typ av förhör	Förhörssätt
	RB 23:6	Telefonförhör

Förhörsvittne	Utskrivet av
	AP

Berättelse

Fri berättelse:
Jag var hemma och klockan var strax över 21, mellan 5 över och kvar över 21. Jag låg i soffan i vardagsrummet och hörde en smäll.

Såg du någonting i anslutning?
Nej jag hade fönstret stängd. Jag öppnade balkongdörren men hörde ingenting mer.´

Kollade du ut när du öppnade balkongen?
Ja men jag såg ingenting som jag reagerade på.

Såg du eller hörde någonting innan smällen?
Nej. Jag gick en promenad efter att jag hade ringt, mot Hässelby men jag la inte märke till något förutom blåljuspersonal.

Förhöret avslutas.

Polisen

Förhör

IA Inringare 112

Signerat av

Signerat datum

Enhet	Diarienr
Region Stockholm, Grova brott 6 PO Sthlm Nord	5000-K1204392-23

Hörd person	Personnummer
Krantz, Elliott	

Den hörde är	ID Styrkt	Sätt	Ställning till misstänkt - målsägande - vittne
Annan	Ja	Kontrollfrågor	

Tolk	Språk

Anledning till förhör / Misstankar som misstänkt har underrättats om	Underrättad om misstanke
Grov allmänfarlig ödeläggelse, Fullbordat	
Anledning till förhör / Misstankar som misstänkt har underrättats om	Underrättad om misstanke
Hantering m.m. av explosiva varor (grovt), Fullbordat	
Anledning till förhör / Misstankar som misstänkt har underrättats om	Underrättad om misstanke
Mord, Försök till	

Ytterligare information om anledning till förhör
Angående sprängning i Hässelby 2023-09-25.

Underrättad om 12 § FUK	Underrättad om rätt till försvarare	Godtar den försvarare som rätten förordnar	Försvarare/ombud närvarande

Försvarare/ombud önskas

Förhörsledare	Förhörsdatum	Förhör påbörjat	Förhör avslutat
Diana Arroyo	2023-09-29	10:01	10:25

Förhörsplats	Typ av förhör	Förhörssätt
	RB 23:6	Telefonförhör

Förhörsvittne	Utskrivet av
	DA

Konceptförhör

Berättelse

Förhörsledarens frågor skrivs *i kursivt.*

Med anledning av att Elliot ringde till polisen (11414) angående händelsen kontaktades han per telefon i syfte att se vilka iakttagelser han hade gjort.

Berätta fritt om dina iakttagelser från sprängningen 25 september.
Jag satt hemma och spelade tv-spel. Hörde en kraftig smäll. Min första tanke var att det var byggnadsrivning men då klockan nästan var 22, tänkte jag att det var lite för sent för det. Det var även lite för högt och vibrerade lite för länge.

Vilken adress befann du dig på?
Hässelby på Melongatan 15.

Vad såg du?
Jag gick inte ut. Jag tittade bara ut genom fönstret och kunde varken se eller höra någonting.

Gjorde du några iakttagelser på fordon eller personer kring brottstiden?
Jag hörde polis, räddningstjänster, ambulans, brandmän. Jag hörde ett fordon som det lät som att den åkte i hög hasighet i motsatt riktning. Det lät som att fordonet åkte om man följer vägen från Hässelby strandtorg och inåt mot stan, från gröna linjen.

HEMLIG

Kunde du se någonting?
Nej, jag ser bara skog från mina fönster.

När härda du fordonet som åkte i hög hastighet?
Tre till fem, sex minuter efter att jag hörde första sirenerna i området. Det var svårt att avgöra om det var ett privat fordon eller tjänstefordon utan sirener.

Har du pratat med grannar om iakttagelser?
Nej. Inga iakttagelser eller rykten. Det har mest pratats om allmänna tankar och sorg för de som eventuellt fått åka till sjukhus.

Uppläst utan invändning.

Polisen

Förhör

IA Inringare 112 Friherregatan 1 lgh 1209

Signerat av

Signerat datum

Enhet	Diarienr
Region Stockholm, Grova brott 6 PO Sthlm Nord	5000-K1204392-23

Hörd person	Personnummer
Amarchih, Maja	

Den hörde är	ID Styrkt	Sätt	Ställning till misstänkt - målsägande - vittne
Annan	Ja	Kontrollfrågor	

Tolk	Språk

Anledning till förhör / Misstankar som misstänkt har underrättats om	Underrättad om misstanke
Mord, Försök till	
Hantering m.m. av explosiva varor (grovt), Fullbordat	
Grov allmänfarlig ödeläggelse, Fullbordat	

Ytterligare information om anledning till förhör
Sprängning i Hässelby 2023-09-25.

Underrättad om 12 § FUK	Underrättad om rätt till försvarare	Godtar den försvarare som rätten förordnar	Försvarare/ombud närvarande

Försvarare/ombud önskas

Förhörsledare	Förhörsdatum	Förhör påbörjat	Förhör avslutat
Diana Arroyo	2023-09-29	12:15	12:35

Förhörsplats	Typ av förhör	Förhörssätt
	RB 23:6	Telefonförhör

Förhörsvittne	Utskrivet av	
	DA	Konceptförhör

Berättelse

Med anledning av att Maja ringde till 112 angående händelsen kontaktades hon per telefon i syfte att se vilka iakttagelser hon hade gjort.

Berätta fritt om dina iakttagelser.
Jag har ingenting vettigt att komma med. Jag bor 500-600 meter ifrån. Det var en rejäl smäll och jag ringde till 112. Jag har inte sett någonting. Jag bor inte så nära heller. Jag upplevde att smällen kom snett nedåt mot Hässelby strand.

Vad såg du?
Jag såg ingenting. Jag tittade ut från fönstret när det smällde. Jag ser bara en bakgård från fönstret.

Såg du personer som du inte kände igen röra sig runt brottstiden?
Nej. Det var ingenting speciellt.

Såg du något avvikande?
Det är ganska mörkt på bakgården, vid den tiden. Man ser inte så mycket.

Ser du någon väg från fönstret?

HEMLIG

Nej, man ser små delar av tunnelbanespåret.

Såg du något fordon innan eller efter smällen?
Nej, vi har bra uppsikt på centrum men inte mer än så.

Har du hört någonting från dina grannar angående händelsen?
Nej.

Enligt de uppgifter vi har fått ska du ha sett två personer springa.
Nej, det stämmer inte. Då måste ni ha blandat ihop personer.

Önskar du tillägga någonting?
Nej. Det hördes mycket sirener i området.

Förhöret uppläst utan invändning.

Polisen

Förhör

IA Inringare 112 Fyrspannsgatan 117 lgh 1001

Signerat av

Signerat datum

Enhet	Diarienr
Region Stockholm, Grova brott 6 PO Sthlm Nord	5000-K1204392-23

Hörd person	Personnummer
Goude Svelin, Anna Margaretha	

Den hörde är	ID Styrkt	Ställning till misstänkt - målsägande - vittne
Annan	Nej	

Tolk	Språk

Ytterligare information om anledning till förhör	Underrättad om misstanke
Sprängningen i Hässelby 2023-09-25	

Underrättad om 12 § FUK	Underrättad om rätt till försvarare	Godtar den försvarare som rätten förordnar	Försvarare/ombud närvarande

Försvarare/ombud önskas

Förhörsledare	Förhörsdatum	Förhör påbörjat	Förhör avslutat
Diana Arroyo	2023-09-29	15:33	15:47

Förhörsplats	Typ av förhör	Förhörssätt
	RB 23:6	Telefonförhör

Förhörsvittne	Utskrivet av	
	DA	Konceptförhör

Berättelse

Anna ringde 112 med anledning av händelsen och blev därmed kontaktad för ett förhör i syfte att höra om hon hade gjort några iakttagelser.

Anna hörde bara smällen och försökte lokalisera vart smällen kom ifrån. Hon sprang ut på balkongen. Ingen hade sett någonting som var konstigt. Hon gjorde inga iakttagelser av något fordon eller annat färdmedel. Anna vet att det stod personer på sidan av hennes hus men de var bara där och tittade. Det är endast ett hus mellan Annas bostad och huset där sprängningen skedde.

Polisen

Förhör

IA Inringare 112 Fyrspannsgatan 117 lgh 1001

Signerat av

Signerat datum

Enhet	Diarienr
Region Stockholm, Grova brott 6 PO Sthlm Nord	5000-K1204392-23

Hörd person	Personnummer
Goude Svelin, Anna Margaretha	

Den hörde är	ID Styrkt	Sätt	Ställning till misstänkt - målsägande - vittne
Vittne	Ja	Kontrollfrågor	

Tolk	Språk

Ytterligare information om anledning till förhör	Underrättad om misstanke
Sprängningen på Fyrspannsgatan	

Underrättad om 12 § FUK	Underrättad om rätt till försvarare	Godtar den försvarare som rätten förordnar	Försvarare/ombud närvarande

Försvarare/ombud önskas

Förhörsledare	Förhörsdatum	Förhör påbörjat	Förhör avslutat
Mattias Nyström	2023-10-03	09:50	09:59

Förhörsplats	Typ av förhör	Förhörssätt
	RB 23:6	Telefonförhör

Förhörsvittne	Utskrivet av

Berättelse

Anna berättar att hon låg och tittade på tv, kändes som om att huset hoppade till. Vi alla i lägenheten hoppade till och undrade vad som hände. Vi gick ut på balkongen och tittade runt omkring. Först och främst kollade vi om det var runt vårat hus.
Kollade om vi såg något avvikande som konstiga mopeder eller avvikande bilar men såg ingenting. Vi pratade med grannar som också hade kommit ut på balkongerna, ingen hade sett något.
Vi tittade aktivt efter avvikande beteende, vi ringde dessutom till en granne som bodde högst upp i huset för att se om hon kunde något från hennes balkong men det hade hon inte gjort.

Jag ringde 112 kl 21:09 och det hände någon minut innan, det var även kö in till 112.

Inte hört något från grannarna efteråt heller.

Hör jag något mer efteråt så hör jag av mig berättar Anna

Uppläst och godkänt

Polisen

Förhör

IA Inringare 112

Signerat av

Signerat datum

Enhet	Diarienr
Region Stockholm, Grova brottssektion PO Sthlm Nord	5000-K1204392-23

Hörd person	Personnummer
Vicencio, Alexis	

Den hörde är	ID Styrkt	Sätt	Ställning till misstänkt - målsägande - vittne
Vittne	Ja	Kontrollfrågor	

Tolk	Språk

Ytterligare information om anledning till förhör	Underrättad om misstanke
Inringare 112.	

Underrättad om 12 § FUK	Underrättad om rätt till försvarare	Godtar den försvarare som rätten förordnar	Försvarare/ombud närvarande

Försvarare/ombud önskas

Förhörsledare	Förhörsdatum	Förhör påbörjat	Förhör avslutat
Axel Petursson	2023-09-26	23:02	23:08

Förhörsplats	Typ av förhör	Förhörssätt
	RB 23:6	Telefonförhör

Förhörsvittne	Utskrivet av
	AP

Berättelse

Fri berättelse
Jag hade precis kommit ut till balkongen för att röka. I den stunden hörde jag att någon krossade porten i min port. Några sekunder efter så small det.

Såg du någonting?
Det är väldigt speciellt hur våra portar låter. Jag hörde att någon försökte öppna dörren och sedan hörde jag att det krossades. Efter några sekunder så small det. Jag hörde rörelser och jag trodde att det rörde på sig vid 101. Det var efter att någon hade krossat rutan. Jag hörde dock inga röster. Jag ringde sedan er och jag pratade med grannarna genom fönstret med grannarna nedanför. De berättade att det rök men att det inte brann och att någon ropade på hjälp.

Hörde du någon som ropade på hjälp?
Jag hörde en man som skrek men jag hörde inte vad han sa.

Hur lång tid efter detonationen var det?
Kanske en minut efter.

Har du sett någonting avvikande i anslutning till händelsen som du inte har berättat om?
Nej.

Var ligger din balkong?
Den ligger ut mot fotbollsplanen, sidan av byggnaden. Jag hörde inga människor springa eller gå mot det hållet innan detonationen.

Förhöret avslutas.

Polisen

Förhör

IA inringare 112

Signerat av

Signerat datum

Enhet	Diarienr
Region Stockholm, Grova brott 6 PO Sthlm Nord	5000-K1204392-23

Hörd person	Personnummer
Salamon Dalborg, Bo	

Den hörde är	ID Styrkt	Sätt	Ställning till misstänkt - målsägande - vittne
Vittne	Ja	Kontrollfrågor	

Tolk	Språk

Ytterligare information om anledning till förhör	Underrättad om misstanke
Hörs med anledning av att han ringde till 112 i samband med explosionen.	

Underrättad om 12 § FUK	Underrättad om rätt till försvarare	Godtar den försvarare som rätten förordnar	Försvarare/ombud närvarande

Försvarare/ombud önskas

Förhörsledare	Förhörsdatum	Förhör påbörjat	Förhör avslutat
Jessika Svensson	2024-01-26	14:45	14:49

Förhörsplats	Typ av förhör	Förhörssätt
	RB 23:6	Telefonförhör

Förhörsvittne	Utskrivet av
	JS

Berättelse

Du ringde 112 i samband med en explosion i höstas, stämmer det?
Ja det stämmer.

Berätta om det som hände den här kvällen.
Jag minns inte vad klockan var men jag skulle ut och spela fotboll med mina vänner så i samband med det hörde jag en explosion.

Var befann du dig?
Mellan Vällingby och Nälsta.

Gjorde du några iakttagelser i samband med händelsen?
Nej jag var väldigt långt bort.

Så du hörde, men du såg ingenting?
Nej jag bara hörde.

Uppläst utan erinran

Polisen

Förhör

Förhör 1 Fyrspannsgatan 71 lgh 1201

Signerat av

Signerat datum

Enhet	Diarienr
Region Stockholm, BF-IGV 4 LPO Järva	5000-K1204392-23

Hörd person	Personnummer
Sörin, Inger	

Den hörde är	ID Styrkt	Sätt	Ställning till misstänkt - målsägande - vittne
Vittne	Ja	Passbild i RES	

Tolk	Språk

Ytterligare information om anledning till förhör	Underrättad om misstanke
Vittne till fordon som lämnat brottsplats.Fyrspannsgatan 71 lgh 1201	

Underrättad om 12 § FUK	Underrättad om rätt till försvarare	Godtar den försvarare som rätten förordnar	Försvarare/ombud närvarande

Försvarare/ombud önskas

Förhörsledare	Förhörsdatum	Förhör påbörjat	Förhör avslutat
Oscar Persson	2023-09-26	21:35	21:45

Förhörsplats	Typ av förhör	Förhörssätt
Fyrspannsgatan	RB 23:6	Konceptförhör

Förhörsvittne	Utskrivet av
	OP

Berättelse

Förhörsledarens frågor och anteckningar skrivs i kursiv stil.

Berätta vad du såg.
Jag har en bild här *(fotat och inlagt i filip.)* på en grå bil som lämnade bara någon minut efter smällen.

Berätta mer.
Jag såg först hur det kom en kille gående i snabbt tempo utmed Fyrspannsgatan i riktning mot Sandviksvägen. Strax efter att det small så började den här killen springa mot bilen och hoppade in i den, inte på förarsidan utan passagerarsidan och sen körde bilen iväg väldigt snabbt mot Sandviksvägen.

Såg du något registreringsnummer?
Nej.

Såg du något mer om hur många de var i bilen?
Nej, men antar att det minst var en till eftersom han som hoppade in i bilen inte körde.

Hur såg den killen som sprang mot bilen ut?
Han hade grå och svarta kläder. Kommer inte ihåg vilket av plaggen som var svart och vilket som var grått. Såg inte hans huvud så mycket men han kanske var något kortare än dig, så kanske ca 180cm. Killen som sprang mot bilen var ganska mullig. Mer än det såg jag inte på honom.

Har du sett den här killen tidigare?

HEMLIG

Nej.

Såg du om han hade något i händerna när han kom gåendes först på Fyrspannsgatan?
Nej.

Har du något mer du vill berätta om honom eller händelsen?
Nej, tyckte bara det kändes så konstigt så jag fotade av det.

Har du sett den här killen eller bilen någon mer gång än just den gången idag du såg dem på Fyrspannsgatan?
Nej. Det hade jag kommit ihåg.

Uppläst och godkänt.

Uppläst och godkänt.

HEMLIG

Polisen

Datum
2023-09-26

Diarienummer
5000-K1204392-23

Bildbilaga

ANTECKNINGAR

HEMLIG

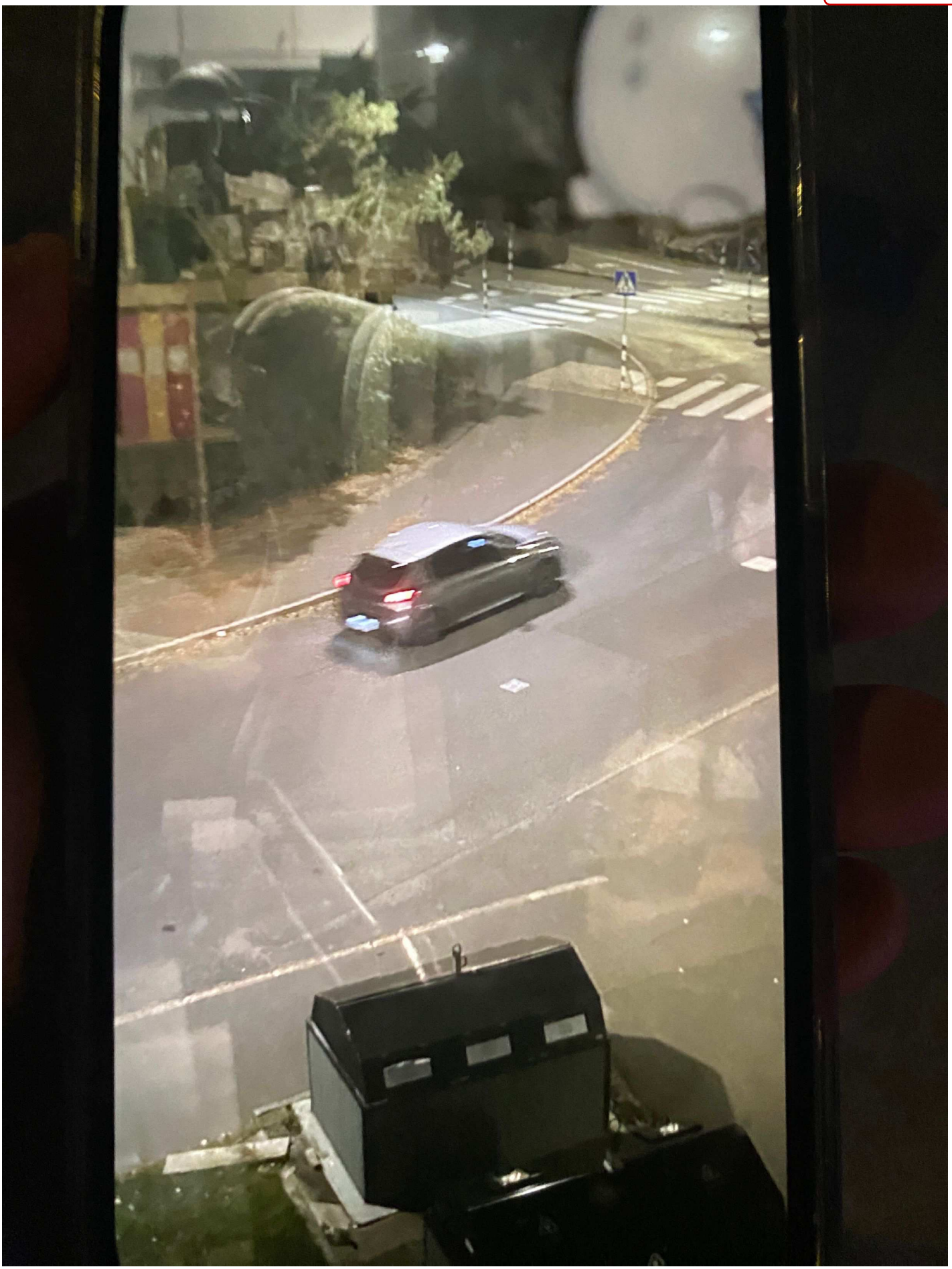

1.

Polisen

Förhör

Förhör 2

Signerat av

Signerat datum

Enhet	Diarienr
Region Stockholm, Grova brott 6 PO Sthlm Nord	5000-K1204392-23

Hörd person	Personnummer
Sörin, Inger	

Den hörde är	ID Styrkt	Sätt	Ställning till misstänkt - målsägande - vittne
Vittne	Ja	Kontrollfrågor	

Tolk	Språk

Ytterligare information om anledning till förhör	Underrättad om misstanke
Hörs som vittne med anledning av GROV ALLMÄNFARLIG VÅRDSLÖSHET	

Underrättad om 12 § FUK	Underrättad om rätt till försvarare	Godtar den försvarare som rätten förordnar	Försvarare/ombud närvarande

Försvarare/ombud önskas

Förhörsledare	Förhörsdatum	Förhör påbörjat	Förhör avslutat
Lukas Nyman	2023-10-02	10:24	10:33

Förhörsplats	Typ av förhör	Förhörssätt
Ringförhör	RB 23:6	Telefonförhör

Förhörsvittne	Utskrivet av	
	LN	Konceptförhör

Berättelse

Förhörsledarens frågor och kommentarer kommer att skrivas i kursiv stil. Vittnets svar kommer att skrivas i brödtext. Förhörsledare(FL) är Lukas Nyman.

FL - Vad var klockan när du såg bilen?
Jag ringde er klockan 21:00, klockan var runt 21.

FL – Såg du detta innan eller efter detonationen.
Efter.

FL - Stod bilen där innan detonationen?
Jag såg den först efter. Den stod mitt i gatan i höjd med den byggnaden jag bor i.

FL - Innan allt detta sker, vad gör du då?
Jag satt och tittade på tv. Jag tittade ut när det small och då såg jag bilen.

FL – Vart sprang personen du såg ifrån?
Han sprang från detonationshållet upp till korsningen Sandviksvägen - Fyrspannsgatan.

FL – Sprang han ut från mellan husen där detonationen skedde?
Jag ser inte detonationen från mig, han sprang från mitt i gatan upp till bilen

FL - Såg du om han kom ut mellan husen där detonationen skedde?

HEMLIG

Jag såg honom bara ute på gatan(*Fyrspannsgatan*).

FL - Har du några mer detaljer kring bilen eller personen som sprang så här i efterhand?
Registreringsnummer vet jag ej men bilen var grå. Han var mörkhårig, kort. Han hade blå kortärmad tröja på sig och mörka byxor. Han hade antigen en tröja eller filt virad på sina händer. Han satte sig i bilen och den körde iväg i världens fart.

FL - Hur kort då?
Jag är 1,72, han kanske var 1,65.

FL - Vart åkte bilen?
Den svängde åt vänster mot Åkermyntan.

FL - Hur gammal skulle du säga att han som sprang var?
Han var runt 30-35 år.

FL - Varför tror du det?
Han var ingen tonåring såg jag. Han var inte 40-50 heller. Han såg ung ut.

Inger godkänner förhöret i sin helhet.

Polisen

Förhör

Förhör 3

Signerat av

Signerat datum

Enhet	Diarienr
Region Väst, BF-IGV 1 LPO Storgbg Nordost	5000-K1204392-23

Hörd person	Personnummer
Sörin, Inger	

Den hörde är	ID Styrkt	Ställning till misstänkt - målsägande - vittne
Vittne	Nej	

Tolk	Språk

Ytterligare information om anledning till förhör	Underrättad om misstanke
Vittne till gärningsmännens flykt	

Underrättad om 12 § FUK	Underrättad om rätt till försvarare	Godtar den försvarare som rätten förordnar	Försvarare/ombud närvarande

Försvarare/ombud önskas

Förhörsledare	Förhörsdatum	Förhör påbörjat	Förhör avslutat
John O'Dowd	2023-10-10	15:18	15:45

Förhörsplats	Typ av förhör	Förhörssätt
Solna Polisstation, Stockholm	RB 23:6	

Förhörsvittne	Utskrivet av
	John

Berättelse

Berätta om händelsen från början till slut med så mycket detaljer du kan komma ihåg.
Jag satt och tittade på tv vid 21-tiden. Tittade ut och såg en grå bil. En man sprang ut och bilen kör iväg i en väldig fart. Mannen var klädd i blå t-shirt. Mörka byxor, kan ha varit jeans. Medellängd utländskt utseende (mellanöstern). Han hade något, typ en svart filt eller svart tröja virad runt händerna. Han hoppade in bakom föraren. Bilen stod och väntade för den stod mitt i gatan. Innan jag ringde polisen tog jag fram mobilen för att ta ett foto men det blev suddigt. Hann inte ta ett kort på personen. Jag fick bara ett kort. Fick även en lite filmsnutt när bilen svänger in från Fyrspannsgatan till Sandviksvägen.

Var befann du dig när du hörde smällen respektive när du tog korten?
Jag var i vardagsrummet. Jag sprang fram till en ruta i vardagsrummet.

Varför tittade du ut?
Jag hörde smällen. Jag hoppade högt och tittade ut. Jag såg bilen som stod här utanför.
Såg inte varifrån han kom springande. Men det var från hållet där smällen var.
Han sprang fort. Så fort han kunde. Han hade väldigt bråttom. Inte som när man springer till bussen.

Berätta om smällen och vad som hände efter den?
Kraftig smäll. Inget efterskalv. Kände inte att huset skakade/rörde sig. Bara pang.

Var bilen igång?
Det måste den ha varit för killen hoppade in i bilen och så åkte den iväg direkt. Den stod helt stilla. Han hade ingen belysning på.

HEMLIG

Beskriv bilen.
Mellanklass, silvergrå. I övrigt ingenting. Jag är inte så duktig på bilar.

Hur länge såg du bilen innan killen kom?
En till två minuter. Tänkte inte på bilen som stod där. Var mest koncentrerad på smällen.

Var kom killen ifrån?
Killen kom från hållet där det smällde.

Beskriv honom och hans sätt.
Mörkhårig, korthårig, lockig. Han var kraftig men inte tjock (som om han tränat på gym). Blå t-shirt – märke framtill på den. Något oranget. Ålder – runt 25-30 år. Sprang normalt. Inga tatueringar på underarmarna. Han var cirka 50 meter bort.

Beskriv det här med tröjan/filten som han hade virad runt händerna (syfte, färg och storlek).
Den var svart och storleken var som ett badlakan. Den var virad runt båda händerna. Uppfattade inte hur han kom in i bilen (om dörren var öppen eller om han öppnade den själv).

Var i bilen satte sig killen?
Bakom föraren.

Verkade han skadad? Hur såg han ut i övrigt?
Nej, han verkade inte skadad - ingenting sånt. Vet dock inte om händerna eftersom han hade något virat kring händerna. Han sprang normalt.

Finns fler foton eller film?
Ja, filmsnutten på när de svänger. Den är på några sekunder.

Finns bilder hon inte tyckte blev bra nog eller som du har raderat?
Hon tog två bilder på bilen. Ett foto är raderat.
[Fanns inga raderade foton på mobilen.]

Är det "livefoton" som en filmsnutt?
"Gammaldags" foto.

Finns det annat som du vill tillägga?
Jag har inte sett någonting innan. Ingen som har smugit runt eller så.

Var din dotter hemma när detta hände?
Ja, hon var hemma. Hon var i sitt rum. Hon har ett fönster ut mot gatan. Hon är dock autistisk.
[Dottern var på sitt rum och sprang sedan ut till vardagsrummet. Hon såg ingenting.]

Uppläst och godkänt

Polisen

Förhör

Förhör 1 Fyrspannsgatan 79 lgh 1302

Signerat av

Signerat datum

Enhet	Diarienr
Region Stockholm, Utredningsjour 16 PO Sthlm Nord	5000-K1204392-23

Hörd person	Personnummer
Tapper, Jessica	

Den hörde är	ID Styrkt	Sätt	Ställning till misstänkt - målsägande - vittne
Vittne	Ja	Kontrollfrågor PMF relationsfrågor	

Tolk	Språk

Ytterligare information om anledning till förhör	Underrättad om misstanke
Höres angående iakttagelser	

Underrättad om 12 § FUK	Underrättad om rätt till försvarare	Godtar den försvarare som rätten förordnar	Försvarare/ombud närvarande

Försvarare/ombud önskas

Förhörsledare	Förhörsdatum	Förhör påbörjat	Förhör avslutat
Pontus Danielsson	2023-09-26	22:17	22:21

Förhörsplats	Typ av förhör	Förhörssätt
	RB 23:6	Telefonförhör

Förhörsvittne	Utskrivet av

Berättelse

Jessica hörs kortfattat under pågående insats JAKTEN då det inkommit uppgifter om att hon ska ha sett en bil lämna brottsplatsen i samband med sprängningen.

Vad har du sett?
Hör en enorm smäll och tittar ut mot gatan från sovrummet i lägenheten. Gatan ärr tom förutom en mindre bil som svänger vänster mot Åkermyntan. Det var en silverfärgad Audi A4 eller volkswagen.

Såg du hur många det var i bilen?
Nej den var uppe vid korsningen, såg inte hur många det var eller registreringsnummer det var troligtvis en volkswagen. Den körde i lite högre fart. Det är den enda aktiviteten som sker på gatan vid det här tillfället.

Hur lång tid efter smällen såg du bilen?
6-7 sekunder, kanske 10 sekunder.

Var det en gammal eller ny bil?
Det var lite nyare bil.

Förhöret är uppläst utan erinran från den hörde.

Bilaga

Bilaga till Förhör 2023-09-26 22:17, diarienr 5000-K1204392-23

Beskrivning

Det svarta strecket på bilden är potentiell riktning på den aktuella bilen baserat på vittnets uppgifter. Se riktningspilar.

HEMLIG

Mabärsstigen
Melongatan
Sandviksvägen
Fyrspannsgatan
Griftegårdsgränd
EkoStenArt
Creative Blade
Hässelby
begravningsplats
Griftegårdsgränd
Bruksvägen
Edita Kondrat Art
Fyrspannsgatan

Polisen

Förhör

Förhör 2 Fyrspannsgatan 79 lgh 1302 - ser flyktbil

Signerat av

Signerat datum

Enhet	Diarienr
Region Stockholm, BF-IGV 5 LPO Solna	5000-K1204392-23

Hörd person	Personnummer
Tapper, Jessica	

Den hörde är	ID Styrkt	Sätt	Ställning till misstänkt - målsägande - vittne
Vittne	Ja	Svenskt körkort	

Tolk	Språk

Ytterligare information om anledning till förhör

Underrättad om misstanke

Hörs upplysningsvis om sina iakttagelser i samband med ALLMÄNFARLIG ÖDELÄGGELSE.

Underrättad om 12 § FUK	Underrättad om rätt till försvarare	Godtar den försvarare som rätten förordnar	Försvarare/ombud närvarande

Försvarare/ombud önskas

Förhörsledare	Förhörsdatum	Förhör påbörjat	Förhör avslutat
Anna Ahlberg	2023-09-26	17:41	17:48

Förhörsplats	Typ av förhör	Förhörssätt
Fyrspannsgatan 79, Hässelby	RB 23:6	Konceptförhör

Förhörsvittne	Utskrivet av
	1411

Berättelse

Jag var hemma och låg och läste Bamse för min son. 21:09 hörde vi den här enorma explosionen. Jag och Elliot frös och tittade på varandra. Jag ställde mig upp och tittade ut. Det är väldigt upplyst på gatan på man ser bra och det var inga andra bilar på gatan förutom en bil. Jag såg då en silverfärgad bil. Det var typ en silverfärgad Volkswagen golf, en mindre modell. Den kör lite ologiskt mellan vägbulorna och svänger vänster in på Sandviksvägen mot Åkermyntan. Jag såg ingen regplåt eller hur många som satt i bilen, bara baksidan av bilen. Uppskattningsvis var detta 7-10 sekunder efter smällen. Jag ser inga människor som går eller springer, bara grannar som tittar ut. Jag hörde ingenting förutom smällen.

Jag har inte observerat något innan brottet som har varit avvikande på senaste tiden.

Det bor ingen mer i denna lägenhet förutom jag och min son.

Uppläst och godkänt.

Polisen

Förhör

Förhör 3 - ser flyktbil

Signerat av

Signerat datum

Enhet	Diarienr
Region Stockholm, Grova brottssektion PO Sthlm Nord	5000-K1204392-23

Hörd person	Personnummer
Tapper, Jessica	

Den hörde är	ID Styrkt	Sätt	Ställning till misstänkt - målsägande - vittne
Vittne	Ja	Kontrollfrågor	

Tolk	Språk

Ytterligare information om anledning till förhör	Underrättad om misstanke
Inringare 112.	

Underrättad om 12 § FUK	Underrättad om rätt till försvarare	Godtar den försvarare som rätten förordnar	Försvarare/ombud närvarande

Försvarare/ombud önskas

Förhörsledare	Förhörsdatum	Förhör påbörjat	Förhör avslutat
Axel Petursson	2023-09-26	22:53	23:00

Förhörsplats	Typ av förhör	Förhörssätt
	RB 23:6	Telefonförhör

Förhörsvittne	Utskrivet av
	AP

Berättelse

Fri berättelse

Jag låg i min säng. Jag bor på Fyrspannsgatan 79 med fönster ut mot gatan. Jag låg och läste en saga för min son när vi hörde en kraftig detonation. Jag gick och tittade i fönstret och tittade ut mot höger. Nästan uppe vid korsningen så ser jag en mindre silverfärgad bil. Jag tror det var en VW men jag är inte säker. Det var en mindre modell typ golf eller lite större. En liten kombi. Den kör fort och sladdar hetsigt, Jag tyckte det körde vänster mot Åkermyntan. Jag såg inte reg. nummer eller hur många som satt i. Det var inga andra bilar på gatan då.

Vilken korsning?

Fyrspannsgatan/Sandviksvägen. De tog vänster därifrån.

Var det något anmärkningsvärt med bilen?

Den var hyfsat ny. Jag bor högst upp och tittar nedåt, det var det som jag registrerar. Första minnesbilden jag har är att det var en VW men jag kan ha fel.

Hur lång tid efter detonationen ser du bilen?

Jag skulle säga att det är 10–12 sekunder efter. Jag ställde mig upp direkt efter och då såg jag bilen. Jag är säker på att den var silvrig. Den liknar en VW golf. Det kan ha varit en Audi i samma storlek.

Förhöret avslutas.

Polisen

Förhör

Förhör 1 Måbärsstigen 70 - ser bil

Signerat av

Signerat datum

Enhet	Diarienr
Region Stockholm, Utredningsjour 15 PO Sthlm Nord	5000-K1204392-23

Hörd person	Personnummer
Ahlström Eriksson, Inger Agneta	

Den hörde är	ID Styrkt	Ställning till misstänkt - målsägande - vittne
Vittne	Nej	

Tolk	Språk

Ytterligare information om anledning till förhör	Underrättad om misstanke
Förhör med anledning av möjliga iakttagelser	

Underrättad om 12 § FUK	Underrättad om rätt till försvarare	Godtar den försvarare som rätten förordnar	Försvarare/ombud närvarande

Försvarare/ombud önskas

Förhörsledare	Förhörsdatum	Förhör påbörjat	Förhör avslutat
Max Åhlén	2023-09-25	22:20	22:33

Förhörsplats	Typ av förhör	Förhörssätt
	RB 23:6	Konceptförhör

Förhörsvittne	Utskrivet av

Berättelse

Berätta vad som hände?
Jag kom från tunnelbanan vid 21:00. Då brukar jag gå på gångvägen nedanför mitt hus. Jag kommer hem och kokar te när jag hör världens smäll. Du springer till sovrumsfönstret och då ser jag ner mot kyrkogården och det hållet. Då kommer det en bil på fyrspannsgatan nedifrån i världens fart. Svänger vänster ned mot hässelby villastad på sandviksvägen. Bilen kommer direkt efter smällen. Jag hann ju bara ta mig till sovrumsfönstret efter smällen så var den där. Hann inte se vad det var för bil men det var en personbil.

Vilken färg?
Jag funderade efteråt så vågar inte säga men bilen var inte kolsvart. Sen kan jag inte säga om det var grått eller någon annan färg.
Det tog ett tag innan själva krutlukten kom upp till lägenheten. En lukt kom upp iaf.

Kan du beskriva lukten?
Som när man var liten och höll på med sådana knallskott. Lite den lukten.

Såg du nån som hoppade ut eller in i bilen?
Nej det gjorde jag inte. Den kom farande nedifrån och sen upp för gatan och sen vänster. Sen tog det inte så lång tid tills en polisbil som kom borta från sandviksvägen så de borde ha mött varandra om inte bilen försvann på någon liten väg direkt efter vänstersvängen.

Tänkte du på ifall någon stod och hängde utanför när du kom hem?
Nej jag gick ju inte den vägen så därför såg jag ingenting.
Jag försökte tänka på ifall det var något vid tunnelbanan men det var väldigt lite folk och väldigt lugnt.

Såg bilen exklusiv ut eller såg den skrotig ut?
Det skramlade inte om den så den såg ut som en vanlig bil som var hel. Det var en känsla att

HEMLIG

bilen och smällen hörde ihop på något vis.

Såg du vilken storlek det var på bilen?
Bilen var inte hög. En sådan vanlig sedanbil. Inte som en stor merca eller en stor volvo men kanske något japanskt. Det är mer spekulationer dock. Jag kan inte svära på vad det var för bil men det var inget stort.

Polisen

Förhör

Förhör 2 Måbärsstigen 70

Signerat av

Signerat datum

Enhet	Diarienr
Region Stockholm, BF-IGV 2 LPO Vällingby	5000-K1204392-23

Hörd person	Personnummer
Ahlström Eriksson, Inger Agneta	

Den hörde är	ID Styrkt	Ställning till misstänkt - målsägande - vittne
Annan	Nej	

Tolk	Språk

Ytterligare information om anledning till förhör

Underrättad om misstanke

Inger informeras om att hon förhörs som annan och hon intygar att hon förstår vad det innebär.

Underrättad om 12 § FUK	Underrättad om rätt till försvarare	Godtar den försvarare som rätten förordnar	Försvarare/ombud närvarande

Försvarare/ombud önskas

Förhörsledare	Förhörsdatum	Förhör påbörjat	Förhör avslutat
Adrian Henriksson	2023-09-27	19:52	20:05

Förhörsplats	Typ av förhör	Förhörssätt
Måbärstigen 70, Hässelby	RB 23:6	Konceptförhör

Förhörsvittne	Utskrivet av

Berättelse

Förhörsledarens frågor och anteckningar kommer att skrivas i kursivt.

Inger informeras om att han förhörs som vittne och han intygar att han förstår vad det innebär.

Var du hemma vid brottstillfället?
Ja.

Kan du berätta vad du gjort för iakttagelser?
Ja, men jag har blivit förhörd samma dag. Det var en polis som ringde och så pratade vi en längre stund.

Har du någon övrig iakttagelse som du inte delgivit tidigare?
Jag kom till tunnelbanan Hässelby strand omkring klockan 20:40. Jag reagerade på att det var helt tomt på folk i Hässelby strand. Jag var den enda som gick till höger också. Det enda jag såg på vägen hem var en guldfärgad Volvo med fyra dörrar. Den körde långsamt från centrum upp mot Melongatan. Det var en person vad jag kunde se i bilen men jag har inget signalement.

Har du något att tillägga?
Nej.

Förhörsanteckningar upplästa och godkända.

HEMLIG

Polisen

Förhör

Förhör 3 Måbärsstigen 70

Signerat av

Signerat datum

Enhet	Diarienr
Region Stockholm, Grova brott 6 PO Sthlm Nord	5000-K1204392-23

Hörd person	Personnummer
Ahlström Eriksson, Inger Agneta	

Den hörde är	ID Styrkt	Sätt	Ställning till misstänkt - målsägande - vittne
Vittne	Ja	Passbild i RES	

Tolk	Språk

Ytterligare information om anledning till förhör	Underrättad om misstanke
Hörs som vittne.	

Underrättad om 12 § FUK	Underrättad om rätt till försvarare	Godtar den försvarare som rätten förordnar	Försvarare/ombud närvarande

Försvarare/ombud önskas

Förhörsledare	Förhörsdatum	Förhör påbörjat	Förhör avslutat
Martin Andersson	2023-10-04	10:24	11:27

Förhörsplats	Typ av förhör	Förhörssätt
Måbärstigen	RB 23:6	Konceptförhör

Förhörsvittne	Utskrivet av
	MA

Berättelse

Nedan är vittnets förhörsutsaga i sammanfattande form.

Inger berättar att hon varit på kurs inne i stan tidigare under kvällen den aktuella kvällen och att hon åkte tunnelbanan och ankom Hässelby strand cirka kl. 20:40. Inger gick från tunnelbanestationen, längs med Persikogatan, till Melongatan och där gick hon söderut på Fyrspannsgatan. I höjd med Fyrspannsgatan 41 (på motsatt sida över vägen) finns det en trappa som går upp mot Måbärsstigen. Inger gick upp för den trappan hem till sin bostad. Inger kom hem till bostaden kl. 20:43 vilket hon kan se i sin Verisure-larmapplikation.

Inger uppger att hon reagerade på att det var väldigt tomt på människor i området och Inger tittade sig omkring flera gånger under sin promenad då hon undrade om det inte var fler som var ute och gick i området samtidigt som det brukar vara. Det var mörkt ute, mörkare än skymning, och gatubelysningen var tänd där det finns gatlampor. Hon reagerade på en guldfärgad Volvo som körde väldigt långsamt på Persikogatan. Färgen på bilen var inte åt det gula hållet, utan guldfärg. Inger uppfattade bilen som välvårdad, som att den var tvättad och blänkte. Inger fick känslan av att föraren letade efter en parkeringsplats. Detta var i höjd med Persikogatan 32 där det finns en parkering. Bilen fortsatte köra långsamt längs med Persikogatan norrut till Melongatan. Inger vet inte vart bilen tog vägen när den kom fram till Melongatan. Inger uppmärksammade inte om det var några personer i bilen. Hon vet inte antalet personer i bilen och hon noterade inte föraren. Inger uppger att det var en Volvo av sedan-modell. Inger uppger att hon uppfattade bilen som av äldre modell. Ingers dotter har en äldre S70 Volvo årsmodell -99 och denna bil var av likadan modell fast nyare än Ingers dotters bil. Inger såg bilen snett bakifrån när den precis kört förbi henne. Hon befann sig till vänster om bilen när den körde förbi. Hon tittade inte in i bilen från sidan eller framifrån. Inger tänkte inte på att hon såg personer i bilen, om det är för att hon inte observerade bilen

HEMLIG

mer noga eller om det var mörkare rutor baktill vet hon inte. Inger berättar att förutom Volvo-bilen såg hon ingen annan person som befann sig ute eller bilar som var i rörelse. Efter att Inger gjort observationen med Volvo-bilen hände i övrigt ingenting annat under resten av hennes promenad hem.

När Inger kom hem öppnade hon upp fönster i bostaden för att få in luft. Hon tvättade sig, gjorde sig i ordning och förberedde en kopp te. Hon gjorde inga iakttagelser eller hörde ljud. Allt var som vanligt. Sedan när Inger stod i köket hörde hon en kraftig smäll. Hon blev arg och stressad och gick till ett fönster på baksidan i bostaden som hon hade öppnat när hon kom hem. Inger bor på en höjd och när hon stod i fönstret stod hon höjdmässigt ovanför korsningen Fyrspannsgatan/Sandviksvägen. Avståndet till korsningen från fönstret är cirka 30 meter. Inger såg då en bil som körde uppför backen på Fyrspannsgatan och svängde höger, sett från Ingers perspektiv, in på Sandviksvägen. Inger uppfattade bilen som en sedan-modell. Inger upplevde bilen som mindre än Volvo-bilen som hon sett tidigare under kvällen. Hon såg att bilen inte stannade till i korsningen som de flesta brukar göra utan den körde rakt ut i korsningen och svängde till Sandviksvägen. Inger upplevde det som stressad körning eller att föraren körde utan att iaktta annan trafik. Inger upplevde det som att bilen körde med full gas, inte med sladd, men med gas. Inger uppfattar det som att bilen har en hög hastighet när den körde men inte att den tokkörde. Inger upplevde det som att bilens körning flöt och att den körde utan bekymmer. Inger tyckte att det var konstigt att bilen kom körande från det hållet efter smällen och hon undrade om det fanns samband mellan bilen och smällen. Inger har svårt att ange hur lång tid det tog från att hon hörde smällen till det att hon såg bilen men efter att hon hört smällen så tänkte hon att hon var tvungen att ta sig till fönstret som är på baksidan av bostaden. Det var direkt när hon kom till fönstret som hon såg bilen.

Inger såg inte vad det var för märke på bilen men hon tror inte att det var ett svenskt bilmärke, möjligen japanskt eller liknande. Bilen var inte svart i färgen och inte heller mörk i färgen, Inger kan inte precisera färgen mer. Inger kan inte beskriva bilen närmare. I övrigt var det tomt på gatan, Inger såg inga andra bilar som var i rörelse eller personer som befann sig ute. Sen kände Inger en krutdoft. Inger såg sen att det kom en polisbil körande mot Fyrspannsgatan, den polisbilen körde på Sandviksvägen. Inger kan inte uppskatta hur lång tid det tog från det att den första bilen körde iväg från platsen längs med Sandviksvägen till det att polisbilen kom körande på samma väg i motsatt riktning.

Inger berättar att hon tidigare på dagen hämtat sin mamma för att skjutsa henne till vårdcentralen. Klockan var 09:15 då Inger gick hemifrån mot sin bil på förmiddagen. När hon satt sig i bilen och kört ut från garaget såg Inger en mörkhyad man som stod vid garaget, mittemot dagiset på Melongatan *(Melongatan 39)*. Garaget, där Inger har sin bil, tillhör bostadsrättsföreningen och ligger i korsningen Melongatan/Måbärstigen i anslutning till dagiset. Inger har inte nämnt detta i föregående förhör men hon nämner det nu för att hon vid tillfället reagerade på personen. Hon tänkte varför står han där?. Inger körde ut från garaget och parallellt med garagelängan för att komma ut på vägen, Måbärsstigen, vid dagiset. I samband med att Inger körde ut på Måbärstigen befann sig personen precis bredvid hennes bil till vänster cirka 1,5-2 meter ifrån Inger. När Inger körde förbi tittade personen åt vänster och vred ansiktet i riktning väster om dagiset. Personens kropp var dock riktad mot där Inger körde bilen. Kroppen stod riktad i östlig riktning, mot Melongatan. Inger uppfattade att personen var väldigt lång och smal, mörkhyad (inte ljust mörkhyad och inte väldigt svart i hyn). Inger kan inte gissa ursprunget på personen mer än afrikanskt ursprung. Personen var cirka 20 år gammal, bar en helvit träningsoverallsaktig klädsel. Personen stod och pratade i telefon och stod under trädet som står på den norra kortsidan av garagelängan. Personen bar ingenting på huvudet och ansiktet var inte förtäckt med någonting. Inger minns att det inte hängde ned hår från huvudet och därför tror hon att personen hade kort hår. Inger lade inte

HEMLIG

märke till märken på kläderna eller skor. När Inger kom tillbaka efter att ha plockat upp sin mamma, cirka 5 minuter senare, var personen borta.

Genomläst och godkänt kl. 11:27

Polisen

Förhör

Förhör 4 Måbärsstigen 70

Signerat av

Signerat datum

Enhet	Diarienr
Region Stockholm, Grova brott 6 PO Sthlm Nord	5000-K1204392-23

Hörd person	Personnummer
Ahlström Eriksson, Inger Agneta	

Den hörde är	ID Styrkt	Sätt	Ställning till misstänkt - målsägande - vittne
Vittne	Ja	RES	

Tolk	Språk

Ytterligare information om anledning till förhör	Underrättad om misstanke
Inger förhörs avseende iakttagelser hon gjorde den 2023-09-25	

Underrättad om 12 § FUK	Underrättad om rätt till försvarare	Godtar den försvarare som rätten förordnar	Försvarare/ombud närvarande

Försvarare/ombud önskas

Förhörsledare	Förhörsdatum	Förhör påbörjat	Förhör avslutat
Erik Malmberg	2023-12-05	11:41	11:56

Förhörsplats	Typ av förhör	Förhörssätt
Måbärsstigen 68	RB 23:6	

Förhörsvittne	Utskrivet av
	EM

Involverad personal	Funktion
Clara Holmquist	Biträdande förhörsledare

Berättelse

Vittnesförhör med Inger. Förhörsledare (FL) är pa Erik Malmberg och biträdande förhörsledare (BFL) är pa Clara Holmquist. Aktuell förhörsutskrift är en sammanfattning och förhöret har spelats in i sin helhet och finns tillgängligt i FILIP, se "Vittnesförhör Inger Måbärsstigen 68".

FL inleder förhöret med att instruera Inger att redogöra för sina iakttagelser och samtidigt rita ut händelseförloppet på en kartbild, se bilaga till förhöret.

Inger berättar att hon kom med tunnelbanan till stationen Hässelby strand och att klockan var runt 20:40. Inger tänkte först gå längs med Parkvägen men att det inte var folk ute just då och Inger valde då istället att gå längs med Persikogatan för att komma hem. Inger uppger att hon passerade ett parkeringshus som ligger strax efter en infart som går till en skola vid Persikovägen. Inger reagerade på att hon såg en guldfärgad Volvo som körde långsamt och Inger tänkte att föraren letade efter en parkeringsplats. Inger fortsatte gå längst med Persikogatan till korsningen Melongatan där hon gick vänster längst med Melongatan och fortsatte sedan ned på Fyrspannsgatan. På Fyrspannsgatan gick Inger upp för de trappor som leder upp till hennes bostadsområde och efter det gick hon hem till sin adress.

När Inger kom hem gick hon för att öppna sitt sovrumsfönster och efter det gick hon för att koka en kopp te. Inger uppger att det är då det smällde. Inger gick upp för trappan för att se vad som händer. Efter en stund kände Inger doft av krut och i samband med det såg Inger en bil som kom körandes nedifrån Fyrspannsgatan och svänger vänster in på Sandviksvägen och att bilen körde i riktning mot Åkermyntan. Inger reagerade på att bilen körde i en hög hastighet. Inger ser sedan en brandbil som kom från Melongatan och körde i riktning mot Fyrspannsgatan. Inger ser sedan en polisbil som kom från Åkermyntan och som körde i riktning mot Fyrspannsgatan. Inger uppger att den aktuella polisbilen kan ha mött den första

HEMLIG

bilen hon såg.

Inger blir tillfrågad hur lång tid det gick från att hon såg den första bilen som körde in på Sandviksvägen tills att hon såg polisbilen. Inger svarar att hon tror att bilarna kan ha mötts vid korsningen vid Åkermyntan.

Inger blir tillfrågad om vad den guldfärgade Volvon var för modell. Inger svarar att det var en sedan, en s-modell och att Inger har sett den aktuella bilen vid tidigare tillfällen när hon har varit ute och promenerat, att Volvon har stått parkerad vid nybyggda hus som inte täcks in av den aktuella kartbilden.

Inger blir tillfrågad om bilen som kom körandes på Fyrspannsgatan och vad det var för typ av bil. Inger svarar att hon kan inte säga det men att den bilen är mindre än Volvon. Inger reagerade på att bilen inte var svart. Inger säger att bilen var lite ljusare men hon kan inte säga vilken färg men att hon kan tänka sig att det var en japansk modell. Inger tittade ut genom sovrumsfönstret när hon såg den ljusa bilen. Inger såg inte hur många personer som satt i den ljusa bilen.

Inger blir tillfrågad var hon ser den ljusa bilen för första gången. Inger svarar att hon ser bilen strax Fyrspannsgatan korsar Sandviksvägen och att hon tappar sikten på bilen ganska snart vid busshållplatsen som ligger på Sandviksvägen. Inger såg inga personer i rörelse i samband med att hon tittade ut efter smällen.

Inger berättar att på morgonen samma dag såg hon en mörkhyad kille med vit träningsoverall vid klockan 09:30 som stod vid parkeringsgaraget som ligger vid Måbärsstigen. Personen vänder bort huvudet från Inger när hon kör förbi så hon kan inte se hans ansikte. Inger åker och hämtar hennes mamma och åker sedan förbi samma parkering men då är personen inte längre kvar på platsen. Personen som Inger såg var lång och smal och att han hade en telefon i handen. Inger har inte sett den personen igen.

HEMLIG

Google Maps

Bilder ©2023 CNES / Airbus, Lantmäteriet/Metria, Maxar Technologies, Kartdata ©2023 50 m

Förseningar

Karta, 2023-12-05 11:41 diarienr: 5000-K1204392-23 635
HEMLIG

Polisen

Förhör

Förhör 1 Måbärsstigen 66 - ser ev flyktbil

Signerat av

Signerat datum

Enhet	Diarienr
Region Stockholm, BF-IGV 2 LPO Vällingby	5000-K1204392-23

Hörd person	Personnummer
Molitor, Johan	

Den hörde är	ID Styrkt	Sätt	Ställning till misstänkt - målsägande - vittne
Vittne	Ja	Kontrollfrågor adress samt namn på syskon	

Tolk	Språk

Ytterligare information om anledning till förhör	Underrättad om misstanke
Hörs som vittne gällande iakttagelser kvällen den 25/9-23	

Underrättad om 12 § FUK	Underrättad om rätt till försvarare	Godtar den försvarare som rätten förordnar	Försvarare/ombud närvarande

Försvarare/ombud önskas

Förhörsledare	Förhörsdatum	Förhör påbörjat	Förhör avslutat
Oscar Rusz	2023-10-06	10:23	10:33

Förhörsplats	Typ av förhör	Förhörssätt
	RB 23:6	Telefonförhör

Förhörsvittne	Utskrivet av
	OR

Berättelse

Förhörsledarens frågor markeras i fetstil samt kursivt. Vittnets svar skrivs i brödtext.

Berätta vad du har sett:
Som jag minns det nattade jag mitt yngsta barn i sovrummet, sen vid ungefär klockan 21:08 så hör jag en jättehög smäll och då messar min fru mig direkt vad var det där och jag sa nog att det var någon form av bomb. Jag tittar ut genom fönstret och vet inte om det är en fysisk reaktion eller föreställd reaktion men upplever att när jag tittar ut att jag känner någon typ av lukt av bränt, vet inte om den är verklig eller så. Samtidigt som jag tittar ut ser jag att det kommer en bil i hög fart som kör upp för gatan längs med kyrkogården, där nerifrån smällen kommer. Sen svänger den in vänster när den kommer upp förbi busshållplatserna. Den kommer ner ifrån Fyrspannsgatan och kör upp mot korsningen Sandviksvägen och tar vänster mot Sandviksvägen förbi busshållplatsen. Jag reagerade på att den körde hög fart. Jag berättade det för en kollega till dig på kvällen, vad jag hade sett. Det var en som jag upplevde, det är mycket träd emellan, ingen klar sikt, men att det var en silverfärgad, mörkare grå metallic, och baserat på färgen så tänkte jag att det var en ganska Volkswagen kompatibel färg, som en passat eller golf, men kan inte säga hundra procent säkert, men upplevde att det var det. Sen stod jag och tittade en stund sen omgående kom det mycket blåljus. Sen kom en yngre kvinna med en hund i ganska panik som togs hand om av polisen och pratade med de. Sen var det ganska kaosartat på platsen med mycket människor och så.

Nånting mer på bilen du uppfattade?
Modellen, hade den var kombimodell på bak, som en golf eller passat ser ut, upplevde också att det var en nyare modell, det var mörkt och träd i vägen.

HEMLIG

Registreringsnummer på bilen?
Nej, även om det hade varit fri syn så är avståndet för långt för att kunna se det.

Såg du några personer i bilen?
Nej, för dålig sikt.

Har du några andra intressanta observationer kopplat till den kvällen?
Nej inte som jag kommer på.

Uppläst ur anteckningar utan invändningar.

Polisen

Förhör

Måbärsstigen 66 Förhör 2

Signerat av

Signerat datum

Enhet	Diarienr
Region Stockholm, Grova brott 6 PO Sthlm Nord	5000-K1204392-23

Hörd person	Personnummer
Molitor, Johan	

Den hörde är	ID Styrkt	Sätt	Ställning till misstänkt - målsägande - vittne
Vittne	Ja	Svenskt körkort	

Tolk	Språk

Ytterligare information om anledning till förhör	Underrättad om misstanke
Vittnesförhör med Johan avseende hans iakttagelser	

Underrättad om 12 § FUK	Underrättad om rätt till försvarare	Godtar den försvarare som rätten förordnar	Försvarare/ombud närvarande

Försvarare/ombud önskas

Förhörsledare	Förhörsdatum	Förhör påbörjat	Förhör avslutat
Erik Malmberg	2023-12-06	08:43	09:00

Förhörsplats	Typ av förhör	Förhörssätt
Polisstationen Vällingby	RB 23:6	

Förhörsvittne	Utskrivet av
	EM

Berättelse

Vittnesförhör med Johan. Förhörsledare är pa Erik Malmberg. Aktuell förhörsutskrift är en sammanfattning och förhöret har spelats in i sin helhet och finns tillgängligt i FILIP.

Förhörseldaren inleder förhöret med att instruera Johan att redogöra för sina iakttagelser och samtidigt rita ut händelseförloppet på en kartbild, se bilaga till förhöret.

Johan berättar att han ligger i sängen och hör en hög smäll vilket gör att Johan går till fönstret och tittar ut. Johan ser en bil som kör i hög fart från Fyrspannsgatan och att den svänger vänster in på Sandviksvägen. Johan hör bilen innan han ser den. Johan ser tydligt att det är en bil i höjd med att fordonet kommer fram till rondellen Fyrspannsgatan/Sandviksvägen. När bilen är på Sandviksvägen gasar den väldigt fort och kör längst med Sandviksvägen. Johan upplever det som avvikande att bilen körde i så pass hög hastighet som den gjorde. Johan uppskattar att bilen hade en hastighet på cirka 60 till 70 km/h. Johan har endast sett bilen i rörelse, inte om den har stått still. Johan upplevde att det tog en liten stund efter att han hörde smällen tills att han såg bilen, dock inte någon speciellt lång stund.

Johan uppfattade att bilen var en nyare bilmodell, en ganska mörkgrå/metallic bil. Johan vet inte märket på bilen men kopplar den till Volkswagen eller Skoda. Det var en mindre kombimodell, typ en Golf eller en mindre Passat. Johan såg inte vad bilen hade för registreringsskylt och inte heller någon tydlig person eller personer i bilen. Johan berättar att det är en del träd i vägen mellan Johans hus och vägen. När polis var på plats gick Johan ut och tog kontakt med polis vid avspärrningarna som då tog de uppgifter Johan hade kring händelsen.

Johan berättar att han först hör en enorm smäll och att smällen kommer utifrån i riktning mot

HEMLIG

vattenverket och kyrkogården. Johan tittar då ut från fönstret och hör bilen och sen ser han hur den kommer körandes på Fyrspannsgatan. Efter att Johan har tappat sikten över bilen kan han fortfarande höra hur den fortsätter färdas bort på Sandviksvägen bort från där Johan befinner sig. Johan ser inga andra fordon förutom polisbilar. Johan ser inte heller några personer men hör sedan vad Johan beskriver som rädda människor i riktning från Fyrspannsgatan.

Johan uppger att han har bra kännedom om vilka personer som bor i omgivningen och vilka hans grannar är men Johan har inte lagt märke till något dagarna innan som skulle ha varit avvikande. Johan berättar att anledningen till varför han inte såg någon person i bilen var för att det var mörkt, skymd sikt och att från där han står så ser Johan mer av själva bilen snett ovanifrån. Johan upplevde att händelsen han bevittnade skedde under en minut. Johan kan inte komma på några ytterligare detaljer kring händelsen.

HEMLIG

Google Maps

Bilder ©2023 CNES / Airbus, Lantmäteriet/Metria, Maxar Technologies, Kartdata ©2023 50 m

Förseningar

Karta, 2023-12-06 08:43 diarienr: 5000-K1204392-23 641
HEMLIG

Polisen

Förhör

Förhör 1 Bruksvägen 3 lgh 1302 - Ser ev. flyktbil

Signerat av

Signerat datum

Enhet	Diarienr
Region Stockholm, Grova brottssektion PO Sthlm Nord	5000-K1204392-23

Hörd person	Personnummer
Yacoub, Maher Dawued	

Den hörde är	ID Styrkt	Sätt	Ställning till misstänkt - målsägande - vittne
Vittne	Ja	kontrollfrågor	

Tolk	Språk

Ytterligare information om anledning till förhör	Underrättad om misstanke
vittne till grov allmänfarlig ödeläggelse	

Underrättad om 12 § FUK	Underrättad om rätt till försvarare	Godtar den försvarare som rätten förordnar	Försvarare/ombud närvarande

Försvarare/ombud önskas

Förhörsledare	Förhörsdatum	Förhör påbörjat	Förhör avslutat
Ida Micaelsdotter	2023-09-25	22:00	22:10

Förhörsplats	Typ av förhör	Förhörssätt
Fyrspannsgatan Hässelby	RB 23:3	

Förhörsvittne	Utskrivet av
	IE

Berättelse

Förhörsledarens frågor ställs med fet stil

Berätta vad det är som har hänt?Jag såg från mitt lägenhetsfönster att det stod en grå eller silvrig bil uppe vid vägen, vid början av fyrspannsgatan och väntande. Såg inte mer än så tyvärr.
Såg hur en man sprang till mot bilen efter det small men jag vet inte i vilken riktning bilen körde.

Uppläst och godkänt.

Polisen

Förhör

Förhör 2 Bruksvägen 3

Signerat av

Signerat datum

Enhet	Diarienr
Region Stockholm, Grova brott 6 PO Sthlm Nord	5000-K1204392-23

Hörd person	Personnummer
Yacoub, Maher Dawued	

Den hörde är	ID Styrkt	Sätt	Ställning till misstänkt - målsägande - vittne
Vittne	Ja	Kontrollfrågor	

Tolk	Språk
Språkservice: 7226	Arabisk

Ytterligare information om anledning till förhör

Underrättad om misstanke

Hörs som vittne gällande händelsen 25 september, Fyrspannsgatan 101.

Maher Dawued Bruksvägen 3, 1302

Underrättad om 12 § FUK	Underrättad om rätt till försvarare	Godtar den försvarare som rätten förordnar	Försvarare/ombud närvarande

Försvarare/ombud önskas

Förhörsledare	Förhörsdatum	Förhör påbörjat	Förhör avslutat
Erica Westin	2023-09-29	14:04	14:20

Förhörsplats	Typ av förhör	Förhörssätt
	RB 23:6	Telefonförhör

Förhörsvittne	Utskrivet av	
	E.W	Konceptförhör

Berättelse

Förhörsledarens frågor är skrivna med kursiv stil

Berätta fritt om dina iakttagelser
Maher berättar att han var hemma när han hörde smällen och han sprang till fönstret som vetter ut mot där ljudet kom ifrån. Då ser han en bil som stod i mitten på vägen och en man som sprang och satte sig i bilen och körde direkt. Maher kommer inte ihåg vad klockan var när det hände.

Maher vet inte exakt vart ifrån mannen kom springande mer än att han sprang mot bilen och att han hoppar in i den och kör. Dörren till förarsidan stod öppen, som att det verkade vara planerat så och mannen hoppade in där. Maher säger att bilen måste varit installerad på turbo för han körde iväg direkt.
På frågan vad han menar med turbo så säger Maher att det verkade som att bilen var igång redan innan för det tog bara några sekunder från att mannen hoppade in i bilen tills att han åkte iväg.
Maher kunde inte se om det fanns någon/några fler i bilen. Bilen åkte i riktning ifrån Maher men han såg inte vart den tog vägen. Maher tror att bilen var silverfärgad men vet inte exakt.

Maher berättar vidare att han har lite problem med ett öga och synen hjälper inte honom att se detaljer. Maher beskriver mannen som att han hade mörka kläder men Maher vet inte exakt vilken färg. Han hade ljus hudfärg, han var inte svart. Maher säger att det syntes att det var en man på sättet han sprang och hans hår som var mörkt, varken långt eller kort hår utan det var mer mittemellan.

HEMLIG

Mahers familj och kusiner befann sig i lägenheten och de hörde också smällen. Maher säger att alla i närområdet måste hört smällen för den var väldigt hög. Maher ska fråga sin familj om de har sett något och i så fall ringer de till polisen.

Maher har inget mer att tillägga utöver det han har sagt i förhöret

Uppläst och utan invändningar

Polisen

Förhör

Förhör 1 Friherregatan 58 lgh 1101

Signerat av

Signerat datum

Enhet	Diarienr
Region Stockholm, Utredningsjour 16 PO Sthlm Nord	5000-K1204392-23

Hörd person	Personnummer
Popovic, Linnéa	

Den hörde är	ID Styrkt	Sätt	Ställning till misstänkt - målsägande - vittne
Vittne	Ja	Passbild i RES	

Tolk	Språk

Ytterligare information om anledning till förhör	Underrättad om misstanke
Informeras om att det är ett förhör gällande iakttagelser vid Friherregatan 58	

Underrättad om 12 § FUK	Underrättad om rätt till försvarare	Godtar den försvarare som rätten förordnar	Försvarare/ombud närvarande

Försvarare/ombud önskas

Förhörsledare	Förhörsdatum	Förhör påbörjat	Förhör avslutat
Hannes Nilsson	2023-09-25	21:42	21:50

Förhörsplats	Typ av förhör	Förhörssätt
Fyrspannsgatan	RB 23:6	

Förhörsvittne	Utskrivet av

Berättelse

Linnea ombeds berätta om sina iakttagelser
Det var en silverfärgad Audi som hade märket borttaget vid grillen. Det var mer coupé modell och mer rundad baktill.

Vilken årsmodell ungefär?
Inte av de nyare utan kanske 2017 års modell.

Såg du något registreringsnummer?
FCJ253

Hur många personer såg du vid fordonet?
3 stycken

Kan du beskriva de?
Ena killen jag såg var cirka 175 cm lång, han var mörkhyad och hade grå hoodie, Den andra killen hade svart hoodie och var också cirka 175 cm lång. Den andra killen slängde en påse i papperskorgen.

Vart var det här någonstans?
Friherregatan 58

Vart var papperskorgen någonstans?
Papperskorgen intill en kompost. Det är som en innergård vid Friherregatan.

I vilken ritning försvann bilen?
Den svängde mot Hässelby gårds centrum sen gick jag hit.

Uppläst utan invändningar ifrån den hörde

Polisen

Förhör

Förhör 2 Friherregatan 58 lgh 1101

Signerat av

Signerat datum

Enhet	Diarienr
Region Stockholm, Grova brott 6 PO Sthlm Nord	5000-K1204392-23

Hörd person	Personnummer
Popovic, Linnéa	

Den hörde är	ID Styrkt	Sätt	Ställning till misstänkt - målsägande - vittne
Vittne	Ja	Kontrollfrågor	

Tolk	Språk

Ytterligare information om anledning till förhör

Underrättad om misstanke

Linnéa informerades om att hon hördes som vittne angående sprängningen i Hässelby 25 september.

Underrättad om 12 § FUK	Underrättad om rätt till försvarare	Godtar den försvarare som rätten förordnar	Försvarare/ombud närvarande

Försvarare/ombud önskas

Förhörsledare	Förhörsdatum	Förhör påbörjat	Förhör avslutat
Diana Arroyo	2023-09-26	13:49	14:08

Förhörsplats	Typ av förhör	Förhörssätt
	RB 23:6	Telefonförhör

Förhörsvittne	Utskrivet av	
	DA	Konceptförhör

Berättelse

Förhörsledarens frågor och anteckningar skrivs i *kursivt.*

Linnéa informerades om att hon kontaktades med anledning av att polisen behövde ställa några kompletterande frågor till tidigare förhör.

Du har i förhör sagt att du såg en Audi. Vilken tid såg du den?
Det var vid 21, efter smällen. Jag tror att det var ca fem minuter efter att det hade sprängts.

Vilket håll kom bilen ifrån?
Det minns jag inte men jag reagerade på hur bilen kördes, den sladdade. Två personer steg ur bilen och föraren satt kvar. Bilen stod på tomgång.

Hur skulle du beskriva personerna?
Jag kunde inte se personen som satt i bilen. Men de två som steg ut var vanliga killar. Det var inga stora grabbar. De var inte så långa, ca 175 cm. Ena killen hade grå huvtröja och mörka brallor. Han stod lite mer i ljuset och huvan hade åkt ned lite. Han var mörkhyad och hade väldigt kortklippt svart hår, men inte rakat.
Den andra personen hade mörkblå huvtröja.

De var stressade. De reagerade på att jag glodde.

Beskriv hur de reagerade på det?
De hajade till. Och det var tydligt att de låtsades som att de inte sett att jag såg dem.

HEMLIG

Hade de någonting annat på sig som du lade märke till?
Nej.
Bar de någon väska?
Jag tänkte inte på det. Jag såg sopsäcken.

Hade de handskar på sig?
Jag kunde inte se om de hade det.

Har du sett personerna tidigare?
Jag är ofta hemma och står ofta vid fönstret men jag har aldrig sett personerna och aldrig sett bilen.

Hur gamla var personerna?
Svårt att säga. De var ganska unga, 18-20 år eller yngre.

Du sa att den ena hade grå huvtröja. Beskriv den grå färgen.
Den var blyertsgrå.

Du nämnde en soppåse. Berätta, hur mycket var den fylld?
Det verkade inte finnas någonting tungt i sopsäcken. Den var fylld ca 1/3. Tänk dig ett par kuddar och en filt.

Slängdes sopsäcken?
Jag vet inte. Jag såg att den ena höll i sopsäcken och den andra höll i en papperspåse som den slängde.

Åt vilket håll åkte bilen från platsen?
Jag minns inte.

Önskar du tillägga någonting?
Nej.

Förhöret uppläst utan invändning.

Polisen

Förhör

Förhör 3 Friherregatan 58 gh 1101 - ser FCJ253

Signerat av

Signerat datum

Enhet	Diarienr
Region Stockholm, BF-IGV 1 LPO Solna	5000-K1204392-23

Hörd person	Personnummer
Popovic, Linnéa	

Den hörde är	ID Styrkt	Sätt	Ställning till misstänkt - målsägande - vittne
Vittne	Ja	Passbild	

Tolk	Språk

Ytterligare information om anledning till förhör	Underrättad om misstanke
Hörs som vittne	

Underrättad om 12 § FUK	Underrättad om rätt till försvarare	Godtar den försvarare som rätten förordnar	Försvarare/ombud närvarande

Försvarare/ombud önskas

Förhörsledare	Förhörsdatum	Förhör påbörjat	Förhör avslutat
Nicklas Byström	2023-09-26	22:18	22:30

Förhörsplats	Typ av förhör	Förhörssätt
Friherraregatan 64	RB 23:6	Konceptförhör

Förhörsvittne	Utskrivet av

Berättelse

Förhörsledarens frågor och anteckningar i fet stil

Linnea ombeds berätta vad som hänt
Jag stod vid nere vid vägen och tittar in mot Friherregatan 59/64. Jag ser då tre personer och en bil som står framför nr 64. Den stod på tomgång.

Vad var det för Reg-nr?
FCJ253

Hur ser bilen ut?
Silver-grå bil, utan bilmärke fram på bilen.

Hur såg personerna ut?
Person 1: mörkhyad kille med grå hoodie.

Person 2: kille med mörk hoddie.

Person 3: Vet inte då den personen satt i bilen på förarplats.

Vad fick du för känsla av personerna?
Att dom var här för att slänga skräp.

Den här påsen, hur såg den ut?
Den såg inte ut att vara nån tyngd i den. Svart sopsäck. Den andra killen hade en brun papperspåse. Typ en sån man slänger kompost i.

Hur uppfattade du dom?
Dom såg stressade ut. Dom blev lite stressad att jag kom tror jag. Men dom lämnade nog för att dom blev klara.

HEMLIG

Vart tog bilen vägen sen?
Det såg jag inte.

Förhöret uppläst utan erinran.

Polisen

Förhör

Förhör 1 - Polluxgränd 12 Järfälla

Signerat av

Signerat datum

Enhet	Diarienr
Region Väst, Utredning 5 LPO Halmstad	5000-K1204392-23

Hörd person	Personnummer
Sundin, Helena	

Den hörde är	ID Styrkt	Sätt	Ställning till misstänkt - målsägande - vittne
Vittne	Ja	Passbild	

Tolk	Språk

Ytterligare information om anledning till förhör	Underrättad om misstanke
Hörs kring sina iakttagelser på Österdalsvägen/Astronomivägen i Järfälla, 25 september 2023.	

Underrättad om 12 § FUK	Underrättad om rätt till försvarare	Godtar den försvarare som rätten förordnar	Försvarare/ombud närvarande

Försvarare/ombud önskas

Förhörsledare	Förhörsdatum	Förhör påbörjat	Förhör avslutat
Emma Eliasson	2023-09-26	23:00	23:08

Förhörsplats	Typ av förhör	Förhörssätt
Sandviksvägen Hässelby	RB 23:6	

Förhörsvittne	Utskrivet av

Berättelse

Förhörsledarens frågor står skrivna i kursiv stil.

Helena får fritt berätta om sina iakttagelser.

Vi bor på Polluxgränd och var på väg hem när vi såg en mörkgrå Peugot eller Renault som stod i korsningen Österdalsvägen/Astronomivägen. Det hela kändes konstigt och det kändes som att det var personer i bilen som inte tillhör området så vi valde att passera förbi med bilen för att kunna få en uppfattning om vad det var för individer.

Det var tre långa smala killar i 20-25 års åldern som satt i bilen. En av personerna gick ut ur bilen och tog någonting från bagageluckan och drog iväg till fots mot Stenbockens väg. Direkt därefter drog bilen med de andra två iväg på Astronomivägen mot Växthusvägen. Föraren körde stressigt, det gick fort och ryckigt.

Hur såg killen ut som tog någonting från bagageluckan?
Mörka byxor och långa ben. Han var smal, hade uppsatt hår, nästan Afro fast kortare. Jag såg inte vad det var han tog från bagageluckan.

Hur såg de andra personerna ut som satt i bilen?
Alla tre hade lite syriska drag. Dom var inte svenska, inte mörkhyade men ändå lite mörkare drag. Jag vet inte hur de andra personerna var klädda.

En stund efter detta hörde vi hur det small till och började undra vad det är som händer.

HEMLIG

Kan du beskriva bilen ytterligare?
Det var en sportigare bil, Renault Clio nyare modell kanske eller en Peugot. Den var mellangrå eller mörkgrå.

Vilken tid såg ni bilen samt individerna på Österdalsvägen?
Klockan var 20.30-20-45. Någon gång däremellan. Cirka 21.00 kom smällen.

Uppläst & Godkänt.

HEMLIG

Polisen

Datum
2023-09-26

Diarienummer
u0070366

Bildbilaga

ANTECKNINGAR

HEMLIG

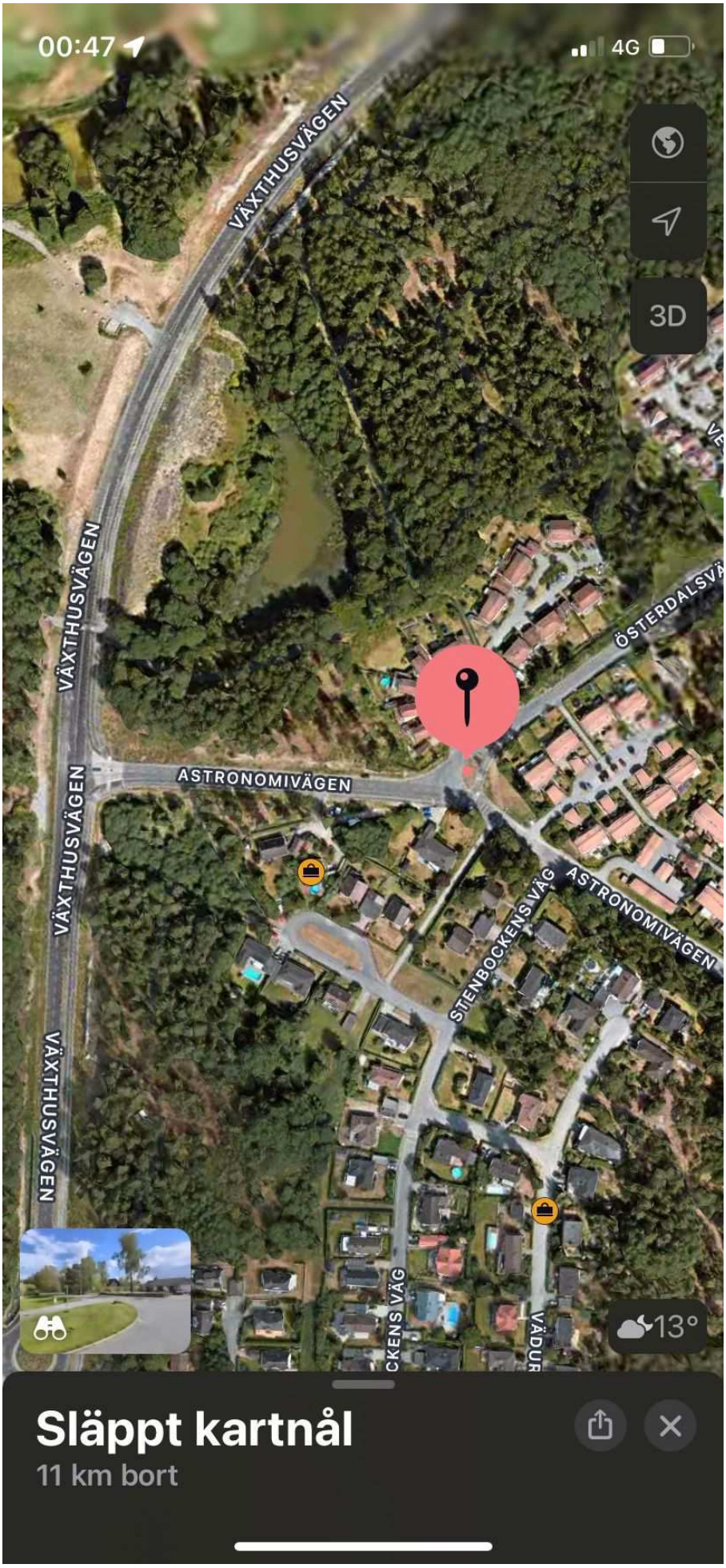
00:47
4G
3D
VÄXTHUSVÄGEN
VÄXTHUSVÄGEN
VÄXTHUSVÄGEN
VÄXTHUSVÄGEN
ASTRONOMIVÄGEN
ASTRONOMIVÄGEN
ÖSTERDALSVÄ
STENBOCKENSVÄG
CKENSVÄG
VÄDUR
13°
Släppt kartnål
11 km bort

1.

Polisen

Förhör

Förhör 2 - ser bil Polluxgränd

Signerat av

Signerat datum

Enhet	Diarienr
Region Stockholm, Grova brott 6 PO Sthlm Nord	5000-K1204392-23

Hörd person	Personnummer
Sundin, Helena	

Den hörde är	ID Styrkt	Sätt	Ställning till misstänkt - målsägande - vittne
Vittne	Ja	Sv körkort	

Tolk	Språk

Ytterligare information om anledning till förhör	Underrättad om misstanke
Helena hörs kompletterande som vittne gällande grov allmänfarlig ödeläggelse	

Underrättad om 12 § FUK	Underrättad om rätt till försvarare	Godtar den försvarare som rätten förordnar	Försvarare/ombud närvarande

Försvarare/ombud önskas

Förhörsledare	Förhörsdatum	Förhör påbörjat	Förhör avslutat
Clara Holmquist	2023-12-05	10:08	10:20

Förhörsplats	Typ av förhör	Förhörssätt
Polisstationen Vällingby	RB 23:6	

Förhörsvittne	Utskrivet av
	CH

Involverad personal	Funktion
Erik Malmberg	Annan

Berättelse

Vittnesförhör med Helena. Förhörsledare (FL) är pa Erik Malmberg och biträdande förhörsledare (BFL) är pa Clara Holmquist. Aktuell förhörsutskrift är en sammanfattning och förhöret har spelats in i sin helhet och finns tillgängligt i FILIP.

Helena ombeds att rita och förklara hur hon rör sig och vad hon ser.
Helena berättar att hon kommer hem från sitt jobb och kommer åkandes från Växthusvägen in på Astronomivägen. När hon närma sig sin adress, Polluxgränd, ser hon en bil som nästan blockerar vägen in. Helena fortsätter därför fram några meter, hon vänder sin bil så hon har uppsikt mot Polluxgränd och den bilen som står där. Helena står då parkerad mellan gångvägen och Stenbocksvägen.

När Helena kollar på bilen ser hon att det är tre killar som sitter kvar ett tag och sedan går alla tre ut från bilen, en av dem tar ut en elsparcykel från bagaget och åker iväg ner mot en gångväg mellan Stenbocksvägen och Växthusvägen, nästan precis intill där Helena står. De andra två killarna åker iväg i bilen igen på Astronomivägen mot Växthusvägen. Helena ser inte åt vilket håll bilen åker i korsningen på Växthusvägen då det var mörkt. Helena ser inget registreringsnummer men hon upplever det som en grå eller mörkgrå bil. Som en Toyota eller Mazda, lite mindre bil, sportigare eller nyare variant.

Helena säger att det var tre personer i bilen, alla var mörkt klädda och alla upplevdes som ca 20 år gamla. En av killarna hade lite högre krulligt hår, det tyckte Helena stack ut. Helena upplevde dem som Iranier eller liknande, de var inte "mörkmörka" i hyn. Utöver detta var

HEMLIG

det inget signalement som stack ut eller som Helena kan specifikt peka ut.

Helena hörde inte dem prata då det var för långt bort. När de väl var utanför bilen gick det snabbt, de ville inte vara utanför bilen för länge kändes det som och de hade ett stressat beteende. De enda Helena såg dem göra utanför bilen var att en person tog ut en elsparkcykel.

Killen på elsparkcykel som åkte rätt nära henne beskriver hon som mörkt klädd. Helena får en fråga om han hade handskar på sig eller om han hade med sig något men det minns hon inte. Hon kan inte heller svara på om han hade en väska.

Gällande övervakningskameror tror Helena att många har övervakningskameror i området men inte just över den platsen där bilen och killarna stod parkerad.

Helena står kvar på sin plats tills bilen och killen på elsparkcykeln försvinner från sitt synfält. Helena ser inte vilket håll bilen åker för hon ser bara till precis innan korsningen.

När Helena hörde smällen efter ca 30 min började hon koppla ihop dessa tre personer med smällen.

656
HEMLIG
Kartbild som Helena skissade på, 2023-12-05 10:08 diarienr: 5000-K1204392-23

Google Maps

Bilder ©2023 CNES / Airbus, Lantmäteriet/Metria, Maxar Technologies, Kartdata ©2023 20 m

Polisen

Förhör

Förhör 1 Fyrspannsgatan 89 - ser gm springa

Signerat av

Signerat datum

Enhet	Diarienr
Region Stockholm, BF-IGV 4 LPO Järva	5000-K1204392-23

Hörd person	Personnummer
Lidzbarski, Michael	

Den hörde är	ID Styrkt	Sätt	Ställning till misstänkt - målsägande - vittne
Vittne	Ja	Passbild i RES	

Tolk	Språk

Ytterligare information om anledning till förhör	Underrättad om misstanke
Hörs som vittne i ärendet	

Underrättad om 12 § FUK	Underrättad om rätt till försvarare	Godtar den försvarare som rätten förordnar	Försvarare/ombud närvarande

Försvarare/ombud önskas

Förhörsledare	Förhörsdatum	Förhör påbörjat	Förhör avslutat
Joel Hammarstrand Schuber	2023-09-26	23:32	23:43

Förhörsplats	Typ av förhör	Förhörssätt
Maltesholmsskolan	RB 23:6	Konceptförhör

Förhörsvittne	Utskrivet av
	JHS

Berättelse

Michael berättar att han var hemma tillsammans med sin tjej och var inomhus och tjejen var på balkongen som vetter mot aktuell port som blivit sprängd. Michael bor i port 89 som är snett mittemot aktuell port. Michael hörde glaskross och gick ut på balkongen men såg ingenting. Efter ca 30 sekunder reagerade tjejen och pekade mot port 101. Då ser Michael och hans tjej två personer som springer snabbt från port 101 över parkeringen och hoppar över ett stängsel där. De springer mot port 87 som ligger på samma sida som 89 där Michael bor. Michael uppfattade det men såg inte, att de sprang in i tunneln som ligger bredvid port 87. Ca 30 sekunder efter att dem sprungit därifrån kom en hög smäll.

Michael hörde inte om de sa något till varandra.

Signalement gärningsmän –
GM 1: Mörkklädd, kortklippt hår, smal kroppsbyggnad, stor axelremsväska eventuellt Adidas märke, 160–170 cm lång, 15–20 år.

GM 2: Mörkklädd, 160–170 cm lång, 15–20 år gammal.

Michael såg inte om de hade någon maskering eller ansiktet på männen, han vet inte heller om de hade några handskar eller inte samt vilken hudfärg de hade.

Förhör uppläst och godkänt.

Polisen

Förhör

Förhör 2 Fyrspannsgatan 89 lgh 1203

Signerat av

Signerat datum

Enhet	Diarienr
Region Väst, BF-IGV 1 LPO Storgbg Nordost	5000-K1204392-23

Hörd person	Personnummer
Lidzbarski, Michael	

Den hörde är	ID Styrkt	Sätt	Ställning till misstänkt - målsägande - vittne
Vittne	Ja	RES av Pa O'Dowd	

Tolk	Språk

Ytterligare information om anledning till förhör	Underrättad om misstanke
Vittne till gärningsmännens flykt	

Underrättad om 12 § FUK	Underrättad om rätt till försvarare	Godtar den försvarare som rätten förordnar	Försvarare/ombud närvarande

Försvarare/ombud önskas

Förhörsledare	Förhörsdatum	Förhör påbörjat	Förhör avslutat
John O'Dowd	2023-10-10	19:41	19:51

Förhörsplats	Typ av förhör	Förhörssätt
Fyrspannsgatan 89, Hässelby, Stockholm	RB 23:6	

Förhörsvittne	Utskrivet av
	John

Berättelse

Har du gjort några observationer i innan brottet?
Nej, jag var inne i lägenheten innan sprängningen skedde,

Har du sett något fordon?
Nej.

Var var du när sprängningen skedde?
Jag var på väg ut på balkongen.

Vad tänkte du när du hörde sprängningen?
Jag blev chockad. Jag kom ut på balkongen och såg att grannen mittemot på 105:an också var ute. Grannen undrade om han hade ringt Polis men han svarade att det kommer nog många att göra..

Såg du något ute på balkongen?
Jag såg två personer komma på andra sidan från hållet där sprängningen skett. De hoppade över den lilla barriären mellan parkeringsplatserna, gick över till "vår" sida och fortsatte längst med huskroppen bort mot gatan. Jag är osäker på om de gick ut på gatan eller vek av in i valvet efter uppgång 87. Det finns balkonger i vägen så jag kunde inte se.

Hur såg de ut?
Helt svartklädda båda två. Två män, ca 180 cm långa, normalbyggda, vältränade. Killen som gick först hade en svart axelremsväska som hängde runt höften – en vanlig träningsväska.

*Hörde du om de pratade?*Det var helt tyst.

HEMLIG

Såg du om de kom ut från uppgång 101?
Nej, jag såg dem bara komma från det hållet.

Såg du någon annan ute mellan husen?
Nej, det var bara de två.

Har du något annat som du vill tillägga?
Nej.

Uppläst och godkänt

Polisen

Förhör

Förhör 3

Signerat av

Signerat datum

Enhet
Region Stockholm, Grova brott 6 PO Sthlm Nord

Diarienr
5000-K1204392-23

Hörd person
Lidzbarski, Michael

Personnummer

Den hörde är	ID Styrkt	Sätt	Ställning till misstänkt - målsägande - vittne
Vittne	Ja	Dataslagning - Passbild i RES	

Tolk

Språk

Ytterligare information om anledning till förhör
Michael informeras om att han förhörs som vittne och han intygar att han förstår vad det innebär.

Underrättad om misstanke

Underrättad om 12 § FUK

Underrättad om rätt till försvarare

Godtar den försvarare som rätten förordnar

Försvarare/ombud närvarande

Försvarare/ombud önskas

Förhörsledare	Förhörsdatum	Förhör påbörjat	Förhör avslutat
André Estephan	2023-10-12	13:05	13:34

Förhörsplats	Typ av förhör	Förhörssätt
	RB 23:6	Konceptförhör

Förhörsvittne	Utskrivet av
	AE

Berättelse

Förhörsledarens frågor och anteckningar kommer att skrivas i kursivt.

Michael informeras om att han förhörs som vittne och han intygar att han förstår vad det innebär.

Kan du berätta vart du befann dig i samband med händelsen?
Jag hade varit ute och sagt något till min tjej som var på balkongen och sen går jag in men balkongen står fortfarande öppen. Sen hör jag glaskross. Jag går då ut för att se om jag ser något men jag ser inget först. Sen ser jag hur två mörkklädda personer springa och jag ser dem först efter det lilla huset som tidigare varit ett soprum och det är mitt framför vår balkong. Så när dem kommer där hoppar dem sedan över träplankan som är för parkeringsplatser och springer väldigt fort i riktning mot Fyrspannsgatan. Sen vet jag heller inte om dem vek av innan och in genom innergården eftersom andra balkongen skymmer sikten. Sen har jag även gjort en operation för gråstarr på bägge ögonen så har svårt att uppfatta detaljer i mörker. Såg bara att de var mörkklädda. Från balkongen där jag stod kan jag även se mot dörröppningen där explosionen var. Men jag följer dem från det här lilla huset med blicken tills dess jag tappar sikten av dem när de kommer bakom grannens balkong. Sen uppskattar jag att från då att jag såg dem tills att det smällde att det gick runt 30 sekunder.

Observerade du ifall dem kom ifrån porten där explosion hände?
Jag såg inte att de kom ifrån porten men jag la 1 + 1 och att de måste vara dem. Fanns inga andra ute vad jag såg.

Såg du att dörren till porten där explosionen var hade krossat glas?
Nej det gjorde jag inte. Träd skymmer sikten.

HEMLIG

Hur rörde personerna sig när du observerade dem?
Dem sprang och dem gjorde det väldigt fort.
Vilken är den sista observationen?
När dem försvinner bakom grannens balkong som är på höger sida, blir som en döda-vinkeln där.

Har du sett något fordon i nära anslutning till explosionen?
Nej det har jag inte. Varken innan eller efter. Så vet inte hur de lämnade platsen.

Hur skulle du beskriva de två personerna som du såg springa?
Normal långa, jag uppmärksammade inte någon luva tror jag, sen att de var mörkklädda med.

Förhöret är uppläst utan invändningar eller tillägg.

HEMLIG

Polisen

Datum
2023-10-12

Diarienummer
u0045020

Bildbilaga

ANTECKNINGAR

HEMLIG

1. Riktning mot porten ifrån vittnes balkong där man har stått.

HEMLIG

2. Riktning ut mot det lilla soprummet där Michael gör sina första iakttagelser av de två mörkklädda personerna.

HEMLIG

3. Riktning där de två mörkklädda personerna sprungit. De rör sig över parkeringsplatsen och riktning höger.

HEMLIG

4. Fortsatt riktning där gärningspersonerna sprungit och i höjd med översta balkongen tappade vittnet visuellt.

HEMLIG

Tappar visuellt

Får visuellt.

Polisen

Förhör

Fyrspannsgatan - ser personer springa

Signerat av

Signerat datum

Enhet	Diarienr
Region Stockholm, BF-IGV 4 LPO Järva	5000-K1204392-23

Hörd person	Personnummer
Jogesäter, Maria Eleonore	

Den hörde är	ID Styrkt	Sätt	Ställning till misstänkt - målsägande - vittne
Vittne	Ja	Passbild i RES	

Tolk	Språk

Ytterligare information om anledning till förhör	Underrättad om misstanke
Hörs som vittne i ärendet	

Underrättad om 12 § FUK	Underrättad om rätt till försvarare	Godtar den försvarare som rätten förordnar	Försvarare/ombud närvarande

Försvarare/ombud önskas

Förhörsledare	Förhörsdatum	Förhör påbörjat	Förhör avslutat
Joel Hammarstrand Schuber	2023-09-26	21:51	22:05

Förhörsplats	Typ av förhör	Förhörssätt
Fyrspannsgatan	RB 23:3	Konceptförhör

Förhörsvittne	Utskrivet av
	JHS

Berättelse

Maria berättar att hon stod utomhus längst ner på parkeringen vid buskarna invid porten 99 och pratar i telefon med en kollega. Maria hör hur några kommer ner på parkeringen, Maria tror det var två stycken men såg dem aldrig. Maria hör hur glas går sönder och kollegan i telefonen säger "vad är det som händer". Maria trodde någon slängde glas i sorteringen som finns där. Ca 30–60 sekunder efter glaskrosset hör Maria och ser hur två personer springer upp mot Fyrspannsgatan. Två personer som springer snabbt och Maria ser bara deras ryggtavlor. Ca 30 sekunder efter det så kommer en stor smäll. Maria kastar sig på marken. Maria hörde aldrig om dem sa något till varandra. Maria såg inte heller om dem hade med sig något eller åkte från platsen i något fordon. Maria är inte skadad och bor i nummer 95.

Förhör uppläst och godkänt.

Polisen

Förhör

Förhör 2 - ser två gm

Signerat av

Signerat datum

Enhet	Diarienr
Region Stockholm, Grova brott 6 PO Sthlm Nord	5000-K1204392-23

Hörd person	Personnummer
Jogesäter, Maria Eleonore	

Den hörde är	ID Styrkt	Ställning till misstänkt - målsägande - vittne
Vittne	Nej	

Tolk	Språk

Ytterligare information om anledning till förhör	Underrättad om misstanke
Förhörs som vittne i ärendet. Utanför Fyrspannsgatan 95	

Underrättad om 12 § FUK	Underrättad om rätt till försvarare	Godtar den försvarare som rätten förordnar	Försvarare/ombud närvarande

Försvarare/ombud önskas

Förhörsledare	Förhörsdatum	Förhör påbörjat	Förhör avslutat
André Estephan	2023-10-02	10:37	10:55

Förhörsplats	Typ av förhör	Förhörssätt
	RB 23:6	Telefonförhör

Förhörsvittne	Utskrivet av	
	AE	Konceptförhör

Berättelse

Förhörsledarens frågor och kommentarer skrivs i kursiv stil.

Hur skulle du beskriva dessa två personerna som du såg? Utseende, kläder, kroppsform?
Jag har inte sett några ansikten eller kroppsform utan jag uppfattade dem som små ungdomar som var mörkklädda men det kan ha varit kortväxta män med. När jag vända mig om var för jag hörde någon komma gående och då uppfattade jag det som två ungdomar. Jag vill minnas att de var mörkklädda.

Vad får dig att tro att de var ungdomar?
Dem kändes små, deras kroppsform var små och inte så långa.

Något annat du uppfattade kring deras klädsel?
Nej, jag vet faktiskt inte.

Du nämnde att du hörde hur några kom gående. Var det innan smällen du hörde detta?
Det var innan smällen. Jag hörde inte att det var två personer utan hör bara att någon gick och då vända jag mig om för att se efter och såg då två personer men lika snabbt som jag vända mig om för att se efter så lika fort vända jag mig om igen och la inte så mycket värdering i hur de såg ut.

Du nämnde i tidigare förhör att du såg att de båda personerna sprang ut mot Fyrspannsgatan. Skulle du kunna beskriva mer i detalj i vilken riktning de här två männen sprang mot?
Jag har bara observerat att det sprang två personer ifrån platsen och om de var dem jag såg tidigare det vet jag inte. Sen det ända jag såg var att de sprang vänster ut mot Fyrspannsgatan och sen åt vilket håll dem sprang åt det har jag ingen aning om för jag blev så rädd och det blev rökigt så fort med.

Såg du om de här två personerna försvann in i någon port första gången du såg dem?
Nej ingen aning. Jag har varit i samtal med en kollega och inte alls registrerat vad dem har gjort riktigt.

HEMLIG

Kom du ut ifrån någon port när du var vid Fyrspannsgatan?
Nej jag kom ifrån tunnelbanestationen.

Vart uppfattade du dem här två personerna komma ifrån?
Jag har varit utanför min mammas port i ca 15–20 minuter och pratat med min kollega i telefon och registrerat en hel del personer i rörelse där. Men när jag la märke till dessa två personerna så stod jag vid ett vitt garage precis utanför min mammas port vid nummer 95 på Fyrspannsgatan och strosade och då såg jag de här två personerna. Jag uppfattade att dem här två killarna kom från samma håll som de sedan sprang mot, alltså ut mot Fyrspannsgatan.

Förhöret är uppläst utan invändning eller tillägg.

Polisen

Förhör

Förhör 1 Fyrspannsgatan 87 lgh 1302

Signerat av

Signerat datum

Enhet	Diarienr
Region Stockholm, Utredningsjour 18 PO Sthlm Nord	5000-K1204392-23

Hörd person	Personnummer
Wahlström, Thomas	

Den hörde är	ID Styrkt	Sätt	Ställning till misstänkt - målsägande - vittne
Vittne	Ja	Passbild i RES	

Tolk	Språk

Ytterligare information om anledning till förhör	Underrättad om misstanke
Dörrknackning	

Underrättad om 12 § FUK	Underrättad om rätt till försvarare	Godtar den försvarare som rätten förordnar	Försvarare/ombud närvarande

Försvarare/ombud önskas

Förhörsledare	Förhörsdatum	Förhör påbörjat	Förhör avslutat
Josefine Hjelmgren	2023-09-26	22:55	23:00

Förhörsplats	Typ av förhör	Förhörssätt
	RB 23:6	Konceptförhör

Förhörsvittne	Utskrivet av
	JH

Berättelse

Förhörsledare Pa Josefine Hjelmgren

Har du lagt märke till något av intresse under kvällen?
Jag har haft tvättstuga, därför har jag sprungit en del upp och ner till lägenheten. Ca 20 minuter innan den höga smällen var det två personer som letade efter Fyrspannsgatan 90. De hade luva på sig, det är det enda jag har sett.

Hur såg dessa personer ut?
De var skäggiga svenska män. Medelålders. Den ena var rödhårig, och den andra var mellanöstern skulle jag säga. De var runt 30 år.

Bar de någonting med sig?
Ja, de bar på systembolagetpåsar.

Hur vet du att de letade efter Fyrspannsgatan 90?
De frågade mig om vägen, jag öppnade själv min karta och såg då att den var svår att hitta. Därför fattar jag att de inte kunde hitta adressen.

Vill du tillägga något?
Nej

Sammanfattningsvis genomläst

Polisen

Förhör

Förhör 2 Fyrspannsgatan 87 lgh 1302

Signerat av

Signerat datum

Enhet	Diarienr
Region Stockholm, Grova brott 6 PO Sthlm Nord	5000-K1204392-23

Hörd person	Personnummer
Wahlström, Thomas	

Den hörde är	ID Styrkt	Sätt	Ställning till misstänkt - målsägande - vittne
Vittne	Ja	Sv körkort	

Tolk	Språk

Ytterligare information om anledning till förhör	Underrättad om misstanke
Hörd om sina iakttagelser gällande sprängningen 2023-09-25 på Fyrspannsgatan 101, Hässelby.	

Underrättad om 12 § FUK	Underrättad om rätt till försvarare	Godtar den försvarare som rätten förordnar	Försvarare/ombud närvarande

Försvarare/ombud önskas

Förhörsledare	Förhörsdatum	Förhör påbörjat	Förhör avslutat
Mathilda Hagman	2023-11-02	10:34	10:57

Förhörsplats	Typ av förhör	Förhörssätt
Fyrspannsgatan 87, Hässelby	RB 23:6	Konceptförhör

Förhörsvittne	Utskrivet av
	MH

Berättelse

Förhörsledaren under förhöret är Mathilda Hagman, biträdande förhörsledare är Patric Josefsson.

Förhöret skrivs i sammanfattande form och frågor och kommentarer skrivs i kursivt.

Thomas informeras om att han tidigare blivit hörd gällande sprängningen som skedde på Fyrspannsgatan 101, 2023-09-25, strax efter kl.21:00 och att detta är ett kompletterande förhör.

Kan du berätta fritt vilka iakttagelser du gjorde innan, under och efter sprängningen?
Thomas uppger att han hade tvättstugetid mellan kl.20:00-24:00 och att han varit nere vid tvättstugan kl.20:00 för att slänga in en tvätt. Strax innan 21:00 tiden var han vid tvättstugan och slängde in i torktumlaren och när han var på väg tillbaka så stötte han på två personer utanför hans port på nr 87. De frågade honom om var Fyrspannsgatan 90 låg och han svarade att han inte visste. Han trodde att de var på väg till en fest då ena killen hade en systemet påse i handen. I efterhand har han tänkt att den adressen ligger nog nedanför kyrkogården då det är nybyggda hus där, även en del studentboenden.

Thomas uppger att killarna höll på med mobilen för att hitta adressen och att de stod kvar utanför porten när han gick in i porten och upp till sig.

Thomas sätter sig vid datorn och har hörlurar på sig och ena fönstret är öppet *(fönstret vetter mot innergården och snett mot Fyrspannsgatan 101)*. Han uppger att han inte hör så bra då han har hörlurar på sig.

HEMLIG

Efter ca 10–15 minuter från att han kom hem så är det en stor explosion och några minuter innan hör han glassplitter och han lägger inte märke till något förutom glassplitter. Han hör inga röster eller liknande då han har hörlurar på sig. Glassplittret låter som när man slänger en vinflaska i en returtank. Thomas uppger att det är en rejäl smäll och att det luktar rök/brand så han stänger fönstret men lägger inte märke till något utanför. Han går in i köket för att se bättre från det fönstret men han ser inga personer springa eller något fordon som åker iväg.

Han springer ner för trapporna och ute på gården är det glassplitter, han springer runt huset genom gången som finns vid hans port och går på baksidan av huset bort mot fotbollsplanen. Där träffar han på en kvinna som pratar i telefon med en anhörig och hon är mycket skärrad.

Han kikar in på innergården och ser att det är glassplitter över hela innergården och han tror att inga förövare är kvar så då vågade han sig upp mot porten igen. Inte långt efter explosionen så kommer polis och brandkår. Då är det människor överallt. Efter det blir de inlotsade i porten och Thomas gick in till sig. Han pratade med polisen och sen fick han fixa sin tvätt.

FL2: Kan du beskriva de här personerna du möter i porten innan expositionen?
Ena killen men svenskt/nordiskt ursprung är ganska korthårig och har vax i håret, han en minnesbild att han är rödhårig. Har en ganska tydlig bild av honom. Den andra killen har mellanösternpåbrå, hade luva på sig och stod längre bort.
Killen med svenskt ursprung var smal, hade normal kroppsbyggnad medan den killen från mellanöstern var lite större byggd, mer muskler. Normala personer.
De var i 30-års åldern och på väg till fest, de hade systemet kasse och de frågade efter Fyrspannsgatan 90 och Thomas ville hjälpa de hitta men visste inte var den låg då det är ojämna nummer i hans hus.

På frågan om Thomas såg vad som fanns i systemet påsen svarade han att han inte har någon aning om vad som fanns i påsen men att bilden var att de skulle på fest.

På frågan om vart tvättstugan ligger svarar Thomas att den ligger på baksidan av huset och visar på karta som bifogas förhöret.

På frågan om Thomas vet om adressen finns, Fyrspannsgatan 90 svarar han att han inte vet men gissar på att det är de nybyggda husen nedanför kyrkogården, att det känns rimligt att det är de husen, det är delvis studentbostäder där.

På frågan om vart Thomas befann sig när det small så svarar Thomas att han satt vid datorn och tittade ut mot gatan. Fönstret var öppen så han tittade ut genom fönstret och kollade ut, kände att det började lukta eld/rök så stängde fönstret. Han gick sedan ut till köksfönstret och tittade ut och var tumult *(vid uppläsning sa Thomas att det inte var tumult då utan det var inte så mycket människor då).* Han såg inte så mycket utanför *(FL2, nej man ser inte porten 101 utanför ditt fönster då det är grannens balkong som skymmer sikten, träd och ett förråd som skymmer sikten till port 101).* Då Thomas inte såg så mycket och att han trodde de kunde brinna någonstans så sprang han ut.

På frågan om när han tittade ut om han såg något avvikande, personer som sprang eller fordon så svarar Thomas att nej inte jättemycket. Det var en stressad situation, det luktade rök, han noterade inga som sprang iväg. Thomas uppger att det finns ett litet hus/förråd som blockerar hans syn utanför fönstret han kan inte se platsen där det small. Han kan inte se porten *(Fyrspannsgatan 101).*

HEMLIG

På frågan om när Thomas sprang ut från porten från att de small svarar Thomas att han sprang ut ca 2-3 minuter efter att det small och att han sprang direkt till baksidan av huset.

På frågan om Thomas mötte någon på vägen till fotbollsplanen så svarar han nej. Men uppger att det var en skärrad person vid fotbollsplanen som pratade i telefon med någon anhörig. En tjej i 30–40 års åldern, hade en ljusare rock och mörkt hår.

Efter en stund så tittade han in mot innergården och såg att förövaren säkert lämnat. Han såg civila som grät och skrek. Det var glassplitter över hela innergården, Thomas tog lite bilder och sedan gick han in på innergården tillbaka till nummer 87. Han väntade i porten tills polisen kom. Sedan fick han gå upp till lägenheten och fortsatte med sitt.

På frågan om han fick några skador på lägenheten så svarar Thomas nej att han inte fick det.

På frågan om han pratat med någon annan, granne om någon sett eller hört något så svarar Thomas att när han stod i porten efter att det hänt så uppgav en man för honom att han noterat att någon sprang iväg. Men Thomas vet inte vem mannen var och att det var första gången han pratade med honom. Det är ingen granne han känner igen. Thomas uppger att polisen borde ha haft kontakt med mannen. Efteråt har han inte pratat med någon granne som sagt något om händelsen.

På frågan om Thomas vill lägga till något i förhöret svarar han nej.

Uppläst utan erinran.

HEMLIG

Karta över en del av Fyrspannsgatan

Rött kryss: Brottsplats
Gul oval: Vittne bor
Blått kryss: Två personer med systemet påse
Grönt kryss: Tvättstugan
Orange ring: Den platsen vittnet tog sig till efter sprängningen

Blått kryss är precis utanför port 87 och där vittnet stötta på två män som frågade honom vart Fyrspannsgatan 90 låg. Det var 10-15 minuter innan sprängningen.

Vittnet tog sig ut från porten 2-3 minuter efter sprängningen, sedan finns en gång under huset vid det blåa krysset till baksidan av huset. Sedan gick han längst med byggnaden förbi tvättstugan som är markerat med grönt kryss och sedan till den orangea cirkel där han var en stund innan han vågade sig tillbaka till sin port på 87 och då gick han på innergården/framsidan av hans huslänga.

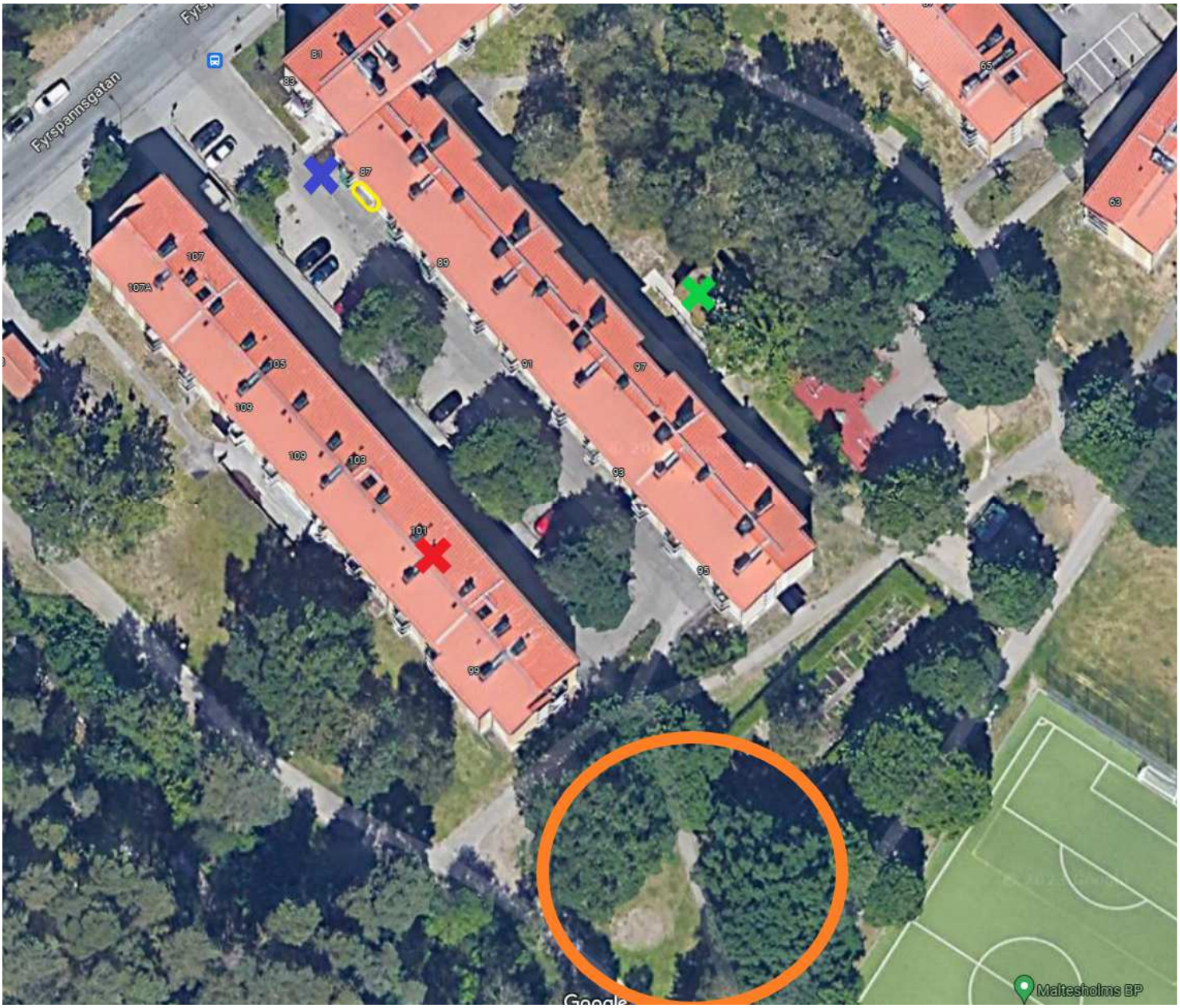

Polisen

Förhör

Fotokonfrontation Wahlström

Signerat av

Signerat datum

Enhet	Diarienr
Region Stockholm, Grova brott 6 PO Sthlm Nord	5000-K1204392-23

Hörd person	Personnummer
Wahlström, Thomas	

Den hörde är	ID Styrkt	Sätt	Ställning till misstänkt - målsägande - vittne
Vittne	Ja	Genom körkort	

Tolk	Språk

Ytterligare information om anledning till förhör	Underrättad om misstanke
Fotokonfrontation rörande vittnesmål kvällen den 23 september 2023	

Underrättad om 12 § FUK	Underrättad om rätt till försvarare	Godtar den försvarare som rätten förordnar	Försvarare/ombud närvarande

Försvarare/ombud önskas

Förhörsledare	Förhörsdatum	Förhör påbörjat	Förhör avslutat
Luay Muktar Mohageb	2024-01-26	15:02	15:18

Förhörsplats	Typ av förhör	Förhörssätt
Solna Polisstation	RB 23:6	

Förhörsvittne	Utskrivet av

Berättelse

Närvarande under fotokonfrontation är utredare Luay Mohageb, utredare Johan Högström samt förhörsperson Thomas Wahlström. Utredare Mohageb och Högström har ingen insyn i utredningen.

Vittnet Wahlström informeras formerna för fotokonfrontation. Han informeras om att gärningsmannen kan, men måste inte finnas med i underlaget. Wahlström informeras om att det är okej att säga att han inte är säker, eller att han är säker på att det inte är någon av dem. Ett icke-utpekande är lika viktigt som ett utpekande. Wahlström informeras om att underlaget kommer visas en gång, men vid efterfrågan kan de visas en gång till. Bilderna kommer visas en i taget och ungefär lika länge. Wahlström ombeds vid igenkännande beskriva hur han känner igen personen.

Wahlström informeras om att förhöret filminspelas.

Bilaga A:

Bild 1: Där vågar jag inte säga jag är säker på. Det var ju två män där. Den ena hade luva på sig som jag är lite osäker på så det är den andra jag är ute efter som jag har en tydligare minnesbild av, men han såg inte ut sådär kan jag säga.

Bild 2: Nej. Osäker. Det jag vill minnas av personen som hade huva på sig är att han hade liknade sånt där utseende, men jag har inte tillräckligt bra minnesbild så jag kan inte bekräfta eller förneka.

Bild 3: Nej. Osäker.

HEMLIG

Bild 4: Nej, också osäker.

Bild 5: Nej.

Bild 6: Nej, det där känns avlägset. Det är inte någon jag känner igen.

Bild 7: Nånting åt det där hållet i såna fall, om minnesbilden inte är helt fel. Den typen iallafall. Det var både mörkt och han hade ju luva på sig man såg inte hans ansikte så pass bra, men vill säga att han hade lite större kroppsform, lite tyngre person, mörkt hår, möjligtvis lite stubb liksom. Men jag har inte tillräckligt bra koll på ögon och näsa för att kunna bekräfta hur han såg ut i resterande utav ansiktet.

Bild 8: Nej, osäker.

Bild 9: Nej, också osäker.

Wahlström vill förevisas bild nummer 3 igen, Wahlström informeras om att förhörsledare kommer visa upp hela bilagan igen. Wahlström har samma inställning på samtliga bilder förutom bild nummer 3.

Andra visningen av bilaga A:
Bild 3: Nej, osäker. Jag vill minnas att personen jag såg hade ganska långt ansikte, hans ögon är liknande men jag vill inte minnas att han hade så mörkt eller långt hår när jag såg honom då i september iallafall. Och jag tror att han hade mer svenskt utseende liksom, det är så jag vill minnas det iallafall. Nej, osäker.

Bilaga B:

Bild 1: Nej.

Bild 2: Nej. Nu när jag säger nej är det med lite mer säkerhet. Jag har bättre minnesbild av den här typen av ansikte.

Bild 3: Nej.

Bild 4: Nej.

Bild 5: Nej. Nej.

Bild 6: Möjligtvis. Inte riktigt så jag kommer ihåg honom. Nej jag tror inte det.

Bild 7: Ja. Där, med ganska god säkerhet. Den där minnesbilden som jag har, det där är ganska tydligt. Han har ganska fast form i ansiktet, vill minnas att han hade kortare hår när jag såg honom. Det är ögonen och blicken som jag känner igen, och skägget. Utifrån den minnesbilden jag har så är det den personen jag känner igen bäst än så länge

Bild 8: Nej.

Bild 9: Nej.

Wahlström vill inte se bilderna igen. Han känner sig ganska säker efter de bilderna han sett.

HEMLIG

Bilaga C:

Bild 1: Nej, det tror jag inte. Men lite tveksam efter jag ser det här. Den typen av ansikte liksom, rundare. Men återigen hade han luva på sig. Så varken ögonen eller näsa har jag tydlig bild på, så det är svårt att säga. Men den typen av underdel i ansiktet stämmer ganska bra överens.

Bild 2: Nej, det tror jag inte

Bild 3: Osäker

Bild 4: Också osäker. Hade han någon prick för ögat, är det någon tatuering? Nej, tror inte det var den personen.

Bild 5: Nej.

Bild 6: Nej, jag vill minnas att han hade ett mer "patchy" skägg, inte så välvuxet som det ser ut här.

Bild 7: Nej. Osäker

Bild 8: Osäker

Bild 9: Nej, även där osäker.

Wahlström vill ej se bilderna en gång till

Bilaga D:

Bild 1: Nej. Väldigt svårt att tro. Nästan garanterat att det inte är den personen, med tanke på att han hade luva och sånt stort hår kunde han inte gömma därunder.

Bild 2: Nej.

Bild 3: Nej

Bild 4: Nej

Bild 5: Nej

Bild 6: Nej

Bild 7: Nej

Bild 8: Har personen en luva på sig eller är det håret bakom? *FL: Du får göra din egen tolkning.* Okej. Om det är hår så nej, om det är luva så är det ändå osäkert.

Bild 9: Osäker.

Wahlström säger att när han sagt nej direkt att det inte betyder att han är säker på att det inte är personen, utan att det snarare betyder att han är osäker och inte kan svara

HEMLIG

1.

HEMLIG

2.

HEMLIG

3.

HEMLIG

4.

HEMLIG

5.

HEMLIG

6.

HEMLIG

7.

HEMLIG

8.

HEMLIG

9.

HEMLIG

1.

HEMLIG

2.

HEMLIG

3.

HEMLIG

4.

HEMLIG

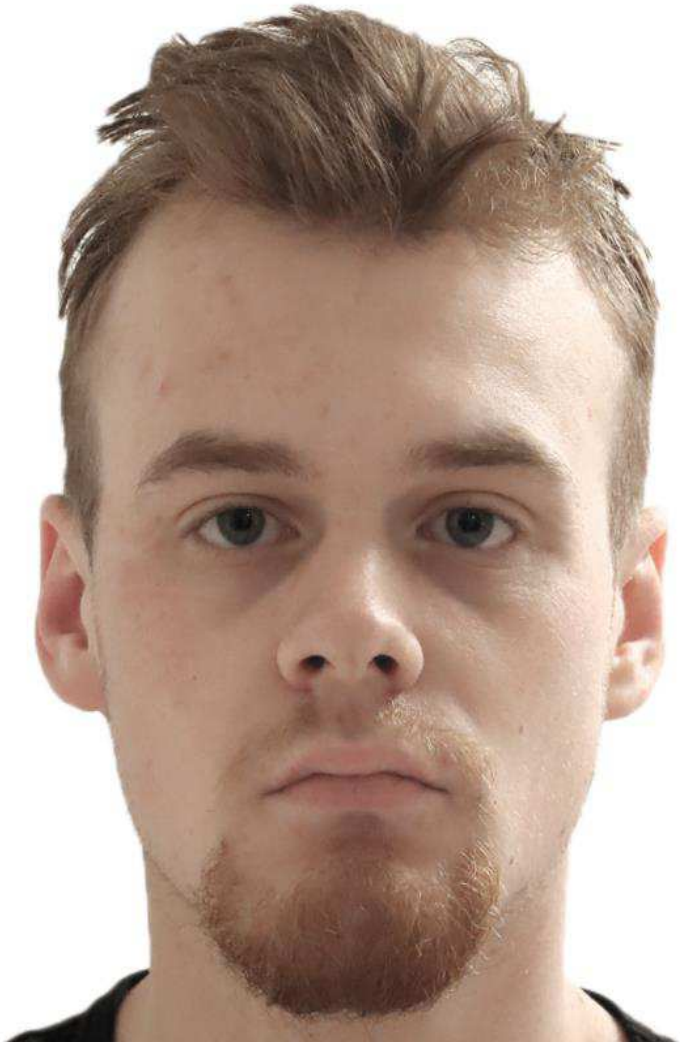

5.

HEMLIG

6.

HEMLIG

7.

HEMLIG

8.

HEMLIG

9.

HEMLIG

1.

HEMLIG

2.

HEMLIG

3.

HEMLIG

4.

HEMLIG

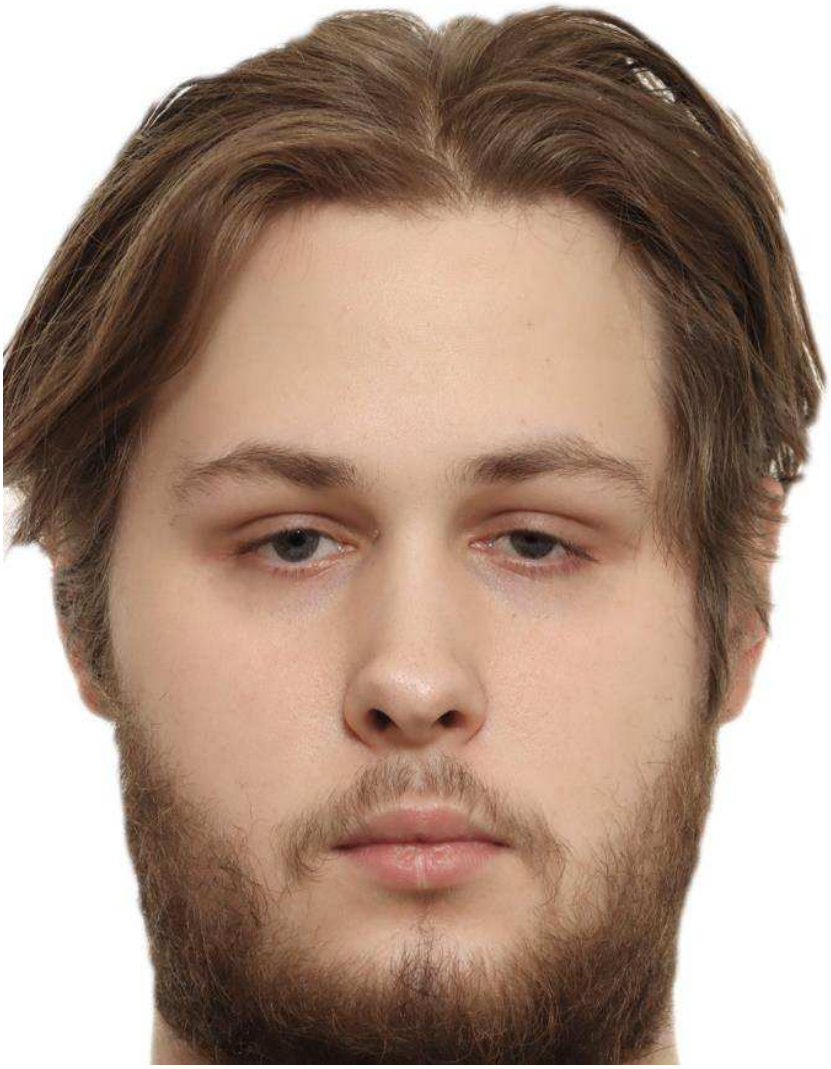

5.

HEMLIG

6.

HEMLIG

7.

HEMLIG

8.

HEMLIG

9.

HEMLIG

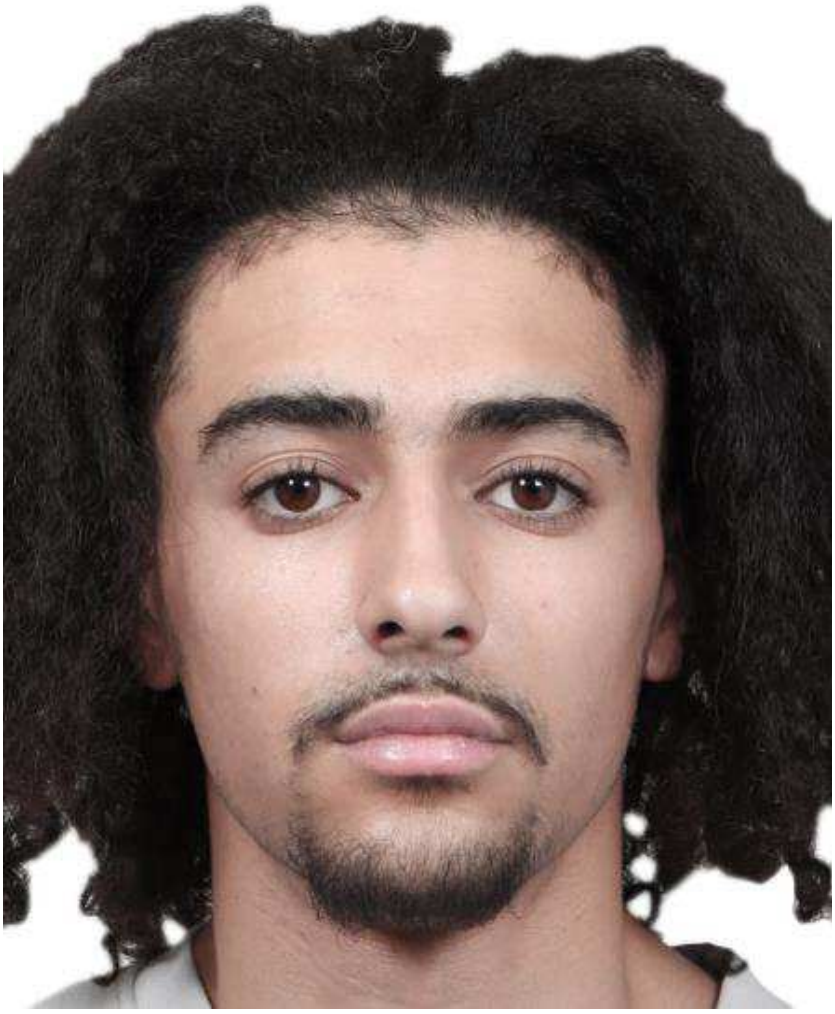

1.

HEMLIG

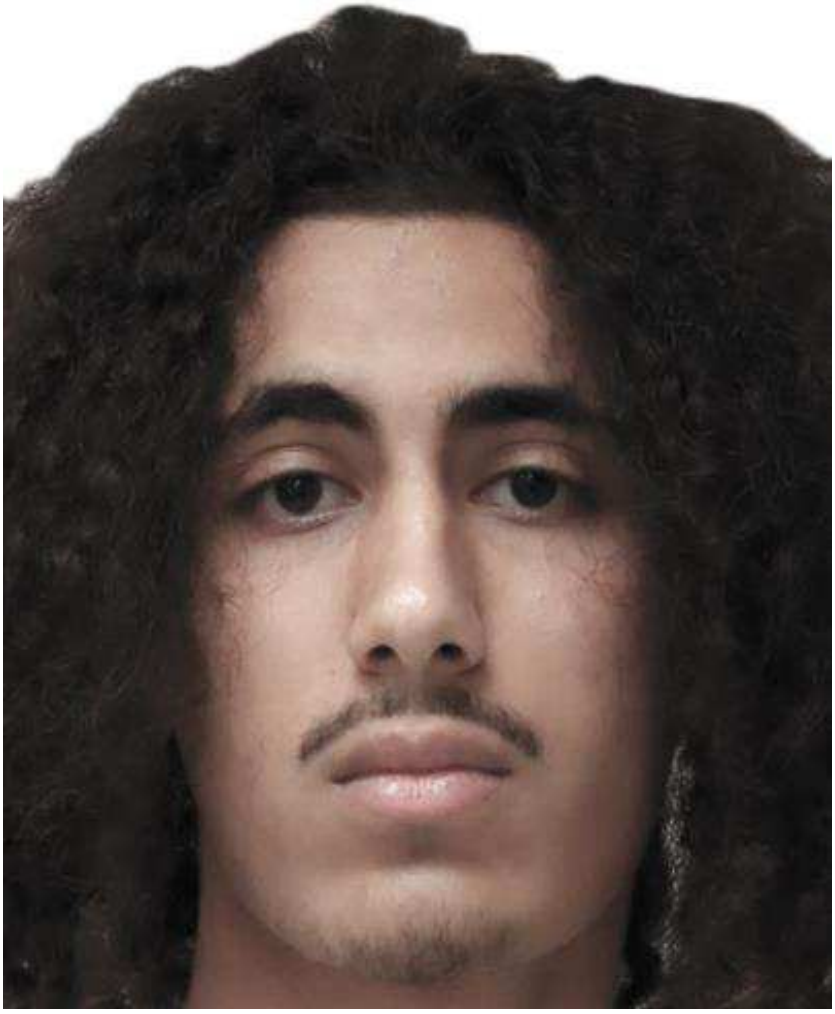

2.

HEMLIG

3.

HEMLIG

4.

HEMLIG

5.

HEMLIG

6.

HEMLIG

7.

HEMLIG

8.

HEMLIG

9.

Polisen

Förhör

Fyrspannsgatan 81 lgh 1201 - ser person springa

Signerat av

Signerat datum

Enhet	Diarienr
Region Stockholm, BF-IGV 5 LPO Solna	5000-K1204392-23

Hörd person	Personnummer
Eriksson, Agneta	

Den hörde är	ID Styrkt	Sätt	Ställning till misstänkt - målsägande - vittne
Vittne	Ja	Svenskt körkort	

Tolk	Språk

Ytterligare information om anledning till förhör

Underrättad om misstanke

Hörs upplysningsvis gällande sina iakttagelser i samband med ALLMÄNFARLIG ÖDELÄGGELSE.

Underrättad om 12 § FUK	Underrättad om rätt till försvarare	Godtar den försvarare som rätten förordnar	Försvarare/ombud närvarande

Försvarare/ombud önskas

Förhörsledare	Förhörsdatum	Förhör påbörjat	Förhör avslutat
Anna Ahlberg	2023-09-26	17:06	17:25

Förhörsplats	Typ av förhör	Förhörssätt
Fyrspannsgatan 81, Hässelby	RB 23:6	Konceptförhör

Förhörsvittne	Utskrivet av
	1411

Berättelse

Jag var hemma igår. Jag bor på Fyrspannsgatan åttioett. Jag hörde smällen och trodde det var i denna porten det smällde i.
Jag gick ut på balkongen direkt. Precis när jag kom ut hör jag att folk skriker. En kvinna skriker: Är det någon som är skadad?

Jag stod och tittade ner längs med gatan, åt höger mot Bruksvägen. Jag ser en person komma springandes i full fart bakom det huset som det small i. Det var hans fart som fångade min uppmärksamhet. Jag uppfattade honom som ung och spänstig. Han sprang rakt över Fyrspannsgatan ner på Bruksgatan. Jag minns inte hur ljusförhållanden var.

Jag har inte uppmärksammat någon innan brottet som jag tänker ha med brottet att göra.

Signalement:

? En yngre förmåga. Inte äldre än 20-25 år.
? Ljusa byxor
? Kornblå luvtröja eller jacka
? Mager kroppsbyggnad
? Inte lång, inte över en 180 cm
? Jag såg inte hur han såg ut från huvudet och upp.

Efter en stund gick jag ner på gatan och pratade med en bekant. Jag berättade då för en polis

HEMLIG

vad jag hade sett.

Uppläst och godkänt.

Polisen

Förhör

Förhör 1 Fyrspannsgatan 89

Signerat av

Signerat datum

Enhet	Diarienr
Region Stockholm, Grova brott 6 PO Sthlm Nord	5000-K1204392-23

Hörd person	Personnummer
Hellberg Wass, Annelie	

Den hörde är	ID Styrkt	Sätt	Ställning till misstänkt - målsägande - vittne
Vittne	Ja	Kontrollfrågor	

Tolk	Språk

Ytterligare information om anledning till förhör	Underrättad om misstanke
Omständigheter kring brottet 25 september 2023	

Underrättad om 12 § FUK	Underrättad om rätt till försvarare	Godtar den försvarare som rätten förordnar	Försvarare/ombud närvarande

Försvarare/ombud önskas

Förhörsledare	Förhörsdatum	Förhör påbörjat	Förhör avslutat
Malin Häggblom	2023-10-10	19:41	

Förhörsplats	Typ av förhör	Förhörssätt
Fyrspannsgatan 89, Hässelby	RB 23:6	

Förhörsvittne	Utskrivet av

Berättelse

Förhörsledares frågor skrivs i kursiv text.

Berätta från början vad som hände.
Jag sitter på balkongen och röker. Man hänger över mobilen som vanligt. Jag hör en riktig krasch. Jag är hörselskadad men det var som en fönsterruta som kraschades. Jag reste mig och försökte lokalisera vart det kom ifrån. Jag hör av det är nära men vi har ett träd i vägen. I samma veva kommer Micke ut på balkongen. Han frågar vad som händer.

Jag får känslan att något inte stämmer. Han går in igen. Jag tror att det är samtidigt som jag reser mig igen som jag ser hur bomben smäller. Jag vänder mig då om och ser två killar nedanför balkongen. De springer på parkeringen upp mot gatan. De hoppade över bilparkerings staketet. Mellan husnummer 105 och 107 hoppade de, riktning mot vår sida. Sambon kom ut och han såg också killarna. De svartklädda, helt svart. Smala, långa skulle jag vilja påstå. Inte för långa eller för korta utan medellängd. Jag var fortfarande skakis och stod och tittade.

Jag är detaljfreak så jag uppmärksammade killen närmast mig. Jag vet att killarna brukar ha beknarväskor. Jag reagerade på att killen närmast mig hade en större sidoväska. De sprang tätt ihop bredvid varandra. Jag såg inte om de sprang under gången vid vårat hus eller om de sprang upp på vägen. Jag såg bara att de sprang i riktning mot vägen.

Kan du beskriva väskan mer?
En fyrkantig väska. Ca 20x20cm. Den kan inte ha varit svart eftersom jag såg den så tydlig. Kanske mot det gråa hållet. Den stack ut. Den satt från höften upp mot bröstet på killen, så den var större.

HEMLIG

Jag tänker från att när rutan kraschade så kan bara ha handlat om några minuterar till smällen kom. Inte mer än två minuter.

Hörde du något när du satt ute, innan första kraschen?
Nej jag hörde inget innan. Inget som jag reagerade på.

Såg du några andra människor ute?
Inte när jag såg dom. Det var inga andra människor ute innan. Inga bilar som stod och väntade.

Har ni reagerat på något annat dygnen innan?
Nej. Inget jag reagerar på.

Uppläst och godkänt

Polisen

Förhör

Förhör 2

Signerat av

Signerat datum

Enhet	Diarienr
Region Stockholm, BF-IGV 6 LPO Vällingby	5000-K1204392-23

Hörd person	Personnummer
Hellberg Wass, Annelie	

Den hörde är	ID Styrkt	Sätt	Ställning till misstänkt - målsägande - vittne
Vittne	Ja	Frågor mot PMF	

Tolk	Språk

Ytterligare information om anledning till förhör	Underrättad om misstanke
Hörs med anledning av sina iakttagelser 25 september	

Underrättad om 12 § FUK	Underrättad om rätt till försvarare	Godtar den försvarare som rätten förordnar	Försvarare/ombud närvarande

Försvarare/ombud önskas

Förhörsledare	Förhörsdatum	Förhör påbörjat	Förhör avslutat
Isabell Englund	2023-10-12	13:10	13:34

Förhörsplats	Typ av förhör	Förhörssätt
Fyrspannsgatan 89	RB 23:6	Konceptförhör

Förhörsvittne	Utskrivet av

Berättelse

Närvarande under förhör är förhörsledare Isabell Englund samt vittne Annelie Wass. Förhörsledarensfrågor kommer skrivas i kursivstil och Annelies svar kommer skrivas i brödtext.

Annelie informeras att hon kommer att höras som vittne.

Vad befann du dig när händelsen utspelade sig?
På balkongen. Jag hörde hur någonting krossas och sen att det sprängde. Jag ser parkeringen med bilar och mot den porten som är aktuell men inte själva porten då det är träd i vägen.

Vad har du sett?
Jag såg två person som springer utanför min balkong. Jag ser de när de är strax efter Fyrspannsgatan 103 sen hoppar de över staketet som finns på mitten av parkeringen. Detta staketet är för att markera upp parkeringsplatserna för bilarna.

Ser du några personer när du hör att det krossas?
Nej. Det är träd som täcker den aktuella porten. Jag höll på med min mobil. Jag hörde hur någonting krossades och tittade men såg ingenting. Sen efter en liten stund så hör jag sprängningen och då ser jag de två personerna som springer.

Vad är det som får dig att observera personerna som sprang?
Ingen aning. Jag satt ute och rökte. Sambon kom ut och han hade varit i vardagsrummet. När något krossades så tittade jag upp och såg ingenting. När jag var klar med att röka så brukar jag bara fimpa sen gå direkt in utan att titta så noga men nu så blev jag nyfiken och kollade lite extra. Porten sprängdes och jag såg de två personerna springa. Allt gick så fort.

HEMLIG

Jag glömde att berätta när jag blev förhörd tidigare att en av killarna som sprang hade handen i fickan. Detta gjorde att hans kroppsspråk blev väldigt nonchalant. Det kändes inte som att de sprang för sina liv.

Kan du beskriva mer kring hur de rörde sig?
Nej, inte mer än att de springer och att jag upplever det som att de springer normalt.

När tappar du visuellt på personerna?
Jag hade mobilen i handen och tänkte att jag skulle ringa. Jag gjorde aldrig det men jag kommer ihåg att jag skrek "ungjävlar". Jag blev hysterisk. Jag tappar de redan vid mitten av vägen.

Märker du att dessa personer kommer till platsen?
Nej. Jag brukar reagera på om någon går eller om någon bil kommer. Detta även fast jag inte hörs så bra. Men jag märkte ingenting. Jag hörde inte någon bil eller så.

Är det något annat du vill berätta?
Nej, jag tror inte det. Personerna var helsvarta och jag vet inte om de hade någon maskering eller så. Jag reagerade på att en hade en väska. Men de var helsvarta och det kan vara precis vad som helst. Klockan var strax efter 21:00 så det hade också börjat mörkna. För mig var de unga.

Vad får dig att säga att du upplever de som unga?
De var smala och spinkiga. Jag har svårt att tro att det var runt 25 till 30 år. Jag tror mer att de var i övre tonåren.

Har du observerat någonting annat som stuckit ut dagarna innan eller efter?
Nej ingenting som jag kan komma på.

Är det något annat du vill tillägga?
Nej.

Uppläst från konceptanteckningar utan erinran.

HEMLIG

Polisen

Datum
2023-10-12

Diarienummer
u0065884

Bildbilaga

ANTECKNINGAR

HEMLIG

1. Bild på utsikten från Annelies Balkong. Vart hon först observerar GM

HEMLIG

2. Bild på utsikten från Annelies Balkong. Vart hon tappar visuellt

HEMLIG

3. Bild på utsikten från Annelies Balkong. kameran är riktad mot aktuell port

HEMLIG

Vassbrinken
Bruksvägen
Bruksvägen
Grittecårdsgrård
Fytsparnsgatan
Bruksvägen
Hässelby begravningsplats
Grittegårdsgrård
Sandviksvägen
Fytsparnsgatan
Fytsparnsgatan
Fytsparnsgatan
Creative Blade
EkoStenArt

Polisen

Förhör

Fyrspannsgatan 77 LGH 1202

Signerat av

Signerat datum

Enhet	Diarienr
Region Stockholm, BF-IGV 5 LPO Sollentuna	5000-K1204392-23

Hörd person	Personnummer
Lundin, Ulla Christina	

Den hörde är	ID Styrkt	Sätt	Ställning till misstänkt - målsägande - vittne
Vittne	Ja	Dataslagning	

Tolk	Språk

Ytterligare information om anledning till förhör

Förhöret hålls med anledning av en sprängning som skedde under gårdagen 2023-09-25, Fyrspannsgatan 101.

Underrättad om misstanke

Underrättad om 12 § FUK	Underrättad om rätt till försvarare	Godtar den försvarare som rätten förordnar	Försvarare/ombud närvarande

Försvarare/ombud önskas

Förhörsledare	Förhörsdatum	Förhör påbörjat	Förhör avslutat
Jonathan Olenäs	2023-09-26	18:02	18:13

Förhörsplats	Typ av förhör	Förhörssätt
Fyrspannsgatan 77	RB 23:6	Konceptförhör

Förhörsvittne	Utskrivet av
	JO

Berättelse

Förhörsledarens frågor och anteckningar skrivs i kursiv stil

Bor du ensam
Ja

Var du hemma igår
Ja

Berätta om händelsen
Jag sitter i mitt arbetsrum och tittar ut. Då ser jag att det står en man på trottoaren mellan 77-79

Han gick fram och tillbaka i ca 10 minuter. Fram och tillbaka. Han tog upp telefonen men han pratade inte med någon men han tog upp något ifrån ficka.

Jag tänkte vad gör han här. Han går fram och tillbaka sen ser jag en stor vit transportbil utan text sen börjar han snabbt gå ner för backen vid övergångsstället. Detta var ca en kvart innan de smällde. Han gick över övergångsstället, mot Bruksvägen och bilen åker efter. Sen efter 10-15 minuter så smäller det.

Hur såg han ut
Blekt ansikte svart hår. Ganska mycket hår. Svart jacka och svarta byxor
Han var i 35 års åldern
175 cm

HEMLIG

Hur såg bilen ut
Det var större vit bil. Ingen långtradare men en större vit bil.

Förhöret är uppläst utan någon erinran

Polisen

Förhör

Fyrspannsgatan 75 lgh 1201 - såg person springa

Signerat av

Signerat datum

Enhet	Diarienr
Region Stockholm, Utredningsjour 16 PO Sthlm Nord	5000-K1204392-23

Hörd person	Personnummer
Daoud, Jamil	

Den hörde är	ID Styrkt	Sätt	Ställning till misstänkt - målsägande - vittne
Vittne	Ja	Passbild i RES	

Tolk	Språk

Ytterligare information om anledning till förhör	Underrättad om misstanke
Hörd med anledning av gårdagens explosion.	

Underrättad om 12 § FUK	Underrättad om rätt till försvarare	Godtar den försvarare som rätten förordnar	Försvarare/ombud närvarande

Försvarare/ombud önskas

Förhörsledare	Förhörsdatum	Förhör påbörjat	Förhör avslutat
Rasmus Svensson Lindgren	2023-09-26	21:57	22:09

Förhörsplats	Typ av förhör	Förhörssätt
Fyrspannsgatan 75, Hässelby	RB 23:6	Konceptförhör

Förhörsvittne	Utskrivet av

Berättelse

Förhörsledarens frågor skrivs i fet stil, anteckningar skrivs kursivt.

Var du hemma igår kväll?
Ja

Hörde eller såg du något speciellt?
Jag hörde ett högt ljud, sen när jag kollade ut från mitt fönster så såg jag att massor av människor gick ut och sådär. Massor av ambulanser.

Vad gjorde du direkt efter du hörde smällen?
Jag gick till familjen och kollade så att de mådde bra, sen kollade jag ut från sovrumsfönstret.

Vad såg du då?
Först såg jag att folk sprang därifrån, och en sprang mot bussen. Antigen så hoppade han på bussen eller så sprang han mot Åkermyntan.

Hur lång tid efter smällen såg du det här?
Typ 5 sekunder.

Hur många människor såg du?
Jag såg att många började springa mot stranden. Och sen en person mot Åkermyntan. 2-3 personer sprang mot stranden.

Kommer du ihåg hur någon såg ut?
Den som sprang mot Åkermyntan hade svarta kläder och en buff för ansiktet.

De som sprang mot stranden såg jag inte, för det var för mörkt.

Berätta allt du kan om personen som sprang mot Åkermyntan?

HEMLIG

Jag hade inte mina linser i, så jag såg inte så bra. Det var allt jag såg. Sen när jag såg alla blåljus så gick jag ut och kollade.

Såg du om det var en kille eller tjej? Ålder? Hudfärg? Något?
Han eller hon var väldigt snabb, så jag tror att det var en kille. Det är allt.

Såg du något fordon efter smällen?
Jag hörde inget, och såg inget heller.

Har du lagt märke till något speciellt innan smällen? Någon person eller något fordon som du reagerat på?
Jag var bara hemma och försökte sova, så det var inget jag märkte.

Är det något jag har glömt att fråga om som vore bra för polisen att veta?
När jag såg grabben springa mot Åkermyntan så såg jag ganska suddigt. Jag hade ju inte mina linser, men jag är hundra procent på att han hade svarta kläder.

Uppläst utan invändningar

Polisen

Förhör

Fyrspannsgatan 91 LGH 1102 - ser tre ungdomar BP

Signerat av

Signerat datum

Enhet	Diarienr
Region Stockholm, Utredningsjour 16 PO Sthlm Nord	5000-K1204392-23

Hörd person	Personnummer
Lindner, Margareta	

Den hörde är	ID Styrkt	Sätt	Ställning till misstänkt - målsägande - vittne
Vittne	Ja	Kontrollfrågor PMF	

Tolk	Språk

Ytterligare information om anledning till förhör	Underrättad om misstanke
Höres angående iakttagelser	

Underrättad om 12 § FUK	Underrättad om rätt till försvarare	Godtar den försvarare som rätten förordnar	Försvarare/ombud närvarande

Försvarare/ombud önskas

Förhörsledare	Förhörsdatum	Förhör påbörjat	Förhör avslutat
Pontus Danielsson	2023-09-26	22:54	22:58

Förhörsplats	Typ av förhör	Förhörssätt
Fyrspannsgatan 91	RB 23:6	Konceptförhör

Förhörsvittne	Utskrivet av

Berättelse

Margareta hörs i samband med dörrknackning på Fyrspannsgatan 91.
Margareta berättar sammanfattningsvis följande.

Har du hört eller sett något?
Har inte sett någonting men jag låg i sängen och hörde en smäll, jag trodde att mina fönster gick sönder. Jag kollade ut genom fönstret direkt efter smällen. Jag såg tre killar som såg väldigt unga ut, de sprang runt utanför porten där det smällde och kollade runt. Sedan försvann de.

Kan du beskriva killarna?
Runt 14-15 års åldern. De var kvar i en minut ungefär men när polisen kom så försvann dem.

Kan du beskriva deras kläder?
De var mörkt klädda som unga killar i den åldern.

Såg du någon hudfärg?
Ljushyade men svarthåriga.

Margareta hade inte några tillägg och kunde inte heller redogöra mer detaljerat kring det hon berättade i förhöret.Uppläst utan någon erinran från den hörde.

Polisen

Förhör

Förhör 1 - Grönbetesvägen 82

Signerat av

Signerat datum

Enhet	Diarienr
Region Stockholm, Grova brottssektion PO Sthlm Nord	5000-K1204392-23

Hörd person	Personnummer
Lauenstein, Anna	

Den hörde är	ID Styrkt	Sätt	Ställning till misstänkt - målsägande - vittne
Vittne	Ja	Kontrollfrågor	

Tolk	Språk

Ytterligare information om anledning till förhör	Underrättad om misstanke
vittne till grov allmänfarlig ödeläggelse	

Underrättad om 12 § FUK	Underrättad om rätt till försvarare	Godtar den försvarare som rätten förordnar	Försvarare/ombud närvarande

Försvarare/ombud önskas

Förhörsledare	Förhörsdatum	Förhör påbörjat	Förhör avslutat
Ida Micaelsdotter	2023-09-25	03:00	

Förhörsplats	Typ av förhör	Förhörssätt
Fyrspannsgatan Hässelby	RB 23:3	

Förhörsvittne	Utskrivet av
	IE

Berättelse

Förhörsledarens frågor ställs med fet stil

Berätta vad som har hänt?
Jag var i Vällingby Centrum men min man var hemma och vi bor på Grönbetevägen. När jag pratar med han i telefonen så hör han en ordentlig smäll och säger det i telefonen.
Jag börjar cykla hemåt och när jag passerar rondellen vid övergångsstället vid Hässelby slott kommer 3-4 unga män springandes.
Dom tittar sig runt samtidigt som dom springer. 3 av dom var somalier och dom var unga, runt 20 års åldern. En utav dom sprang och bar på en flaska.
Jag reagerade på dom då det såg ut som dom flydde från någonting och när jag kom ner till fyrspannsgatan och såg allt blå ljus så gjorde jag kopplingen till det här fyra ungdomarna.

Dom sprang mot Vällingbyhållet tror jag. Jag kan inte säga helt 100% om dom svängde upp mot Vällingby Centrum eller ner på Bergslagsvägen.

Jag är även kontaktperson till tjejerna i den lägenhet som det sprängdes ifrån. Tjejerna behöver väldigt mycket stöd och jag vet en hel del om den här familjen.
Det har varit stökigt.

Uppläst och godkänt.

Polisen

Förhör

Förhör 2

Signerat av

Signerat datum

Enhet	Diarienr
Region Stockholm, Utredningsjour 15 PO Sthlm Nord	5000-K1204392-23

Hörd person	Personnummer
Lauenstein, Anna	

Den hörde är	ID Styrkt	Sätt	Ställning till misstänkt - målsägande - vittne
Vittne	Ja	Svenskt körkort	

Tolk	Språk

Ytterligare information om anledning till förhör	Underrättad om misstanke
Förhör med anledning av händelser som utspelat sig i hässelby under kvällen	

Underrättad om 12 § FUK	Underrättad om rätt till försvarare	Godtar den försvarare som rätten förordnar	Försvarare/ombud närvarande

Försvarare/ombud önskas

Förhörsledare	Förhörsdatum	Förhör påbörjat	Förhör avslutat
Max Åhlén	2023-09-26	00:15	00:55

Förhörsplats	Typ av förhör	Förhörssätt
	RB 23:3	

Förhörsvittne	Utskrivet av

Berättelse

Kan du börja med att berätta själv vad du har varit med om under kvällen?
Det började med att jag hade varit på kör vid Hässelby. Kyrkan vid Mcdonalds. Jg pratade med min man och han sa "gud vilken smäll det måste varit en explosion". Sen började jag cykla och kom till rondellen vid Hässelby slott. Det är en liten damm där och när jag cyklar över där vid övergångsstället så kommer det minst 3 kanske 4, jag säger till min väninna "det kommer 3 somalier springande här" jag reagerar på att det ser konstigt ut. Vid den här punkten ser jag inga blåljus. Jag upplever att dom springer från något. Nån håller något i handen. Om det är en flaska eller nåt, vet jag inte. En kollar sig över axeln så det känns som att de vill hålla koll bakåt.

Sen började jag se blåljus och tänkte att det nog var en explosion. Så jag är nog inte bättre vittne än så.

Hur såg de här somalierna ut?
Unga och ganska smala. Som unga tonåringar. Det är mina fördomar som säger att det var somalier men det var afrikanskt ursprung i alla fall.

Han längst till vänster från ditt håll. Hur var han klädd?
Jag vågar inte säga hur de var klädda. Jag är jätteledsen. Jag kan nog inte säga hur nån av dom var klädda.

Hade de något för ansiktet?
Nej. Men de såg lite uppjagade ut som att det var spännande. De såg inte rädda ut.

Du säger att ena personen håller något. Hade dom handskar på sig?

HEMLIG

Jag kan inte säga det. Men det var inga svarta handskar i alla fall för det hade nog sett annorlunda ut. Det var något avlångt iaf.

Var de mörkt klädda eller ljust klädda?
Nej de var inte ljust klädda för det hade jag lagt märke till i mörkret. Det jag hade funderat på är… Jag pratade med min man om explosionen och det var 21:05-21:06. Jag funderar på hur lång tid det tar för mig att cykla den här sträckan.

Såg du ifall någon hade ljusare byxor typ jeans eller om det var mer åt mörkare hållet som träningsoverallsbyxor?
Jag vågar inte säga det men de var inte ljusa.

Vilken riktning sprang dom mot?
Dom sprang mot mig. Så de sprang antingen upp mot Hässelby eller svängt av bergslagsvägen, det hållet men det såg inte jag.

Hade dom något på huvudet?
Jag tror att någon hade en huva uppdragen men inte som att han försökte dölja ansiktet.

När dom sprang mot dig. Hörde du dom säga något?
Dom pratade men jag hörde inte vad. Dom ropade men jag hörde inte vad

Du reagerar på dom, vad är det som göra att du reagerar?
De var uppjagade/exalterade som barn som busplingat på någons dörr och att de kollade bak för att se ifall de hade någon efter sig. Jag är inte lättskrämd men andra kanske hade beskrivit det som obehagligt att cykla mot dom. Jag reagerade ju på dom. Jag undrade vad de hade gjort

Hur var förhållandena? Var det mörkt?
Det är gatlyktor där. Det är upplyst vid övergångsstället. Jag hade inte kunnat peka ut dom. Jag tänkte ju inte att jag skulle behöva titta så noggrant på dom så men jag kunde se deras ansikten.

Var dom långa eller korta?
Dom var längre än mig. De är över 170cm men inte jättelånga. Det kändes inte som fullvuxna män.

Hur långt efter explosionen skulle du säga att du såg dom?
Kanske 15 minuter efter att jag pratade med min man stötte jag på killarna. Inte mer än en kvart i alla fall.

Sa du något mer till din väninna om killarna?
Jag sa "oj här kommer några somaliska killar springande" Jag sa nog att det såg skumt ut. Bara när de hade sprungit förbi så kom första polisbilen. De var tysta. Hade inga sirener på så då sa jag till henne att "oj det var nog en explosion" då kopplade jag det inte till killarna men sen såg jag att det var hur mycket pådrag som helst. Jag funderar på om de hade hunnit springa dit. Det är ändå en bit från Fyrspannsgatan till Hässelby slott. Jag funderar på om det överhuvudtaget hade ett samband. Men jag visste ju inte då var det var någonstans.
Sen såg jag i en Facebookchatt vilken adress det var.

Hur långt bort från killarna var du när du först såg dom och hur nära passerade du?
Jag passerade jättenära. Kanske 50cm. Vi var på samma övergångsställe och jag fick parera lite för att inte krocka med dom. Det är som ett övergångsställe där det är bilväg, 2 filer, sen gångbana, sen nästa övergångsställe, 2 filer. Jag hade kommit över första två filerna och

HEMLIG

skulle över nästa två filer när jag lade märke till att dom kom från ankdammen.

Förhörsledarna ber vittnet att rita på kartan var hon befann sig och var killarna kom ifrån.

Hur lång tid från att det smällde tog det tills att du såg killarna?
Mellan 10-15 minuter. Högst 15 minuter.

Hur säker är du på det?
Säker på att det inte kan vara mer än 15 minuter för då stämmer det inte med tiderna på samtalen jag hade.

Det jag kan säga är att jag känner inte Hassan. Men jag har haft Maryam, Rim och Lara. Maryam är äldst och Lara yngst. Jag har varit kontaktperson till alla tre. Jag säger till min dotter att "undra om det är Hassan som är orsak till det här. Om det är Hassan dom är ute efter" Då säger min dotter "nej mamma det kan lika gärna vara Rim." Då har min dotter sett att Rim har lagt ut mycket aktivitet på tiktok om kriminella aktiviteter. Mycket med narkotika inblandat så min dotter trodde att det skulle kunna vara något som var riktat mot Rim.

Vet du vad Rim heter på tiktok?
Hon brukar bara sända live. Kontot heter något på RM.

Klockan 00:55

HEMLIG

Polisen

Datum
2023-12-11

Diarienummer
5000-K1204392-23

Bildbilaga

ANTECKNINGAR

HEMLIG

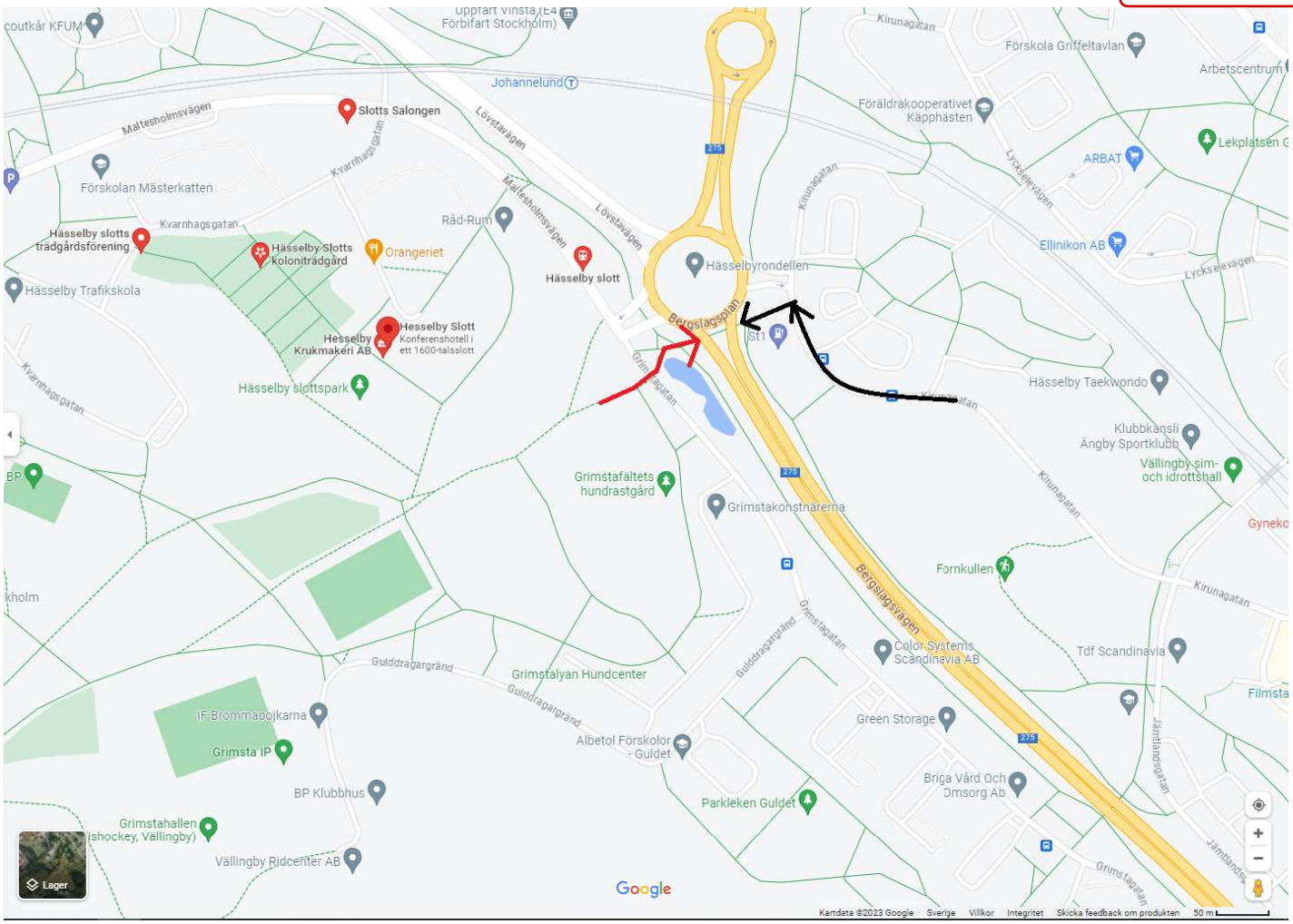

1. Kartbild på vart Anna kom cyklandes och vart de tre killarna kom springandes.
Svart=Anna
Röd=Killarna

Polisen

Förhör

Fyrspannsgatan 93

Signerat av

Signerat datum

Enhet	Diarienr
Region Stockholm, Utredning 2 LPO Vällingby	5000-K1204392-23

Hörd person	Personnummer
Kazemi, Karim	

Den hörde är	ID Styrkt	Sätt	Ställning till misstänkt - målsägande - vittne
Vittne	Ja	Kontrollfrågor ställda i PIL	

Tolk	Språk

Ytterligare information om anledning till förhör

Underrättad om misstanke

Målsägandeförhör med Karim Kazemi gällande Grov allmänfarlig ödeläggelse som skedde den 25:e september 2023.

Personen skall höras Som målsägare beträffande grov allmänfarlig ödeläggelse då denne är skriven i en grannfastighet där sakskador har uppstått.

Underrättad om 12 § FUK	Underrättad om rätt till försvarare	Godtar den försvarare som rätten förordnar	Försvarare/ombud närvarande

Försvarare/ombud önskas

Förhörsledare	Förhörsdatum	Förhör påbörjat	Förhör avslutat
Reza Yousofy	2023-12-18	07:57	08:30

Förhörsplats	Typ av förhör	Förhörssätt
Vällingby	RB 23:6	Telefonförhör

Förhörsvittne	Utskrivet av

Berättelse

Förhörsledarens frågor är skrivna i kursivtext.

Målsägande ombeds att berätta fritt om den aktuella dagen (2023-09-25).
Jag var ute och drack i Rissne och åkte hemåt med taxi. Mer än så minns jag inte.
Vilken tid kom du hem?
Jag var hemma några minuter innan detonationen men minns inte tiden.

Vart var du när detonationen inträffade?
Hemma.

Vilka fler var hemma tillsammans med dig?
Jag kom hem tillsammans med en vän men han har inte sett något heller.

Har du gjort några iakttagelser som kan vara av intresse?
Ja, det var två personer som gick runt omkring och som var nära platsen där detonationen skedde, innan explosionen.

Minns du signalementet på dem?
En smal och en som var lite kraftigare. Dem såg ut och vara unga också. Mer än så minns jag inte.

HEMLIG

Minns du något om deras kläder?
Jag är en glömsk människa. Jag är dement och glömmer min dotters namn ibland.

Vet du om någon annan har sett dessa två personer?
Ja, en person som bor mittemot där det hände. Jag kan inte namnet på honom då jag är glömsk och var full. Däremot så pratade han med polisen på plats.

Har detta orsakat ekonomisk skada på något sätt?
Nej, min lägenhet klarade sig och inget skadades. Däremot är jag nojig av att det ska hända igen.

Har du gjort några iakttagelser efter brottet?
Nej, inget efter detonationen. Det enda jag tänkte på var att dem var snabba.

Målsägandebiträde?
Godtar den rätten tilldelar.

Övrigt?
Känns som att jag är tillbaka i hemlandet och det här är väldigt jobbigt. Om jag mindes skulle jag hjälper er på alla sätt men tyvärr så kan jag inte då jag var full och är glömsk av mig.

Förhöret är uppläst och godkänd utan invändningar.

Polisen

Förhör

Fyrspannsgatan 93 lgh 1101

Signerat av

Signerat datum

Enhet	Diarienr
Region Stockholm, Utredning 2 LPO Vällingby	5000-K1204392-23

Hörd person	Personnummer
Kazemi, Karim	

Den hörde är	ID Styrkt	Sätt	Ställning till misstänkt - målsägande - vittne
Vittne	Ja	Kontrollfrågor ställda i PIL	

Tolk	Språk

Ytterligare information om anledning till förhör

Underrättad om misstanke

Kompletterande förhör med Karim Kazemi beträffande grov allmänfarlig ödeläggelse som skedde den 25:e september.

Karim bor i närheten av detonationen.

Underrättad om 12 § FUK	Underrättad om rätt till försvarare	Godtar den försvarare som rätten förordnar	Försvarare/ombud närvarande

Försvarare/ombud önskas

Förhörsledare	Förhörsdatum	Förhör påbörjat	Förhör avslutat
Reza Yousofy	2023-12-19	13:18	14:33

Förhörsplats	Typ av förhör	Förhörssätt
Vällingby	RB 23:6	Telefonförhör

Förhörsvittne	Utskrivet av

Berättelse

Förhörsledarens frågor är skrivna i kursivtext.

Karim ombeds att berätta fritt om den aktuella dagen (25:e september 2023)
Jag var i Rissne och kom hem med Bolt, steg av Bolten och såg två personer utanför. De hade luva på och jag har svårt att minnas saker. Jag glömmer min dotterns namn ibland. Jag var även full.

Jag minns bara två personer och det kändes konstigt.

När kom du hem med Bolten?
Det kanske var ca två till tre minuter efter att dem slog sönder rutan. Någon gång efter klockan 21:00 men jag minns inte den exakta tiden.

Var det du som bokade Bolten?
Ja, det var på mitt namn.

Kan du se på Appen Bolt när du bokade Bolten?
Jag kan inte se sånt. Jag är jättedålig med allt som har med teknik att göra.
Det jag vet är att jag reste från Rissne centrum till mitt hem. Ni kan kolla på det med Bolt.

HEMLIG

Vart stannade Bolten?
Mitt emot min port.

När du klev av Bolten, såg du någon bil, cykel, sparkcykel eller något liknande som du tänkte på?
Nej, inget jag la märkte till. Det var lite mörkt. Klockan var 21:00 så det var redan mörkt. Det finns inga lampor där heller. Det finns bara lampor inne i lägenhetsportarna.

Hur långt ifrån dessa två killar stod du?
Det kanske var 5–8 meter. Mitt lägenhetshus står snett mot där detonationen skedde.

När träffade du dessa två personerna som du nämnande tidigare?
När jag tog av mig bältet och steg av Bolten. Då såg jag två killar som jag inte tänkte på där och då.

Vart stod dessa två killarna?
Dem stod mitt emot porten där det sprängdes. När taxin stannade kändes som att killarna blev stressade och tvekade. Dem gick fram och tillbaka. Men när jag gick in i min port till lägenheten hörde jag att dem slog sönder fönstret på portdörren där explosionen skedde.

På vilket sätt blev dem stressade och tvekade?
Dem gick fram och tillbaka bredvid lägenhetsporten.

Vad mer minns du om dessa två personerna?
Bara formen.

När du säger formen, hur menar du då?
En var smalare än den andra i omkretsen. Resten vet jag inte. Om jag skulle träffa dem igen skulle jag inte känna igen dem. Med tanken på att dem var så snabba så måste dem ha varit unga.

Var ena personen tjockare i storlek?
Som sagt, ena var större i omkretsen än den andra.

Hur långa var dem?
Vet inte. Ena var större än den andra.

Hur gammal tror du att dessa två var?
Jag minst inte men dem kan vara mellan 15 till 25 år. Bara unga kan vara så snabba.

Hudfärg?
Nej, jag kollade aldrig på det och tänkte inte på det.

Minns du vad dessa två hade på sig för kläder?
Nej, jag minns inte kläderna.

Var kläderna ljusa eller mörka?
Jag kommer inte ihåg. Jag var som sagt på fyllan också.

Hade dem täckt över ansiktet?
Ja, båda hade täkt över ansiktet. Men jag vet inte om det var med luva eller mössa.

Hade dem handskar på sig?
Säkert, ingen går utan handskar. Bägge personerna var heltäckta.

HEMLIG

Minns du färgen på deras byxor?
Nej.

Minns du vad dem hade för skor på sig/färgen på skorna?
Nej. Dem såg ut som "ninjas" är det enda jag kan säga. Minns inte annars.

Du nämnde att båda var snabba. På vilket sätt var dem snabba?
Snabba om tänker på tiden. Från at jag kom till porten till min lägenhet, går upp från lägenhetstrapporna och in genom min lägenhetsdörr så hörde jag smällen.

Du nämnde att ett fönster gick sönder, vilket fönster var det?
Den nedre. Det finns två fönster på portdörren där detonationen skedde.

Vad gjorde du när du hörde att fönstret till portdörren gick sönder?
Jag fortsatte upp från trapporna mot min lägenhetsdörr. Jag tänkte bara "dem har inte nyckel och därför sparkade sönder den". Efter två minuter hörde jag smällen.

Hur vet du att det var den nedre?
Det finns bara två fönster och det är enklare att sparka den och ta sig in.

Varför tror du att det var dem två som slog sönder fönstret?
Det finns ingen annan. Jag vände på mig när jag hörde fönstret gå sönder och såg en av dem försöka ta sig in igenom portdörren.

Såg du att en av dem tog sig in i lägenhetsporten?
Ja. Den som är lite kraftigare.

Kröp han genom fönstret eller öppnade han portdörren?
Portdörren stod öppet då han (den som är större i storlek) höll upp portdörren.

Vart var han som var lite smalare?
Vet inte, han kanske var inne redan.

Fortsatte du att titta på personen som höll upp portdörren?
Nej. Jag gick upp från trapporna och in i min lägenhetsdörr.

Du nämnde i tidigare förhör att du hade med dig en vän, åkte du tillsammans med honom med Bolt?
Nej, jag har gett honom mina extra hemnycklar tidigare och han brukar komma till mig sporadisk. Men jag vill inte blanda in honom.

Vad heter din vän?
Vill inte uppge.

Vill du inte uppge vem din vän är eller vad han heter?
Jag vill inte uppge hans namn då han inte sett något.

Hur kommer det sig att du inte vill berätta vem din vän är?
Jag vill inte uppge hans namn då han inte sett något.

Hann du komma in i din lägenhet innan detonationen?

HEMLIG

Knappt. Jag hann öppna lägenhetsdörren och kliva in. Tog ett andetag och sedan kom detonationen.

När du hörde detonationen, vad gjorde du då?
Jag tog på mig jackan och gick till balkongen för att se. Det var rökigt överallt och det stod folk utanför. Ca 4–5 personer. Det var rökigt och mörkt så jag såg inte mycket.

La du märkte märke till något efter brottet som kan vara bra att känna till?
Nej, tyvärr. Jag tänkte bara på killarna. Jag tänkte "tänk om dem två killarna har skadat sig".

Såg du dem två killarna något efter detonationen?
Nej, jag såg dem knappt innan detonationen.

Övrigt
Nej. Tycker att det ska sättas upp lampor och kameror i området.

Förhöret är uppläst och godkänd.

HEMLIG

Polisen

Förhör

Fyrspannsgatan 89, lgh 1301 - ser två än springa

Signerat av

Signerat datum

Enhet	Diarienr
Region Stockholm, Grova brottssektion PO Sthlm Nord	5000-K1204392-23

Hörd person	Personnummer
Karadaghi, Hoshiar	

Den hörde är	ID Styrkt	Sätt	Ställning till misstänkt - målsägande - vittne
Vittne	Ja	Passbild RES	

Tolk	Språk

Ytterligare information om anledning till förhör	Underrättad om misstanke
boende i närheten av bp	

Underrättad om 12 § FUK	Underrättad om rätt till försvarare	Godtar den försvarare som rätten förordnar	Försvarare/ombud närvarande

Försvarare/ombud önskas

Förhörsledare	Förhörsdatum	Förhör påbörjat	Förhör avslutat
Markus Carlsten	2023-09-26	23:00	23:12

Förhörsplats	Typ av förhör	Förhörssätt
	RB 23:3	

Förhörsvittne	Utskrivet av

Berättelse

Jag satt i soffan och tittade på tv. Var en stor smäll. Lät som en kanonbomb. Det luktade. Jag har vart krig och känner igen lukten. Jag tittade ut på balkongen och såg människor springa.

Hur lång tid efter smällen gick du ut till balkongen?
Kanske 2-3 minuter. Det tar ett tag att ta sig upp ur stolen, jag är handikappad.
Jag såg två personer springa. Sen kom massor av människor från byggnaderna.

Berätta mer om de 2 som sprang
Det var män tror jag. Det var mörkt. jag hade inte mina glasögon. Jag kommer inte ihåg kläder eller hur de såg ut. De sprang mot fotbollsplanen. De hade inga luvor.

Hörde inget, såg inget innan smällen. Jag var hemma och tittade på tv sedan klockan 16:00.

Förhöret uppläst utan erinran

Polisen

Förhör

IA Fyrspannsgatan 89 lgh 1301, Förhör 2

Signerat av

Signerat datum

Enhet	Diarienr
Region Stockholm, Grova brott 6 PO Sthlm Nord	5000-K1204392-23

Hörd person	Personnummer
Karadaghi, Hoshiar	

Den hörde är	ID Styrkt	Sätt	Ställning till misstänkt - målsägande - vittne
Vittne	Ja	Kontrollfrågor	

Tolk	Språk

Ytterligare information om anledning till förhör	Underrättad om misstanke
Kompletterande förhör gällande explosion 25 september 2023	

Underrättad om 12 § FUK	Underrättad om rätt till försvarare	Godtar den försvarare som rätten förordnar	Försvarare/ombud närvarande

Försvarare/ombud önskas

Förhörsledare	Förhörsdatum	Förhör påbörjat	Förhör avslutat
Clara Holmquist	2023-12-18	15:46	15:53

Förhörsplats	Typ av förhör	Förhörssätt
	RB 23:6	Telefonförhör

Förhörsvittne	Utskrivet av
	CH

Berättelse

I ditt första förhör berättar du om att du såg personer springa, berätta mer om det?
Det var mörkt ute men jag såg någon som sprang. Jag bor på 3e våningen. Jag visste inte vem det var och det var svårt att se för att det var mörkt.

Hur betedde sig de som sprang?
De var unga personer. Jag tror det var två. De sprang mot fotbollsplanen och i riktning mot Hässelby strands tunnelbana.

Hade de något med sig?
Jag kommer inte ihåg och jag såg inte för jag hade inte glasögon.

Blev din lägenhet skadad?
Nej.

Blev du skadad?
Nej.

Har du någon bil?
Ja.

Var stod den parkerad den 25 september 2023?
Den står parkerad där nere vid entrén.

Blev det någon skada på bilen?
Nej.

HEMLIG

Vad har bilen för registreringsnummer?
NBY155.

Bilen står registrerad på någon annan, berätta:
Den är registrerad på min son men det är bara jag som använder den.

Var du ensam när detta hände?
Ja det var jag.

Tillägg?
Jag kommer inte på något.

Uppläst och godkänt

Polisen

Förhör

Förhör 1 - hittade väska och vantar

Signerat av

Signerat datum

Enhet	Diarienr
Region Stockholm, Grova brott 6 PO Sthlm Nord	5000-K1204392-23

Hörd person	Personnummer
Engström, Göran Sven Lennart	

Den hörde är	ID Styrkt	Sätt	Ställning till misstänkt - målsägande - vittne
Vittne	Ja	Kontrollfrågor	

Tolk	Språk

Ytterligare information om anledning till förhör	Underrättad om misstanke
Hörs som vittne med anledning av GROV ALLMÄNFARLIG VÅRDSLÖSHET	

Underrättad om 12 § FUK	Underrättad om rätt till försvarare	Godtar den försvarare som rätten förordnar	Försvarare/ombud närvarande

Försvarare/ombud önskas

Förhörsledare	Förhörsdatum	Förhör påbörjat	Förhör avslutat
Lukas Nyman	2023-10-02	16:02	16:06

Förhörsplats	Typ av förhör	Förhörssätt
Ringförhör	RB 23:6	Telefonförhör

Förhörsvittne	Utskrivet av	
	LN	Konceptförhör

Berättelse

Förhörsledarens frågor och kommentarer kommer att skrivas i kursiv stil. Vittnets svar kommer att skrivas i brödtext. Förhörsledare(FL) är Lukas Nyman.

FL – Berätta vad du har sett
Jag såg ingenting egentligen, jag var ute och gick med hunden. Råkade passera där ni spärrat av. Då låg det en väska och ett par handskar på vägen.

FL – Såg du vem som lämnade dem där?
Nej.

FL – Berätta om handskarna
Minns knappt och det var mörkt ute men de var svarta minns jag.

FL – Kan du beskriva väskan?
Nej.

FL – Har du sett någon lämna platsen? Någon som springer eller lämnar i en bil?
Nej. Jag var där långt efter.

Göran godkänner förhöret i sin helhet

Polisen

Förhör

Förhör 2 - hittade väska

Signerat av

Signerat datum

Enhet	Diarienr
Region Stockholm, Grova brott 6 PO Sthlm Nord	5000-K1204392-23

Hörd person	Personnummer
Engström, Göran Sven Lennart	

Den hörde är	ID Styrkt	Sätt	Ställning till misstänkt - målsägande - vittne
Vittne	Ja	Kontrollfrågor	

Tolk	Språk

Ytterligare information om anledning till förhör	Underrättad om misstanke
Hörs angående fynd intill brottsplatsen	

Underrättad om 12 § FUK	Underrättad om rätt till försvarare	Godtar den försvarare som rätten förordnar	Försvarare/ombud närvarande

Försvarare/ombud önskas

Förhörsledare	Förhörsdatum	Förhör påbörjat	Förhör avslutat
Jennie Halldén	2023-10-05	09:20	09:35

Förhörsplats	Typ av förhör	Förhörssätt
	RB 23:6	Telefonförhör

Förhörsvittne	Utskrivet av	
	JH	Konceptförhör

Berättelse

Kan du berätta hur det gick till när du hittade sakerna?
Jag var ut4 med hunden och gick förbi eran avspärrning där det hade hänt och då gick jag vidare på vägen och hittade handskar och väskan. Då gick jag tillbaka och hämtade polisen. Jag kommer inte ihå´g hur väskan såg ut jag kommer bara ihåg att handskarna var svarta.

Hur går det till när du ser väskan och handskar?
Jag vände om och hämtade polis direkt. Jag rörde dem inte de fick ligga kvar mitt i vägen där jag hittade dem.

Såg du någon person i närheten då?
Nej

Vad klockan när du hittade handskar och väska?
Ingen aning det borde poliserna veta.

Hörde du smällen?
Ja

Och kan du uppskatta hur långt efter smällen som du hittade dessa?
Ingen aning, kanske 30 minuter.

När du hörde smällen var du ute med hunden då också?
Då var jag inne hemma. På väg ut.

Hur länge hade du varit ute när du hittade sakerna?
Ingen aning jag skulle tippa på 30 minuter.

Brukar du gå den här vägen?
Det händer, jag går lite olika rundor. Jag har gått den vägen förut.

HEMLIG

När gick du där senast innan denna upptäckt?
Ingen aning.

Kan du minnas när du gick där och sakerna inte låg på platsen?
Nej, det var veckor sedan jag gick där sist.

Uppläst utan erinran från den hörde.
Efter förhör uppger Göran att han inte kommer vilja medverka mer i utredningen.

Polisen

Förhör

Mårbärsstigen 48 - ser handskar/väska

Signerat av

Signerat datum

Enhet	Diarienr
Region Stockholm, BF-IGV 5 LPO Vällingby	5000-K1204392-23

Hörd person	Personnummer
Sjöblom, John-Philip	

Den hörde är	ID Styrkt	Sätt	Ställning till misstänkt - målsägande - vittne
Vittne	Ja	Passbild	

Tolk	Språk

Ytterligare information om anledning till förhör	Underrättad om misstanke
Hörs som vittne med anledning av GROV ALLMÄNFARLIG ÖDELÄGGELSE	

Underrättad om 12 § FUK	Underrättad om rätt till försvarare	Godtar den försvarare som rätten förordnar	Försvarare/ombud närvarande

Försvarare/ombud önskas

Förhörsledare	Förhörsdatum	Förhör påbörjat	Förhör avslutat
Lukas Nyman	2023-09-27	18:15	18:17

Förhörsplats	Typ av förhör	Förhörssätt
Mårbärsstigen	RB 23:6	Konceptförhör

Förhörsvittne	Utskrivet av
	LN

Berättelse

Förhörsledarens frågor och kommentarer kommer att skrivas i kursiv. Vittnets svar skrivas i brödtext. Närvarande under förhöret är Förhörsledare(FL) Lukas Nyman.

FL - Berätta om dina iakttagelser

Jag var på Circle K Lövsta och hörde smällen ända där ifrån. Jag åkte snabbt hem och när jag kom dit såg såg jag handskarna och Adidasväskan som låg på marken ute vid gatan.

Uppläst och godkänt

Polisen

Förhör

Förhör 2 Måbärsstigen 48 såg väska/vantar

Signerat av

Signerat datum

Enhet	Diarienr
Region Stockholm, BF-IGV 2 LPO Vällingby	5000-K1204392-23

Hörd person	Personnummer
Sjöblom, John-Philip	

Den hörde är	ID Styrkt	Sätt	Ställning till misstänkt - målsägande - vittne
Vittne	Ja	Kontrollfrågor adress och namn på familj	

Tolk	Språk

Ytterligare information om anledning till förhör	Underrättad om misstanke
Hörs som vittne gällande händelserna den 25/9-23	

Underrättad om 12 § FUK	Underrättad om rätt till försvarare	Godtar den försvarare som rätten förordnar	Försvarare/ombud närvarande

Försvarare/ombud önskas

Förhörsledare	Förhörsdatum	Förhör påbörjat	Förhör avslutat
Oscar Rusz	2023-10-06	11:03	11:16

Förhörsplats	Typ av förhör	Förhörssätt
	RB 23:6	Telefonförhör

Förhörsvittne	Utskrivet av
	OR

Berättelse

Förhörsledarens frågor markeras i fetstil samt kursivt. Vittnets svar skrivs i brödtext.

Berätta vad du har sett:
Jag stod och laddade bilen på Circle K Hässelby när jag hörde att det small. Min sambo ringde som var hemma och trodde det smält i vårat hus eller nedanför. Jag åkte hemåt direkt och mötte brandbilarna vid platsen ungefär. Det jag såg som kan vara intressant är att på vägen mot vårat hus låg ett par vantar och en Adidasväska på vägen. Antar att det var från grabbarna och att de tog vägen ner mot Hässelby Villastad på elspark eller nånting då min sambo berättade att hon inte hörde nån moped eller så. Sen kom jag hem och såg inget annat.

När åkte du hemifrån?
Jag hade varit inne i stan och sen körde jag hemåt när jag min sambo ringde.

Åkte du då förbi platsen där handskarna och väskan sedan låg?
Ja, det var där jag kom ifrån, kom från Åkermyntan hållet och körde förbi där då mot brottsplatsen. Jag såg ingen på den huvudgatan som såg suspekt ut.

Låg sakerna där då?
Ja.

När du var på/åkte från Cirkel K, såg du någon intressant person eller bil?
Nej gjorde ju inte det, hade ögonen öppna då jag visste att nått hade skett, men det gjorde jag inte. Känns som att om de tog det hållet så känns det inte som man tar den stora vägen som flyktväg utan småvägarna istället.

Såg du någon bil utmärka sig, ex lämna i hög hastighet?

HEMLIG

Nej tyvärr, det var rätt tomt.

Berätta om handskarna och väskan.
Det jag minns, väskan var en Adidas med vit text, svarta handskar, inte skinn utan syntet tror jag, det var väll det jag såg. Reagerade på att de låg kastade där.

Var låg de?
Mellan skogen och klippan, typ Sandviksvägen 6, sen ovanför på kullen är några av våra hus i Brf.

Såg du någon i närheten?
Nej tyvärr, jag är ändå uppmärksam på detaljer överlag och eftersom jag visste att nått hade skett då kollade jag extra noga. Jag kom samtidigt som polisen och brandbilarna så var nästan först på plats och såg inget längst den vägen från Åkermyntan.

Kan du beskriva exakt vilken väg du tog från bensinmacken hemåt?
Från macken tog jag höger bort mot åkermyntan, sen vänster till Sandviksvägen mot Fyrspannsgatan där explosionen hade skett.

Nånting mer du kommer på?
Nej.

Uppläst ur anteckningar utan invändningar.

Polisen

Förhör

Fyrspannsgatan 101 lgh 1001 - ser gm. Förhör 1

Signerat av

Signerat datum

Enhet	Diarienr
Region Stockholm, BF-IGV 4 LPO Järva	5000-K1204392-23

Hörd person	Personnummer
Ekelund, Irene	

Den hörde är	ID Styrkt	Sätt	Ställning till misstänkt - målsägande - vittne
Vittne	Ja	Passbild i RES	

Tolk	Språk

Ytterligare information om anledning till förhör	Underrättad om misstanke
Vittne till händelse vällingby	

Underrättad om 12 § FUK	Underrättad om rätt till försvarare	Godtar den försvarare som rätten förordnar	Försvarare/ombud närvarande

Försvarare/ombud önskas

Förhörsledare	Förhörsdatum	Förhör påbörjat	Förhör avslutat
Oscar Persson	2023-09-26	21:55	22:05

Förhörsplats	Typ av förhör	Förhörssätt
Fyrspannsgatan 101 lgh 1001	RB 23:6	Konceptförhör

Förhörsvittne	Utskrivet av
	OP

Berättelse

Förhörsledarens frågor och anteckningar skrivs i kursiv stil.

Berätta vad du såg.
Jag satt i min lägenhet och såg hur två män sprang ut i trapphuset. De såg stressade ut. De sprang ut genom front porten. Alltså inte baksidan. Mot porten som kommer ut på Fyrspannsgatan.

Jag såg dem bara bakifrån. De hade svarta och gråa kläder, minns inte vilket som var vilket. De hade luvor på sig. Såg inte så mycket mer av dem.

Hur långa var de?
Ca 175-180cm.

Minns du något mer av dem?
Den ena var knubbigare. Lite rund om rumpan. Mjukis och tjocktröja eller jacka. Kläderna var mörka. Tror det var byxorna som var gråa och jackan svart.

Såg du något mer av dem?
Nej.

Har du sett dem tidigare?
Nej. Jag tittade bara i nyckelhålet så såg inte mer. Hörde hur de sprang i trappan. Hörde också hur de kastade in något i trapphuset och sen sprang. Sen small det direkt efter.

Vilket våningsplan bor du på?
Jag bor på våning 0.

Hörde du något hur långt upp i trapphuset de var?
Nej. Såg bara att de sprang förbi min dörr och sen ut genom porten.

HEMLIG

Om du såg någon av dem igen, skulle du känna igen dem?
Kanske.

Uppläst och godkänt.

Polisen

Förhör

Fyrspannsgatan 101, lgh 1001, Förhör 2

Signerat av

Signerat datum

Enhet	Diarienr
Region Stockholm, Grova brott 6 PO Sthlm Nord	5000-K1204392-23

Hörd person	Personnummer
Ekelund, Irene	

Den hörde är	ID Styrkt	Sätt	Ställning till misstänkt - målsägande - vittne
Vittne	Ja	Kontrollfrågor	

Tolk	Språk

Ytterligare information om anledning till förhör	Underrättad om misstanke
Hörs som vittne med anledning av GROV ALLMÄNFARLIG ÖDELÄGGELSE	

Underrättad om 12 § FUK	Underrättad om rätt till försvarare	Godtar den försvarare som rätten förordnar	Försvarare/ombud närvarande

Försvarare/ombud önskas

Förhörsledare	Förhörsdatum	Förhör påbörjat	Förhör avslutat
Lukas Nyman	2023-10-02	11:17	11:22

Förhörsplats	Typ av förhör	Förhörssätt
Ringförhör	RB 23:6	Telefonförhör

Förhörsvittne	Utskrivet av	
	LN	Konceptförhör

Berättelse

Förhörsledarens frågor och kommentarer kommer att skrivas i kursiv stil. Vittnets svar kommer att skrivas i brödtext. Förhörsledare(FL) är Lukas Nyman.

FL - Vart är du när du ser de här personerna initialt?
Jag står vid min dörr och kollar ut genom kikhålet.

FL - Hur kommer det sig att du står och kollar ut genom kikhålet?
Innan jag går till dörren hör jag glassplitter ute i trapphuset. Då sitter jag i soffan en stund för jag visste inte vad det var. Sen går jag och kollar ut genom kikhålet. Då ser jag de här två personerna.

FL - Vad var klockan?
Då var klockan vart typ 21:08/21:10 . Jag ringde min kille precis efter jag sett dem springa ut. Det samtalet gick ut 21:08

FL - Hörde du dem säga någonting?
Nej, de var väldigt stressade, en av killarna sprang en trappa för mycket, han sprang ner i källaren och sen upp och sen ut. Det är rätt lyhört i våra lägenheter men jag hörde inget.

FL - Hur gamla var de skulle du säga?
Jag såg dem bara bakifrån så jag såg inget ansikte. De var kanske 1,75 centimeter långa. Såg lite mindre ut. Den ena var lite rundare om höfterna.

HEMLIG

FL - Tittade du ut genom fönstret när de lämnade?
Nej jag har inget fönster åt det hållet.

Irene godkänner förhöret i sin helhet

Polisen

Förhör

Fyrspannsgatan 101, lgh 1001, Förhör 3

Signerat av

Signerat datum

Enhet	Diarienr
Region Stockholm, BF-IGV 4 LPO Vällingby	5000-K1204392-23

Hörd person	Personnummer
Ekelund, Irene	

Den hörde är	ID Styrkt	Sätt	Ställning till misstänkt - målsägande - vittne
Vittne	Ja	Kontrollfrågor	

Tolk	Språk

Ytterligare information om anledning till förhör	Underrättad om misstanke
Vittnesförhör gällande grov allmänfarlig ödeläggelse.	

Underrättad om 12 § FUK	Underrättad om rätt till försvarare	Godtar den försvarare som rätten förordnar	Försvarare/ombud närvarande

Försvarare/ombud önskas

Förhörsledare	Förhörsdatum	Förhör påbörjat	Förhör avslutat
Lukas Rydvall	2023-10-04	13:55	14:22

Förhörsplats	Typ av förhör	Förhörssätt
Telefonförhör	RB 23:6	

Förhörsvittne	Utskrivet av
	LR

Berättelse

Förhörsledarens frågor kommer att stå i kursiv stil.

Fri berättelse
Det var på måndagen och jag hade bara varit hemma hela dagen och legat sjuk. Jag hade varit ute med min hund tidigare under kvällen. Jag hörde att det kastades in någonting i porten och då var klockan ca 21:05 och ringde då direkt min kille men fick inget svar. Då hörde jag glassplitter som att glas gick sönder från utanför min lägenhetsdörr, det hörde jag inifrån min lägenhet. Jag låg kvar i soffan ett litet tag till och tänkte bara "vad var det där". Min hund gick ut i hallen och kändes skeptiskt och då gick jag också ut i hallen och tittade ut genom kikhålet i min dörr. När jag tittar ut ser jag två personer som jag tror är män. Männen springer ner för trappan och de verkar vara stressade, en av individerna sprang ned en trappa för långt ned mot källaren men vände snabbt tillbaks igen och så sprang båda ut genom porten. Jag tänkte först att det kanske var inbrott då ena personen var på väg ned i källaren så jag ringde min kille vid kl. 21:08 men då svarade han inte. Jag ringde då direkt efter vid kl. 21:09 och det var då det smällde. Det smällde endast några sekunder från att jag gick från hallen in till vardagsrummet. När jag hörde smällen så tänkte jag först att de hade sparkat upp min dörr eftersom jag trodde det var inbrott. När jag tittade mot min dörr så var hela dörren borta och jag såg rätt ut i trapphuset och att det var disigt. Då tog jag min hund och hoppade ut från balkongen och bara sprang. Det var kanske 2m ner då jag bor på bottenplan.

Kunde du se allt det från ditt kikhål?
Ja, jag ser hela trappan ner mot porten och även trappan som går ned mot källaren, men jag ser inte porten så jag kunde inte se exakt att de sprang ut från porten men de sprang i den riktningen och jag hörde att porten öppnades.

HEMLIG

Kan du beskriva hur det lät när du säger att det "kastades in något genom porten"?
Det lät som att någon kastade en kruka i golvet eller liknande, det small till ganska högt och så hörde man glaskross liksom.

Tittade du ut någonting vid det tillfället?
Nej då var jag kvar i soffan. Jag väntade i kanske 30 sekunder innan jag gick och tittade ut, och då var männen på väg ner.

Hörde du att de gick upp för trappan innan du tittade ut?
Nej, jag försökte lyssna efter ljud efter glaskrosset men jag kunde inte höra något. När jag väl gick upp för att titta så var jag ju närmare så då kunde jag höra att de öppnade porten och så när de sprang ut.

Kunde du se om någon av männen hade någonting i händerna?
De höll inte i något stort i alla fall, de såg ut att ha fria händer när de sprang. De kan ha haft något litet i händerna men det var inget jag kunde urskilja i så fall.

Kunde du höra om de sa någonting?
De sa ingenting. Hade de pratat högt hade jag hört det men de sa ingenting.

Under hur lång tid har du sett personerna?
Kanske under 10 sekunder totalt.

Hur såg de här personerna ut?
Gärningsman 1: Svartklädd, luvjacka med luvan uppe över huvudet, smal kroppsbyggnad, inte så lång ca 175cm, såg inte hudfärg, jag har ingen bra uppfattning om ålder men han såg relativt ung ut kanske övre tonåren 18–20 år, jag tror han hade handskar.

Gärningsman 2: Svartklädd, luvjacka med luvan uppe över huvudet, lite kraftigare byggd, tror grå mjukisbyxor (kanske svart rand längs sidorna), ca 175cm lång, ingen uppfattning om ålder alls, jag kunde inte se hudfärg, jag tror han hade handskar på sig.

I övrigt kunde Irene inte se några övriga detaljer kring hår, skägg, hudfärg, väskor, klädsel och övriga utstickande detaljer.

Kommer du ihåg vem av dem det var som sprang "för långt" och var på väg ned mot källaren?
Jag tror det gärningsman 2.

Är det någonting mer du tänker på kring denna händelse som kan vara av intresse?
Nej jag tror inte det, jag är ju ute rätt ofta med min hund och hade varit det även denna dag. Jag har inte sett någonting avvikande under dagen eller de tillfällena jag varit ute.

När var du ute från lägenheten senast innan den här händelsen skedde?
Runt kl. 18–19 kanske, det var ljust ute i alla fall och då var jag ute med hunden. Jag har inte märkt av att det varit oroligt innan eller hur man ska säga, det har varit som det brukar vara.

Uppläst och godkänt utan erinran.

Polisen

Förhör

Fyrspannsgatan 101, lgh 1001, förhör 4

Signerat av

Signerat datum

Enhet	Diarienr
Region Stockholm, Grova brott 6 PO Sthlm Nord	5000-K1204392-23

Hörd person	Personnummer
Ekelund, Irene	

Den hörde är	ID Styrkt	Sätt	Ställning till misstänkt - målsägande - vittne
Målsägande	Ja	SV körkort	

Tolk	Språk

Ytterligare information om anledning till förhör	Underrättad om misstanke
Hörs kompletterande som målsägande	

Underrättad om 12 § FUK	Underrättad om rätt till försvarare	Godtar den försvarare som rätten förordnar	Försvarare/ombud närvarande

Försvarare/ombud önskas

Förhörsledare	Förhörsdatum	Förhör påbörjat	Förhör avslutat
Clara Holmquist	2023-12-07	10:20	10:34

Förhörsplats	Typ av förhör	Förhörssätt
Alströmergatan	RB 23:6	

Förhörsvittne	Utskrivet av
	CH

Berättelse

Vittnesförhör med Irene. Förhörsledare (FL) är pa Erik Malmberg och biträdande förhörsledare (BFL) är pa Clara Holmquist. Aktuell förhörsutskrift är en sammanfattning och förhöret har spelats in i sin helhet och finns tillgängligt i FILIP.

Irene berättar att hon bor i en lägenhet på bottenplan som vetter ut mot skogspartiet. Irene berättar att hon har en tunn lägenhetsdörr så hon hör tydligt hur glas krossas och entrédörren öppnas. Hon går efter en liten stund och kollar i kikhålet och ser då två personer, som hon uppfattas som män, springa ner för trappan, ut mot porten och ut mot innergården.

De två personerna var helt täckta med kläder så Irene såg ingen hud på dem. En var helt svartklädd med någon form av träningsbyxor och med luva uppdragen på överkroppen och var smal. Den andra var svartklädd på överkroppen med luva uppdragen förutom grå/svarta mjukisbyxor och han var lite mer rund. Hon la inte märke till något annat som stack ut i signalement. Irene såg inte om de hade med sig någon väska. Hon tror inte att dem hade något i händerna för hon la märke till att de rörde armarna mycket när de sprang. Irene ser inte entrédörren då den inte syns genom nyckelhålet men hon ser att dem springer i riktning mot entrédörren.

Irene förflyttar sig mot vardagsrummet efter hon har sett de två personerna och efter några sekunder smäller det. Då ser hon att hennes ytterdörr är borta så hon tar med sin hund och hoppar ut genom ett fönster som vetter ut mot skogspatiet.
Irene springer en bit innan hon ringer polisen.

Under tiden Irene är utomhus möter hon ingen person och hon ser inga personer röra sig i närheten. Irene springer på en gångväg bakom kyrkogården som ligger intill Fyrspannsgatan.

HEMLIG

När Irene kommer upp till Sandviksvägen i korsningen till kyrkogården, ungefär 1 minut efter att hon hör smällen, ser hon tre bilar komma åkande. Irene uppfattar det som att dessa bilar inte har bråttom och det enda hon lägger märke till är att den första bilen är ljus/silvrig, av en mindre modell, kanske en Volkswagen Golf. Alla tre bilar åker från Fyrspannsgatan på Sandviksvägen i riktning mot Åkermyntan Centrum.

HEMLIG

Vassbrinken
Brunsvägen
Brunsvägen
Gritegårdsgränd
Gritegårdsgränd
Fyrsparnsgatan
Brunsvägen
Hässelby begravningsplats
Stadionvägen
Fyrsparnsgatan
Fyrsparnsgatan
Fyrsparnsgatan
Creative Blade
EkoStenArt

Polisen

Förhör

Förhör 1 Fyrspannsgatan 101 lgh 1001

Signerat av

Signerat datum

Enhet	Diarienr
Region Stockholm, Grova brott 6 PO Sthlm Nord	5000-K1204392-23

Hörd person	Personnummer
Rodriguez Ordoñez, Chanelle	

Den hörde är	ID Styrkt	Sätt	Ställning till misstänkt - målsägande - vittne
Målsägande	Ja	Kontrollfrågor	

Tolk	Språk

Ytterligare information om anledning till förhör

Underrättad om misstanke

Hörd som målsägande gällande sprängning på Fyrspannsgatan 101 då hon är folkbokförd på adressen.

Underrättad om 12 § FUK	Underrättad om rätt till försvarare	Godtar den försvarare som rätten förordnar	Försvarare/ombud närvarande

Försvarare/ombud önskas

Förhörsledare	Förhörsdatum	Förhör påbörjat	Förhör avslutat
Clara Holmquist	2023-12-15	11:28	11:44

Förhörsplats	Typ av förhör	Förhörssätt
Vällingby polisstation	RB 23:6	Telefonförhör

Förhörsvittne	Utskrivet av
	CH

Berättelse

Du är folkbokförd på Fyrspannsgatan 101 och med anledning av det kommer nu hållas ett förhör med dig. Förhörsledarens frågor och anteckningar skrivs i kursiv stil.

Minns du händelsen den 25 september?
Ja.

Var du hemma?
Nej jag var inte hemma, jag var hos min kille med min son. Han bor på Lidingö.

Hur fick reda på att det hade hänt?
För en månad sedan hade en tjejkompis från Karlstad flyttat till Stockholm för att hon fått jobb i Stockholm. Jag och min son fick problem hemma då jag jobbade. Han sa att han behövde någon att vara med när jag jobbade. Så jag frågade min tjejkompis om hon kunde vara hos mig och ta hand och min son under en tid. I och med att jag har min kille så bodde jag hos honom då och då.
Jag jobbade sent när detta hände. Så min tjejkompis var hemma den dagen det hände. Hon ringde mig när det hände och skrek "det är en bomb, lägenheten sprängdes" jag fattade ingenting. Hon grät och hon hade hoppat ut genom fönstret. Hon fick vara hos hennes bror och hans flickvän och vara där efter det hände.

Vad heter din tjejkompis?
Irene Eklund.

Vilken lägenhet bodde hon i/är din lägenhet?

HEMLIG

1001.

Vilket försäkringsbolag har du?
Folksam. Stockholmshem har anmält till dem.

Bor du i hyresrätt eller bostadsrätt?
Hyresrätt.

Var din kompis Irene själv?
Ja, det var bara hon och hunden.

Vilka bor i lägenheten i vanliga fall?
Jag och min son Christoffer.

*Har du fått några skador?*Nej.

Har du lidit ekonomisk skada?
Just nu har vi inte kunnat ta ut något. Alla möbler och tv apparater ligger kvar där. Det var vattenskador också. Man fick ta med sig det som man behövde. Jag fick inte ta med mig allt. Jag fick mail om att de var mer skador än de trodde så det kommer ta längre tid än de tänkt.

Vad är sönder i din lägenhet?
Ytterdörren åkte in, badrumsdörren var helt förstörd, alla fönster var krossade, vattenskada i taket. Vi har inte fått kolla helt så jag vet inte allt, inte ens försäkringsbolaget har fått gå in. Jag har svårt att säga vad av mina egna saker som förstörts för jag får inte gå in i lägenheten.

Var bor du nu?
Bor hos en kompis nu.

Tillägg?
Nej tack.

Vill du ha ett målsägandebiträde vid kommande utredning?
Ja gärna.

Vill du att rätten förordnar eller har du ett önskemål?
Rätten förordnar tack.

Uppläst och godkänt

Polisen

Förhör

Fyrspannsgatan 101, lgh 1002

Signerat av

Signerat datum

Enhet	Diarienr
Region Stockholm, PKC-grupp 87 Rgn Sthlm	5000-K1204392-23

Hörd person	Personnummer
Pilko, Anita	

Den hörde är	ID Styrkt	Sätt	Ställning till misstänkt - målsägande - vittne
Målsägande	Ja	Kontrollfrågor PIL	

Tolk	Språk

Ytterligare information om anledning till förhör	Underrättad om misstanke
Boende i trapphus 101. Syftet är att ta reda på om hon gjort några iakttagelser kring brottet.	

Underrättad om 12 § FUK	Underrättad om rätt till försvarare	Godtar den försvarare som rätten förordnar	Försvarare/ombud närvarande

Försvarare/ombud önskas

Förhörsledare	Förhörsdatum	Förhör påbörjat	Förhör avslutat
Jennifer Häggkvist	2023-12-12	13:06	13:25

Förhörsplats	Typ av förhör	Förhörssätt
LPO Vällingby	RB 23:6	Telefonförhör

Förhörsvittne	Utskrivet av

Berättelse

Förhörsledarens kommentarer står i kursiv stil.

Anita informerades om hennes rätt till målsägandebiträde. Hon uppgav att hon inte önskar något.

Anita informerades om brottsofferstöd.

Befann du dig i din bostad när brottet skedde?
Nej, jag var i Österrike. Jag kom hem den 8 november.

Vilket lägenhetsnummer har din lägenhet?
1002 tror jag.

Bor det några fler i bostaden?
Min särbo Ricardo Aleman var där. Han hade tillgång till min lägenhet under tiden jag var bortrest.

Befann sig någon i bostaden när brottet skedde?
Ja Ricardo befann sig i lägenheten när det hände.

Har han blivit förhörd?
Ja det blev han som jag har hört, som jag har förstått det blev han förhörd på plats. De blev ombedd att gå till Malteholmsskolan, där alla befann sig och blev förhörda en och en.

HEMLIG

Blev det några skador på lägenheten?
Det blev några sprickor i badrummet och i köket enligt hyresvärden. Den informationen jag har fått är att det skulle gå att åtgärda.

Har du drabbats av någon ekonomisk skada?
Som min hyresvärd har förklarat, så har jag klarat mig bra. Jag vet inte än om det är något jag kommer få betala för.

Gjorde du några iakttagelser innan brottet?
Nej, jag reste iväg några dagar innan så jag vet verkligen ingenting.

Har Ricardo drabbats av någon fysisk skada?
Nej tack och lov inte.

Har du någon bil som fått någon skada?
Nej ingen bil.

Vilket försäkringsbolag har du?
Jag har ingen hemförsäkring.

Har du hört något i efterhand gällande brottet som skulle kunna vara intressant för oss?
Nej kan inte säga något. Jag har bara sett resultatet av det när jag var till lägenheten en gång, och så har jag hört från grannarna hur det har gått för dem.

Förhöret är uppläst utan invändningar.

Polisen

Förhör

IA Fyrspannsgatan 101 BV

Signerat av

Signerat datum

Enhet	Diarienr
Region Stockholm, Utredningsjour 14 PO Sthlm Nord	5000-K1204392-23

Hörd person	Personnummer
Aleman Andino, Ricardo	

Den hörde är	ID Styrkt	Sätt	Ställning till misstänkt - målsägande - vittne
Vittne	Ja	Passbild RES	

Tolk	Språk

Ytterligare information om anledning till förhör	Underrättad om misstanke
Hörs med anledning av händelse på Fyrspannsgatan 101.	

Underrättad om 12 § FUK	Underrättad om rätt till försvarare	Godtar den försvarare som rätten förordnar	Försvarare/ombud närvarande

Försvarare/ombud önskas

Förhörsledare	Förhörsdatum	Förhör påbörjat	Förhör avslutat
Albin Palmkvist	2023-09-25	22:11	22:16

Förhörsplats	Typ av förhör	Förhörssätt
Fyrspannsgatan 79	RB 23:6	Konceptförhör

Förhörsvittne	Utskrivet av

Berättelse

Ricardo står utanför adressen när polisen kommer till platsen och fångas upp för att höras om sina iakttagelser. Han tillfrågas om han hört eller sett något kring händelsen.
Ricardo berättar att han befann sig på bottenvåningen i sin kompis lägenhet som han tar hand om. Kompisen är bortrest berättar Ricardo. Ricardo berättar att han satt i köket när han hörde en stor smäll. Han blev nyfiken vad som hänt och öppnade sin lägenhetsdörr på glänt. Han berättar att han såg massa damm och en person som sprang ut. Ricardo berättar att allt gick snabbt och han kunde inte se mer exakt hur personen såg ut.

Ricardo berättar att han kom till adressen vid halvnio tiden och det var drygt en halvtimme innan det small berättar Ricardo. Ricardo tillfrågas om han såg någon bil eller person som var utmärkande vilket han svarar nekande på.

Uppläst utan erinran.

Polisen

Förhör

Målsägare Fyrspannsgatan 101

Signerat av

Signerat datum

Enhet	Diarienr
Region Stockholm, Grova brott 6 PO Sthlm Nord	5000-K1204392-23

Hörd person	Personnummer
Aleman Andino, Ricardo	

Den hörde är	ID Styrkt	Ställning till misstänkt - målsägande - vittne
Målsägande	Nej	

Tolk	Språk

Ytterligare information om anledning till förhör	Underrättad om misstanke
Befann sig i en lgh på FSG 101 när explosionen inträffade och skall höras om detta	

Underrättad om 12 § FUK	Underrättad om rätt till försvarare	Godtar den försvarare som rätten förordnar	Försvarare/ombud närvarande

Försvarare/ombud önskas

Förhörsledare	Förhörsdatum	Förhör påbörjat	Förhör avslutat
Sofia Wiberg	2024-01-11	10:56	11:19

Förhörsplats	Typ av förhör	Förhörssätt
	RB 23:6	Telefonförhör

Förhörsvittne	Utskrivet av

Berättelse

Förhörsledarens frågor skrivs nedan i kursiv stil och målsägandens svar i normal stil.

Var du i Anitas lägenhet på Fyrspannsgatan 101 den 25/9 när explosionen inträffade?
Ja, jag var i lägenheten och hjälpte Anita att vattna blommor och hämta post och så.

Du sov inte där?
Nej

Berätta vad som hände.
Jag var i köket och diskade och hörde någon kasta något så det gick sönder något i porten. Jag pratade med Anita i telefon samtidigt och sa till henne att någon kastade stenar på porten och jag sa till Anita att jag skulle gå och kolla i kikaren men hon sa "nej nej" och att jag inte skulle göra det. Jag gjorde inte det utan gick till köket igen. Sedan efter några sekunder så var det en hög smäll och lägenheten vibrerade och saker trillade ner i lägenheten. Jag sa till Anita att det var en bomb men hon sa nej nej. Hela lägenheten och huset skakade och det var en stor explosion

Var det något som föll på dig?
Nej.

Du blev inte skadad?
Nej jag tackar gud att jag inte är skadad.

Hur kände du?
Jag kommer från Nicaragua och krig så det var inte nytt för mig.

Vad hände mer?
Jag tittade ut i trapphuset och hörde en granne som sa Hjälp mig hjälp mig det är en man som arbetar

HEMLIG

som väktare. Men polisen och brandkåren kom jätte snabbt och de tog hand om mannen.

Såg du något som kan vara av intresse?
Nej.

Hur Har du mått efter detta?
Jag har försökt hjälpa Anita med hennes lägenhet.
Jag jobbar som undersköterska och har kunskap om krishantering vilket har hjälpt mig.
Jag kan inte göra nånting det är polisen och staten som måste göra något åt detta. Det är en tråkig samhällsutveckling. Ungdomar som säljer droger och skolan som inte går bra. Den sista tiden är det inte så stabilt i landet.

Önskar du målsägarbiträde?
Nej. Jag vill inte krångla till det.

Har du något försäkringsbolag?
Ja. Folksam.

Uppläst och godkänt

Polisen

Förhör

Förhör 1

Signerat av

Signerat datum

Enhet	Diarienr
Region Stockholm, BF-IGV 4 LPO Järva	5000-K1204392-23

Hörd person	Personnummer
Khammas, Meenas	

Den hörde är	ID Styrkt	Sätt	Ställning till misstänkt - målsägande - vittne
Målsägande	Ja	Passbild i RES	

Tolk	Språk

Ytterligare information om anledning till förhör	Underrättad om misstanke
Hörs som målsägande i ärendet i ambulansen innan avfärd mot Sankt Görans.	

Underrättad om 12 § FUK	Underrättad om rätt till försvarare	Godtar den försvarare som rätten förordnar	Försvarare/ombud närvarande

Försvarare/ombud önskas

Förhörsledare	Förhörsdatum	Förhör påbörjat	Förhör avslutat
Joel Hammarstrand Schuber	2023-09-26	22:07	22:18

Förhörsplats	Typ av förhör	Förhörssätt
Fyrspannsgatan	RB 23:6	Konceptförhör

Förhörsvittne	Utskrivet av
	JHS

Berättelse

Meenas berättar att hon kom hem från jobbet vid 19:30 och har bara sedan dess varit hemma. Meenas var själv i lägenheten när allt hände och låg i sängen och skulle sova. Helt plötsligt kom en hög smäll och Meenas fick saker från lägenheten i huvudet. Meenas berättar att hennes döttrar inte bor där och hennes son Hassan aldrig har bott där. Hassan är i fängelse sedan november förra året. Han har bott hos pappan i Rågsved och sen själv på okänd ort.

Meenas känner inte till någon hotbild gentemot Hassan och hon pratade med honom i telefon för 2-3 veckor sedan. Då nämnde han inget om det heller. De pratade om att Meenas hade genomfört en operation och Hassan undrade hur Meenas mådde. De pratade i ca 10 minuter.

Meenas hörde inga röster eller något annat avvikande innan smällen och har inte observerat några personer.

Kardo som är granne och bor på bottenvåningen nämnde att han sett två personer i trapphuset.

Förhör uppläst och godkänt.

Polisen

Förhör

Förhör 2

Signerat av

Signerat datum

Enhet	Diarienr
Region Stockholm, Grova brottssektion PO Sthlm Nord	5000-K1204392-23

Hörd person	Personnummer
Khammas, Meenas	

Den hörde är	ID Styrkt	Sätt	Ställning till misstänkt - målsägande - vittne
Målsägande	Ja	Svenskt ID-kort / PA Östlund	

Tolk	Språk

Anledning till förhör / Misstankar som misstänkt har underrättats om	Underrättad om misstanke
Grov allmänfarlig ödeläggelse, Fullbordat	

Ytterligare information om anledning till förhör

Allmänfarlig ödeläggelse

Hörs med anledning av att hennes bostad blivit utsatt för brott

Underrättad om 12 § FUK	Underrättad om rätt till försvarare	Godtar den försvarare som rätten förordnar	Försvarare/ombud närvarande

Försvarare/ombud önskas

Förhörsledare	Förhörsdatum	Förhör påbörjat	Förhör avslutat
Daniel Östlund	2023-09-26	02:00	02:49

Förhörsplats	Typ av förhör	Förhörssätt
Solna polisstation	RB 23:6	Videobandsförhör

Förhörsvittne	Utskrivet av

Involverad personal	Funktion
Frida Flodman	Biträdande förhörsledare

Berättelse

2023-09-26 02.00.26 K1204392-

Ärende: K1204392-23
Datum: 2023-09-26
Tid: 02.00

FL: Förhörsledare Daniel Östlund
BFL: Biträdande förhörsledare Frida Flodman
MÄ: Målsägande Meenas Khammas

FL: Då är det förhör med Menas Khammas i ärende K120 4392423. Det är den 26 september 2023. Klockan är 02.00. Vi sitter på polisstationen i Solna. Förhörsledare är Daniel Östlund och Frida Flodman. Och som sagt, du hörs med anledning av att er bostad och fastigheten den tillhör har blivit utsatt för brott. Jag tänker att du kan berätta om vad det är du har varit med om idag.

MÄ: Jag har kommit klockan 19.30 från jobbet. Sen ätit, rökte en cigg på balkongen. Sen gick till rummet. Jag tänkte vila tio minuter. Sen duscha, Sen somnade jag. Sen hörde den här

HEMLIG

händelsen. Jättehård ljud och alla grejer på mig. Men tack och lov att (ohörbart) var hela kroppen, huvudet också. Men när jag gick ut, asså, jag har tagit det här bara så där (ohörbart) för jag hade ingen byxor. Sen gick jag till köket genom en dörr som var borta. Jag såg kylen också var borta, trasig. Jag försökte prata med min dotter. Jag tog min mobil med mig. Jag försökte prata med min dotter för att hjälpa mig att gå ut från lägenheten. För jag såg att allt var förstört. Sen såg jag min granna också skadad. Jag gick på trapporna. Jag gick ner och såg stor hål. Jag kan se källaren också. Vid min dörr. Jag gick ner och grannarna började hjälpa mig. De hämtade tofflor, byxor och vatten till mig. Ah (ohörbar)

FL: Du sa att du var i rummet. Vilket rum? Hur många rum har lägenheten?

MÄ: Vi har två sovrum och en stor (ohörbar). Så jag var i stora rummet, mitt rum.

FL: Vilket rum befann du dig i?

MÄ: Den var lite borta från dörren. Det sista rum från dörren. Men det var också skadat, hela rummet. Jag såg hela rummet i mitt huvud.

FL: Var befann du dig någonstans när det hände?

MÄ: I sängen.

FL: Vad hörde, vad såg du?

MÄ: Jag har somnat redan, men jag hörde det här ljudet.

FL: Beskriv det ljudet.

MÄ: Sådär, jättehård. Jag kunde inte fatta var kommer det här ifrån. Sen kunde inte andas. Jag såg, fönstret gick sönder. Inga fönster. Jag tittade sakta, sakta för att jag var jättechockad. Sen försökte jag resa upp mig från sängen. Men jag känner så här att jag har dött. Jag kan inte leva. Jag vet inte, jag gick ut. Jag lever fortfarande. Det var hemskt.

FL: Du befann dig i sovrummet, sa du. Var dörren till ditt sovrum öppen eller stängd?

MÄ: Öppen.

FL: Den var öppen.

MÄ: Jag har två dörrar. En mellan köket i mitt rum. Och en bredvid toaletten. Den var öppen, den var stängd. Låst också. Men det var ingen dörr där. Jag gick från mitt rum till köket direkt. Jag hittade inte. Det var en liten lång skåp vid dörren i köket. Den var på golvet också. Med alla porslin på golvet.

FL: Du berättade att du var på balkongen, sa du. Tidigare

MÄ: Ja, efter maten.

FL: Vad var klockan då ungefär?

MÄ: Jag vet inte. Det tar tio minuter. Typ åtta. Tjugo.

FL: Tjugo nollnoll (20.00) Och balkongen, vad är den riktade mot?

HEMLIG

MÄ: Det här är mitt rum. Det här är vardagsrum. Och sen balkongen i vardagsrummet. Men den var öppen. Jag vädrade lite för att katten var hemma innan. Och det luktade. Så jag vädrade lite. Fönster i köket var öppet. Och balkongen var öppet också.

FL: Vilken tid pratade vi om det? Pratade vi om åtta eller vid åtta tiden?

MÄ: Åtta tiden efter maten.

FL: Och balkongen, vilket läge är den riktade mot? Är den riktad ut mot gatan eller är den på baksidan?

MÄ: Baksidan.

FL: Baksidan. Vad såg du från balkongen? Observerade du någonting? När du var ute.

MÄ: Nej. Alltså, vad menar du?

FL: Såg du någonting? Såg du något som stack ut?

MÄ: Jag sitter och röker. Jag sitter. Röker, klart. Alltså, jag känner inte mina grannar heller.

FL: När du, hur kom du hem från jobbet? Hur tog du dig hem? Var jobbar du någonstans?

MÄ: Sankt Göran Sjukhuset.

FL: Okej. Och hur tog du dig hem därifrån?

MÄ: Så jag åker hem med tåget. Men...

FL: Observerade du någonting? Såg du någon person?

MÄ: Nej, nej, nej, alltså, det är vanligt folk var på gatan. Som vanligt. Det är inget konstigt.

FL: Nej. Inget du har tänkt på nu i efterhand i alla fall?

MÄ: Nej. Jag sa till dig, jag känner inte mina grannar heller. Jag känner bara grannen som bor framför mig. Jag ringde henne. För att hennes man sa till mig, ring till min fru. Säg att jag har skador och jag ska åka (ohörbart) med ambulansen. Så jag ringde henne.

FL: Nej, för det kan ju vara så att man... Man inte gör någonting, man tänker inte på det, nått sånt. Du säger att du åkte från... Du jobbar på Sankt Görans sjukhus. Vilken tid ungefär åkte du från Sankt Göran?

MÄ: Jag slutar... Alltså jag stänger sex. 18.00. Vi har en halvtimme för att städa och stänga kassan och göra allt. 18.30 jag åkte därifrån. Hemma... Jag var kvart över sju. Sju, trettio, sådär.

FL: Vad tog du för tåg då? Tog du tunnelbanan eller?

MÄ: Ja, tunnelbanan.

FL: Vilken åkte du med då?

MÄ: Jag åkte från Stadshagen till Fridhemsplan, sen bytte jag till Hässelby strand.

HEMLIG

FL: Vilken linje är det då? Stadshagen till Fridhemsplan?

MÄ: Med den gröna linjen till Hässelby strand.

FL: Gröna linjen till Hässelby...från Fridhemsplan?

MÄ: Från, ja.

FL: Och du var framme.. vilken hållplats hoppade du av då?

MÄ: Kvart... 7.30.

FL: Hässelby strand?

MÄ: Det tar 35-40 minuter. Det beror på.

FL: Var det något särskilt som stack ut när du tog tunnelbanan? Något som du märkte eller observerade?

MÄ: Nej. Alltså, jag tittar inte på folk för att jag har ingen konstighet. Jag tittar på mobilen. Ibland somnar jag på tåget. Ingenting. Alltså, det är ingen... Det är en vanlig dag, normalt. Som mina dagar.

FL: Dina barn då? Vilka är det som bor i lägenheten? Jag vet att vi var inne på det innan vi satte på förhöret, men jag frågar igen då.

MÄ: Mariam bor hos mig. Rim har flyttat nyligen hos mig.

FL: Hon har flyttat nyligen? Har du pratat med dina barn? Har du hunnit prata med dem efter händelsen?

MÄ: Nej, de var jätteupprörd. Jätterädda, oroliga på mamman. Och sen, mina barn har diagnos. Jag förstår. De har bråkat med polisen också. Mariam.

FL: Du sa att du pratade med Mariam, vad sa hon när du berättade det här?

MÄ: Hon var jätterädd. Alltså, innan, på sjukhuset menar du?

FL: Ja, det... innan. Vi kan börja med innan då.

MÄ: Innan, jag ringde henne när jag var i lägenheten. Hon var jätterädd och upprörd. Hon skriker och (ohörbart) skriker, kom och hämta mig. Vad har hänt? Jag måste berätta. Alltså, den här tiden, jag glömde att mina barn har diagnoser. Jag måste förklara till dem. Och sen, jag stänger mobilen. Andra ringer mig. Alltså, de fick ju... Alla hörde om det här. Om Hässelby strand. Jag fick mycket samtal. Av mina kollegor också. På jobbet. Alla har skrivit till mig. Min väninna har ringt mig. De är jätteoroliga. Min dotter, lilla dotter som bor i Skåne också. Hon ringde till polisen för att prata med mig. Jag kunde inte svara.

FL: Och vem är det då?

MÄ: Lara.

FL: Lara. Hon ringde dig också?

HEMLIG

MÄ: Hon ringde mig, hon är jätteorolig, hon skickade sms. Jag hörde min mobil var med polisen. Och jag hörde att jag fick sms hela tiden. Det var hon. Säkert.

FL: Men liksom... Har du någon uppfattning om varför det här har hänt?

MÄ: (Ohörbart) att jag får det här. Varför händer med mig och min lägenhet.

FL: Har du någon teori?

MÄ: Aldrig i mitt liv. Aldrig. Ni kan fråga om mig på jobbet. Jag känner inte min granne heller. Jag känner inte... Jag är alltid ensam. För att jag har jättemycket med mina barn att göra. Jag har ingen tid för att blanda mig med andra och fixa problem.

FL: Nej. Men vad tänker du om det då?

MÄ: Ingen aning.

FL: Ingen aning?

MÄ: Jag sa till dig. Jag sitter och gråter nu. Jag känner mig ledsen nu. Jag var jättechockad. Jag känner (ohörbart). Läkaren frågade mig, har du ont? Jag sa jag vet inte. Jag vet inte om jag har ont. Nu känner glaset i foten. Jag har så här. Nu jag känner mig. Mina glasögon hemma. Alltså jag ser inte så bra.

FL: Men som sagt, du har ingen hotbild mot dig?

MÄ: Nej.

FL: Har dina barn? Har nån av dina barn eller dina barn någon hotbild mot sig?

MÄ: Alltså mina barn, de kan... Alltså de har någonting. De säger allting (ohörbart) fram med grund av diagnoser. Men de har ingen fiende. Mina döttrar, min son (ohörbart), jag vet inte så mycket om honom. Men han var ett år i fängelse. Så han är inte min son. Säker. 100%. Om de har någonting med min son, de skulle göra det. En månad, två månader efter. Men ett år. Och min son är i fängelse.

FL: När hade du kontakt med din son senast? Det är Hassan vi pratar om nu.

MÄ: Två veckor. Och det var tio minuter. Och lyssnade som tal. Han pratar om att man ska registrera mitt nummer för att han kan ringa mig och visa till polisen. Bara sådär. Han hade bara tio minuter och han frågade om syskon.

FL: Har Hassan haft någon hotbild mot sig? Har han fått några konkreta hot? Har han berättat något för dig?

MÄ: Nej. Han berättar aldrig för mig någonting. Aldrig. Han vet, jag blir orolig. Jag börjar tjata och bråka med honom. Han har inte sett något.

FL: Har du fått reda på någonting, någon annan väg att din son skulle ha någon hotbild mot sig?

MÄ: Nej.

HEMLIG

FL: Jag tänker att han behöver ju inte berätta för dig. Men har du fått reda på det genom andra vägar? Skulle han berätta för dig om han hade en hotbild mot sig?

MÄ: Ja. Säkert för att skydda familjen. Men nej, inte nått sånt.

FL: Har han berättat om det har hänt någonting på anstalten där han sitter?

MÄ: Nej. Jag har inte så mycket kontakt med min son. Han har ingen rätt att ringa. När han var i häktet, han hade en timme per vecka. (Ohörbart), han var ensam i rummet. Vi har delat det här i en timme. Jag sa till honom ring mig varje dag för att det ska inte kännas att det är tråkigt. 10 minuter. Eller 15 minuter. Dela det här i en timme. Vi pratar. Vi skojar. För att jag vet att han mår inte så bra där.

FL: Vilken anstalt sitter han på?

MÄ: Kumla. Han berättade till mig att han ska fortsätta o plugga där. Han börjar träna. Sådär.

FL: Men han har inte berättat för dig. Har jag uppfattat det rätt då, han har inte berättat att han skulle ha några problem på något sätt eller?

MÄ: nej.

FL: Skulder?

MÄ: Kronofogden.

FL: Det är det?

MÄ: Ja, det är det. Som jag vet.

FL: Är det någon i din familj som har några skulder eller någon hotbild mot sig? Nu pratar vi både barn, andra släktingar, någon som..

MÄ: Jag har ingen här. Bara mina barn.

FL: Bara dina barn?

MÄ: Min familj de bor i Irak.

FL: Okej.

MÄ: Jag har ingen familj.

FL: Dina döttrar? Pojkvänner?

MÄ: Nej, han är jättesnäll. Mariams pojkvän. Rim har ingen just nu.

FL: Snäll kan man ju vara, men kan man ha problem med rättvisan? Någon hotbild mot sig?

MÄ: Nej, jag tror inte det. Han är jättesnäll. Nej, jag tror inte det. Jag vet inte.

FL: Du vet inte? Nej. Har du någon anledning att inte berätta för polisen varför det här har hänt?

HEMLIG

MÄ: Jag vill veta från polisen varför det här har hänt med mig.

FL: Men har du någon anledning att inte berätta? Har någon sagt åt dig att inte tala med polisen?

MÄ: Nej.

FL: Det är ingen som har, nej, nej. Det är ju viktigt om det kommer fram menar jag, i så fall.

MÄ: De ville döda mig, jag skulle berätta direkt.

FL: För det behöver ju inte vara riktat mot just dig. Det kan vara någon annan i familjen tänker jag, som det är riktat emot.

MÄ: Jag tänker att... Jag ställer frågan generellt här liksom.. Det är bara jag som har varit hemma. Jag tror de vet att det är bara mamma som är hemma just nu. För att den här tiden är mina döttrar inte hemma. De är hos kompisar. Alltid. Inte bara idag.

FL: Är det så generellt att dina döttrar inte är hemma vid den tiden?

MÄ: Ja.

FL: Är det alltid så eller?

MÄ: Ja. Precis den tiden. De kommer alltid 11, 12.

FL: Var brukar de vara då någonstans då?

MÄ: Hos kompisar.

FL: Några särskilda kompisar?

MÄ: Mariam, hennes kompisar är i Åkermyntan, nära oss. Rim lite längre. De ska ha roligt med kompisar bara. Alltså det... Sådär. Och Mariam har tagit katten med sig idag för att katten var ensam hemma. Varje dag. Men tack och lov inte idag. Nä katten var hos Mariam. Eller det kan vara andra katter.

FL: Men är det någon särskild kompis Mariam är hos....

MÄ: Alltså...

FL: Eller är det olika kompisar?

MÄ: Nej, nej, nej. Mariam kan inte vara med många. Hon har två, tre.

FL: Vem var hon hos idag?

MÄ: Hon heter... vänta... Nermin. Nermin eller Torgin.

FL: Nermin. Var bor Nermin?

MÄ: Åkermyntan.

FL: Åkermyntan.

HEMLIG

MÄ: Barkarby, Åkermyntan, den här sidan. Hon är alltid hos dem. Den här tiden.

FL: Och Rim, då? Vem var hon med?

MÄ: RC, hennes kompis. Hon var hos henne.

FL: Och var bor hon någonstans?

MÄ: Jag glömde området. Men det är långt. Inte nära oss.

FL: Vilken tid... När var det sista gången du såg Rim?

MÄ: Jag har inte sett henne idag.

FL: På hela dagen?

MÄ: Nej, hon var... Jag åkte hem från typ klockan tio idag. Jag börjar elva. Hon var hemma. Hon sover. Sen när jag kommer hem, ingen var hemma, bara jag.

FL: Hade du kontakt med Rim under dagen?

MÄ: Ja, hon sa till mig, jag ska lämna 150 till dig på bordet, kontant. Hon swishade till mig 150 för att jag ska ta Bolt. jag har inte svarat nej. Jag var jättearg. För att när jag jobbar jag vill inte någon stressar mig.

FL: Nej. Sa hon vad hon skulle göra under dagen?

MÄ: Hon skulle jobba som säljare. Hon åker ibland till Turkiet och jobbar via data och mobilen.

FL: O Rim, har hon haft några... Har det hänt något annorlunda under den senaste perioden som du kanske drar dig till minnes, eller, att det varit nått?

MÄ: Hon har blivit bättre på att lyssna på mig. Det här är sån skillnader Rim har alltid hennes kompisar. Hennes kompis, samma kompis. Eller en till kompis som kommer och sover hos oss. Nirvana.

FL: Men de här kompisarna du berättade om, Nirvana och vad heter den andra?

MÄ: RC.

FL: RC. Vad är det för tjejer?

MÄ: Jag älskar Nirvana. Men RC, jag gillar inte dem.

FL: Nej, va.. berätta?.

MÄ: Det är som barnsliv. De sitter på Tik Tok och gör live och snackar skit om varandra förut. Och nu är de kompisar igen. Och jag gillar inte dem. För de har snackat skit om hela förr. De har blandat.

FL: Snackat skit om...?

HEMLIG

MÄ: Om hela familjen. Om Hassan, Mariam, Lara, mamma.

FL: Okej. Varför då?

MÄ: Jag vet inte. Det är som barn. Rim snackar skit om dem. De snackar skit om Rim. Och sen efter en månad dom är jättekompisar. Hon sover hos dem. De kommer hos mig. De säger förlåt och vill hämta present. Jag (ohörbart) kom inte nära mig och min familj. Jag vill inte ha present eller blomma eller någonting. Jag pratar med (ohörbart) hela tiden för att lämna de här kompisar. Asså, mamma vet vem är bra, vem är inte bra. Jag känner. Nirvana hon är perfekt. Men inte de andra.

FL: Och det är den känslan du har så att säga då?

MÄ: Ohörbart. Men Rim säger, dem är mina kompisar i flera år. Jag kan inte lämna dem. Jag vet inte vad. Upp till dig men jag vill inte att de ska komma hos mig. Du ska sova hos dem (ohörbart) du måste sova hemma.

FL: Pojkvänner?

MÄ: Hon hade men inte just nu.

FL: Och den här RC ?

MÄ: RC och Nirvana.

FL: Har de pojkvänner?

MÄ: RC, jag tror det. Nirvana, jag vet inte. Jag tror att Nirvana har också, en pojkvän.

FL: Har Rim varit i konflikt med någon på sista tiden?

MÄ: Nej, jag tror inte det.

FL: Och Mariam?

MÄ: Aldrig. Mariam hon är bara blablabla. Hon gör ingenting.

FL: Hon pratar bara.

MÄ: Köper godis och kläder. Det här är Mariams jobb. Hon jobbar och pluggar samtidigt men det här är året hon ska bara jobba. Och börja plugga nästa år. Mariam är riktigt kämpare.

FL: Har du något Frida?

BFL: Jag tänker där att det verkar så att, som du säger, när du kommer ut så ser du att det är ett hål. Var är det någonstans? Kommer du ihåg det?

MÄ: Jag kommer inte ihåg det exakt hur hårt. Men det var nära mig. På trappan. Eller inte på trappan. Jag vet inte. Nära mig i lägenheten. Nära dörren. Men bara sol på. Jag kunde se källaren.

BFL: Vad tänker du om det?

MÄ: Ingen aning. Jag har aldrig sett sådana situationer. Jag hörde när jag var i Irak. Jag hörde

HEMLIG

kriget. Men jag har inte sett riktigt såna. Jag var chockad. Jag kommer inte ihåg. Hur jag gick från mitt rum. Ibland jag kommer i håg, (ohörbart) trasigt. Dörren var borta. Jag hade ont. Sen grannen hämtade till mig tofflor och byxor. Ja, det är hemskt.

BFL: Tror du att det här är riktat mot dig eller din familj? Tror du att det är därför det har hänt? För att ni bor i det här trapphuset?

MÄ: Ingen aning. Alltså jag vet inte. Mot mig eller familjen. Varför grannar? De kan träffa mig på gatan, istället. Varför göra illa andra också? Det här är som en... Jag blir ledsen.

BFL: Ja, jag förstår det. Ja, nej jag har inget annat.

FL: Hur länge har ni bott på Fyrspannsgatan?

MÄ: 2010.

FL: Har barnen samma pappa?

MÄ: Mm

FL: Ja. Är ni separerade eller va?

MÄ: Sen 2009.

FL: 2009, okej Så ni har bott på olika adresser under hela den här perioden?

MÄ: Mm.

FL: Var bor pappa nu?

MÄ: Rågsved.

FL: Rågsved. Och hur är eran relation med honom?

MÄ: Inga relationer.

FL: Alls? Ni hörs inte av?

MÄ: Inte med barnen heller.

FL: De har inga relationer till... Har Hassan någon relation till sin pappa?

MÄ: Hassan hatar pappa.

FL: Hassan hatar pappa.

MÄ: Alltså alla mina barn, de tycker om honom men, för att han gör massa saker mot dem. De säger sådär. Vi gillar inte pappa. Träffas de någonting? Nej, aldrig.

FL: Aldrig.

MÄ: Mariam vi inte se honom heller.

FL: Nej.

HEMLIG

BFL: Är det något som har hänt där som kan vara bra för oss?

MÄ: Misshandel och jättemycket. Jag var ensam med barnet hela mitt liv. Hot, de har tagit... alltså sociala har tagit min lilla dotter från pappa, misshandla henne. Nu hon bor i Skåne.

FL: Är det Lara?

MÄ: Ja. Hon skulle komma på torsdag hos mig. Jag har inte sett henne, flera månader.

FL: Har du någonstans att ta vägen nu efter?

MÄ: Nej, såklart inte. Jag har ingen här. Så den här lilla lägenheten till mig och till mina barn, hela familjen. Alltså till mina barn. De har ingen någonstans.

FL: Inga bekanta eller nått ni kan stanna hos?

MÄ: Nej, jag har ingen.

BFL: Du sa att Rim har flyttat nyligen. Vart har hon flyttat?

MÄ: Hos mig.

BFL: Hon har flyttat...

MÄ: Nej, hon har flyttat hos mig. Hon bodde själv. I Kista.

BFL: Sen har hon flyttat hos mig. Så vilka är ni som bor i lägenheten? Jag och Maria-Marie.

MÄ: Okej. Och katten.

BFL: Och katten. Och när flyttade hon tillbaka?

MÄ: Vi säger en månad sen för hon har flyttat hos mig sen hon reste till Turkiet för att jobba. En månad.

BFL: Kom hon hem från Turkiet för en månad sen?

MÄ: Ja.

BFL: Och då flyttade hon?

MÄ: Nej, mindre än en månad. Hon var där en månad. I Turkiet.

BFL: Vart var hon i Turkiet?

MÄ: I Istanbul.

BFL: Rim.. Var i Istanbul och kom hem för mindre än en månad sen, och hon var där i en månad, sa du så?

MÄ: Ja.

BFL: Vet du om hon har haft någon pojkvän i Turkiet?

HEMLIG

MÄ: Ett år sen. Mer än ett år sen.

BFL: Så mer än ett halvår?

MÄ: Ja. Hon hade.

FL: Vilka personer träffade hon i Turkiet?

MÄ: Nirvana. Hon var med Nirvana. Där de bodde. Nej, alltså de jobbade under dagen. Och hon har alltid kontakt med mig via Snapchat.

FL: Säg, berättar vilka hon träffar och vilka hon umgås med?

MÄ: Nej, hon har inte träffat någon. Hon gick efter jobbet, sola, stranden.

FL: Jag tänker bekanta, jag menar inte träffa, dejta, utan jag menar vilka personer är det hon träffade?

MÄ: Hon skulle säga till mig.

FL: Bekanta?

MÄ: Nej, ingen. Alltså hon har ingen.

FL: Kompisar, jag tänker kompisar.

MÄ: Hon har ingen där borta i Turkiet. Vi har ingen.

FL: Arbetsgivare i Turkiet?

MÄ: Det är chefen som var där hos dem två gånger. Och ge dem pengar för att köpa mat.

BFL: Var bor de när de var i Turkiet? Var bor Rim då?

MÄ: En liten lägenhet. De var båda, Nirvana och hon. De bodde tillsammans.

BFL: Är det en lägenhet som, vem har hyrt den, eller?

MÄ: Nej, det är företaget.

BFL: Vad är det för företag?

MÄ: Alltså de jobbar som försäljare utanför Sverige. Nu jobbar hon i Sverige. Samma jobb.

BFL: Vet du vilket företag hon jobbar på?

MÄ: Nej.

FL: Träffar du någon? Har du någon pojkvän eller något som?

MÄ: Nej, jag har inte, jag hade också. Men jag är ensam nu.

BFL: När var det som du hade det?

HEMLIG

MÄ: Fyra år sedan. Nej, just nu känner jag mig jättesjuk efter den här operationen. Jag tar hand om mig själv. Jag hör inte från mina barn heller. När de säger någonting, jag (ohörbart) stäng av mobilen. Ingen stress. Jag vill inte att någon stressar. När ni dör, ni får ringa mig. Annars ingen ska stressa mig den här tiden på jobbet. För att jag började, fick lite inflammation i (ohörbart). Så jag har (ohörbart) hela tiden. Jag kan inte klara mig. Hemma också, jag kan inte klara mig. Så jag ber barnen att hjälpa mig med städning, tvätta kläder.

FL: Hur går dina tankar kring det här? Det som...

MÄ: Sjukt. Jag tänker inte bara på det här. Om den här händelsen. Jag tänker på barnet, lägenheten, mitt jobb. Situationen, hur ska det bli sen. Min medicin, mina glasögon. Det är jättemycket saker. Men det här är som de har gjort. Det har aldrig hänt i mitt liv. Det här är första gången. Det är därför jag blev sjuk. Ohörbart. Har du ont? Jag sa, jag vet inte. Nu börjar jag gråta och bli ledsen och känna den här känslan. Jag ska bli orolig. Jag måste vara försiktig hela tiden. För att jag känner inte mig trygg när jag går eller kommer. När jag bor i min lägenhet. Om det händer sådär, kanske det händer sen också. Igen.

BFL: Har du känt dig orolig innan det här?

MÄ: Nej. Jag är inte orolig för det här. För att jag bodde där i (ohörbart) länge, länge sedan. Det har aldrig hänt. Det här är första gången. Inte med mina grannar heller. Det varit bråk mellan dem och det kommit polisen. Men inte på det här sättet. Det är kaos.

FL: Du säger att det har varit bråk. Har du sett något som har avvikit senaste tiden? Utanför eller?

MÄ: Det händer mellan dem. Men jag kommer alltid från jobbet, duschar, äter och sover. Vaknar dagen efter, fixar mig och åker till jobbet. Sådär. Det här är mitt liv. Lördag, söndag ibland jobbar på andra ställen. LSS. Jag träffar inte knappt min väninna ibland när hon har tid. Hon jobbar också genom vård. Hon jobbar på fyra olika ställen. Så vi träffar inte så mycket. Vi träffas inte. Jag har inga kompisar.

FL: Men jag tänker om du har sett något som sticker ut?

MÄ: Om jag ser mina grannar, jag stänger bara fönstret. Om jag känner att det här är hot, jag ringer till polisen direkt. Och sen försökt sova.

FL: Men rent, om vi tänker tillbaka, har det varit något hot? Har ni haft någon hotbild mot er tidigare? Längre tillbaka? Jag tänker när Hassan var ute. När han inte satt på anstalt.

MÄ: Hassan kommer inte nära mig. Eller lägenheten (ohörbart) familjen.

FL: Bodde han med er då?

MÄ: Nej, nej, ingen. Han bodde själv. Och sen bodde han hos pappa. Ett tag. Men han blandar inte familjen. Om han har ett problem. Han säger ingenting.

FL: Har han någonsin bott hos er? på Fyrspannsgatan?

MÄ: När han var barn.

FL: När han var barn. Hur länge sedan snackar vi då?

HEMLIG

MÄ: När han var 14.

FL: Bodde han på Fyrspann då? Men efter det brukar han vara ofta hos er?

MÄ: Efter min (ohörbart)?

FL: Ja, när han var ute. Var han hos dig och åt mat? Eller aldrig?

MÄ: Jo, han kommer då och då hälsa på. Äta med familjen.

FL: Hur ofta då?

MÄ: Alltså... Han var hos mig en, två... 4, 5 gånger. När han var ute.

FL: 4, 5 gånger.. Vad snackar vi i månaden eller i veckan? Hur ofta i veckan var han hälsad på.

MÄ: Vi säger ett år.

FL: 5 gånger på ett år?

MÄ: Ett år, ja.

FL: Det var inte mycket.

MÄ: Nej, men vi hade kontakt med telefonen. Vi pratade mycket.

FL: Är det några av hans kompisar som känner till att du bor på Fyrspannsgatan?

MÄ: Han kommer själv alltid.

FL: Han kom själv?

MÄ: Ja.

FL: Men vet några av hans kompisar att du bor på Fyrsbarnskatan?

MÄ: Nej.

FL: Inte?

MÄ: Nej. Han är alltid hos mig ensam.

FL: Varför var det på det sättet då?

MÄ: Va?

FL: Varför var det på det sättet att han besökte dig ensam?

MÄ: Ehh... För att... Ibland han kommer från jobbet. Jag bokar till honom Bolt. Alltså när han vill komma. Jag bokar till honom Bolt. Sen kommer han hem och äter hos mig. Och sen gick han.

FL: Han kunde inte boka Bolt själv?

HEMLIG

MÄ: Ehh... Han hade ingen bankkort.

FL: Nej, okej.

MÄ: Så han gav mig kontant stackarn.

FL: Ja, okej. Så du säger att ingen av Hassans bekanta vet att du bor på Fyrspannsgatan?

MÄ: Pappas familj vet.

FL: Pappas familj vet?

MÄ: Ja, pappa vet också.

FL: Men några av hans kompisar?

MÄ: Nej, nej, nej.

FL: Har han sagt att de inte vet att du bor där? Eller är det vad du själv tror?

MÄ: Han har inte varit med någon där.

FL: Nej.

MÄ: Jag vet inte om de vet eller inte. Jag vet inte. Men ingen har varit hos mig. Med Hassan. Hassan var själv, alltid. För att han ville inte att kompisar kommer. Och mina döttrar hemma. De vill vara familj. Bara familj är hemma och äter tillsammans.

FL: Men han har inte bott hemma hos dig sedan han var 14 år gammal?

MÄ: Nej. Han bodde på behandlingshem.

FL: Var det anledningen till att han inte bodde efter han var 14..

MÄ: Han ville inte gå till skolan. Han började röka cigaretter. Han började bråka med andra. Diagnoser. Han ville inte ta medicin. Pappa ville inte godkänna medicinen. Det är jättemycket saker.

FL: Har du någonting mer Frida?

BFL: Nej.

FL: Nej. Jag brukar avsluta med det. Men har du någonting som du tror är bra för oss att känna till om den här utredningen? Och någon fråga som, om vi har glömt och ställt den frågan liksom?

MÄ: Jag har berättat allt. Om jag har frågor kan ni ställa. Annars jag har ingenting att säga. Jag har sagt allt.

FL: Bra, då avslutar vi förhöret då klockan 02.49.

/

HEMLIG

Korr. lyssnat/justerat av utredare N. Callemo

Polisen

Förhör

Förhör 1

Signerat av

Signerat datum

Enhet	Diarienr
Region Stockholm, BF-IGV 4 LPO Järva	5000-K1204392-23

Hörd person	Personnummer
Shaker, Mariam Ali	

Den hörde är	ID Styrkt	Sätt	Ställning till misstänkt - målsägande - vittne
Vittne	Ja	Passbild RES	

Tolk	Språk

Ytterligare information om anledning till förhör	Underrättad om misstanke
Hörs då hon är folkbokförd i lägenhet som blev utsatt för brott.	

Underrättad om 12 § FUK	Underrättad om rätt till försvarare	Godtar den försvarare som rätten förordnar	Försvarare/ombud närvarande

Försvarare/ombud önskas

Förhörsledare	Förhörsdatum	Förhör påbörjat	Förhör avslutat
Emil Mattsson	2023-09-25	22:07	22:18

Förhörsplats	Typ av förhör	Förhörssätt
Fyrspannsgatan i patrullbil 33-1130	RB 23:6	Konceptförhör

Förhörsvittne	Utskrivet av
	EM

Berättelse

Mariam uppger att hon var hos sin kompis i Barkarby, kompisen heter Tulee. Hon bor i Barkarbystaden. Hon är hos henne varje dag.

Mariams mamma ringde Mariam och sa att "vårt hus exploderade", Mariam tänkte först att det var mikrovågsugnen som hade exploderat.

Mariam tog en taxi hem och förstod direkt att det var riktat mot deras lägenhet, detta för att lägenheten såg ut som den gjorde från utsidan när hon tittade på den.

Mariam uppger att hennes bror sitter i fängelse, det är inte riktat mot henne, hennes mamma eller syster. Mariam uppger att de inte känner så mycket vänner. Hon vet inte om det är riktat mot hennes bror.

Mariam uppger att hon inte har någon vetskap om hennes bror har några ovänner. så vet inte Mariam spenderar sina dagar med att jobba eller vara hos sin kompis Tulee.

Mariam har inte märkt något konstigt som att någon har varit runt deras lägenhet, hon har inte heller upplevt någon hotbild mot eller känt sig hotad.

Senast Mariam pratade med sin bror så var det när han åkte in i fängelset, någon gång under 2022 minns hon det som.

Mariam vet att hennes bror pratade med deras mamma för någon dag sen. Då gällde det ett par skor som brodern skulle få till fängelset där han sitter.

I övrigt har hon inget att tillägga.

HEMLIG

Förhöret uppläst och godkänt.

Polisen

Förhör

Förhör 2

Signerat av

Signerat datum

Enhet	Diarienr
Region Stockholm, Grova brottssektion PO Sthlm Nord	5000-K1204392-23

Hörd person	Personnummer
Shaker, Mariam Ali	

Den hörde är	ID Styrkt	Sätt	Ställning till misstänkt - målsägande - vittne
Vittne	Ja	Passbild	

Tolk	Språk

Ytterligare information om anledning till förhör	Underrättad om misstanke
Vittnesförhör med Mariam som är dotter till målägande	

Underrättad om 12 § FUK	Underrättad om rätt till försvarare	Godtar den försvarare som rätten förordnar	Försvarare/ombud närvarande

Försvarare/ombud önskas

Förhörsledare	Förhörsdatum	Förhör påbörjat	Förhör avslutat
Fredrik Kramp	2023-09-26	00:18	00:36

Förhörsplats	Typ av förhör	Förhörssätt
Förhörsrum Polisstationen Solna	RB 23:6	Ljudbandsförhör

Förhörsvittne	Utskrivet av
	NA

Berättelse

Förhörsledarens frågor och anteckningar skriva är kursivt.
Förhörsledaren informerar om att hela förhöret spelas in och att ljudfilen arkiveras i ärendet.

Berätta vad som hänt idag.
Var hemma hos min vän som jag alltid brukar vara. Hade med mig min katt. Sen ringde min mamma mig och sa att vårt hus exploderade. Och då lät det som att micron hade exploderat, för det pep.
Jag bokade då en Uber och åkte dit direkt. Jag fick då prata med grannen som sa alla fönster hade exploderat och att jag kunde vara lugn för att hon stod ute med min mamma.
Minns inte vad klockan var, men jag var 13-14 minuter bort med bil.
Vad exakt sa din mamma?
Hon sa på arabiska, att vårt hus exploderat. Jag trodde det var micron. Jag fattade inte att det var en bomb eller så.
Vart var din mamma då?
Hon var hemma, hon låg och sov vid den tiden.
Vilka var i lägenheten?
Bara mamma.
Hur stor är lägenheten?
Det är en 3a. Jag bor i rummet direkt till höger och mamma bor rakt fram.
Hittade du mamma när du kom fram?
Ja.
Vad hände sen?
Jag åkte till sjukhuset men fick inte gå ut för att jag skulle på förhör.

HEMLIG

Har du ringt någon och berättat vad som hänt?
Mina vänner följde med mig.
Ringde du någon?
Min mamma. Jag ringde även min syster via min kompis Instagram.
Vad sa du till din syster?
Att vårt hus har exploderat.
Vad gjorde din syster då?
Hon åkte hem till mig.
Åkte ni tillsammans?
Nej hon åkte själv.
Vad tror du är anledningen till det att det här har hänt?
Ingen aning. Om du syftar på min bror så vet jag inte.
Du vet inte?
Jag vet ingenting.
Är du ärlig nu?
Ja, varför ska jag ljuga? Jag har ingen press på mig att behöva ljuga.Jag vet ingenting om det här.
Har du fått hot tidigare?
Nej.
Har din mamma fått hot tidigare?
Nej.
Din bror?
Nej.
*Din syster?*Nej
Vad kan det vara då?
Vet inte. Vet inte vad du vill att jag svarar.
Finns det något annat som kan vara bra för oss att veta?
Nej. Det var från början min syster Rim som sa att det var mot oss. Det var bara vi som blivit drabbade. Jag sa till polisen att det inte är mot någon av oss. Om det är mot oss så är det mot min bror.
När pratade du senast med din bror?
Förra året när han gick in.
Har din bror varit i kontakt med er?
Nej han brukar skriva brev. Han bad mig skicka ett par skor som jag skickade, dem kom aldrig fram.
*Vad brukar din bror skriva?*Breven finns hemma. Han brukar skriva att han mår bra.
Skrev han något om något hot?
Nej.
Vad vet du om vad din bror sysslat med?
Vet inte. Vi är inte så nära. Tror att han sitter för människorov eller nåt.
Har din mamma sagt något?
Min mamma sa att hon sett två killar. Då frågade jag mamma om hon sett två killar genom att tittat ut. Då sa mamma att det var grannen som sett två killar. Min gamla lärare kom också dit, hon heter Anna. Hon hade också sett två personer. Tror att hon förhördes av polisen på plats.
Är det något mer du vill berätta om?
Nej, jag fattar ingenting.
Vad är det du inte fattar?
Om det var hundra procent mot oss eller inte.
För att min syster sa att det var utanför min dörr. Det var min dörr som var mest drabbad.
Jag är inte dum, jag blir mer säker på att det var mot oss. Till och med trappan var bombad.
*Det kanske är så att det är mot er. Vad tänker du då? Är du rädd för någon?*Nej det är jag

HEMLIG

inte.
När var du senast hemma?
Gick ut vid 16.30.Mamma var inte hemma då.
Har du sett eller hört något avvikande dem senast dagarna?
Nej.
Har du släppt in någon i porten?
Nej.
Man måste ha bricka.
Bor du i lägenheten normalt?
Ja.
Det är en ytterdörr hem till er?
Ja.
Uppläst och godkänt

Polisen

Förhör

Fyrspannsgatan 101, lgh 1101

Signerat av

Signerat datum

Enhet	Diarienr
Region Stockholm, Utredning 1 LPO Vällingby	5000-K1204392-23

Hörd person	Personnummer
Shaker, Mariam Ali	

Den hörde är	ID Styrkt	Sätt	Ställning till misstänkt - målsägande - vittne
Målsägande	Ja	Kontrollfrågor ställda i PIL.	

Tolk	Språk

Ytterligare information om anledning till förhör

Underrättad om misstanke

Målsägandeförhör med Mariam Shaker gällande Grov allmänfarlig ödeläggelse den 2023-09-25 klockan 21:09.

Mariam ska höras med anledning av att hon är folkbokförd på adressen.

Underrättad om 12 § FUK	Underrättad om rätt till försvarare	Godtar den försvarare som rätten förordnar	Försvarare/ombud närvarande

Försvarare/ombud önskas

Förhörsledare	Förhörsdatum	Förhör påbörjat	Förhör avslutat
Reza Yousofy	2023-12-14	10:13	10:19

Förhörsplats	Typ av förhör	Förhörssätt
Vällingby Polisstation	RB 23:6	Telefonförhör

Förhörsvittne	Utskrivet av

Berättelse

Förhörsledarens frågor är skriven i kursivtext.

Kompletterandeförhör med Mariam Shaker.

Målsägandebiträde?
Godkänner den rätten tilldelar.

Har du lidit någon ekonomisk skada av det som har hänt?
Självklart. Alla mina saker förstördes.

Kan du specificera vad som hade gått sönder?
Allt jag hade i rummet skadades. Mina märkesskor, märkeskläder och allt annat.

Övrigt?
Nej. Inget jag kommer på nu.

Förhöret är uppläst och godkänd utan invändningar.

Polisen

Förhör

Förhör 1

Signerat av

Signerat datum

Enhet	Diarienr
Region Stockholm, Grova brottssektion PO Sthlm Nord	5000-K1204392-23

Hörd person	Personnummer
Shaker, Rim Ali	

Den hörde är	ID Styrkt	Sätt	Ställning till misstänkt - målsägande - vittne
Vittne	Ja	Passbild i RES	

Tolk	Språk

Ytterligare information om anledning till förhör	Underrättad om misstanke
vittne till grov allmänfarlig ödeläggelse	

Underrättad om 12 § FUK	Underrättad om rätt till försvarare	Godtar den försvarare som rätten förordnar	Försvarare/ombud närvarande

Försvarare/ombud önskas

Förhörsledare	Förhörsdatum	Förhör påbörjat	Förhör avslutat
Ida Micaelsdotter	2023-09-25	22:22	22:30

Förhörsplats	Typ av förhör	Förhörssätt
Fyrspannsgatan Hässelby	RB 23:3	Konceptförhör

Förhörsvittne	Utskrivet av
	IE

Berättelse

Förhörsledarens frågor ställs med fet stil

Berätta vad det är som har hänt?
Jag fick ett samtal av min syster att vår port har sprängts och att mamma var skadad så vi måste åka dit. Jag var ute och åt med mina vänner när min syster ringde.

Hur fick din syster reda på att det hade sprängts på din mammas adress?
Jag tror att en granne hjälpte mamma att ringa min syster. Min mamma har legat och sovit i sängen tror jag.

Vilken syster var det?
Mariam

Vilken tid ringde Mariam till dig? (Rim tar fram telefonen och kollar samtalslistan)
Klockan var 21:19

Varför sprängde dom din mammas port tror du?
Jag har ingen aning faktiskt. Det är tydligt mot oss men jag vet inte varför. Brorsan sitter ju inne och har varit knas förut men det har ju inte påverkat vår familj annars.

Vem tror du kan ha orsakat detta?
Jag har ingen aning. Ingen av oss har något hot. Min bror vet jag inte men han sitter ju inne som sagt och han har vi ingen kontakt med nu när han sitter inne.

Vad ska ni göra nu?

HEMLIG

Jag och min syster Mariam ska till St Görans till Mamma.

Bor du också här med din mamma?
Ja ibland, Mamma bor ju där. Vi har en kattunge hos mamma men den var med min syster idag.

Uppläst och godkänt.

Polisen

Förhör

Förhör 2

Signerat av

Signerat datum

Enhet	Diarienr
Region Stockholm, Grova brottssektion PO Sthlm Nord	5000-K1204392-23

Hörd person	Personnummer
Shaker, Rim Ali	

Den hörde är	ID Styrkt	Sätt	Ställning till misstänkt - målsägande - vittne
Vittne	Ja	Sv ID kort EA1293592	

Tolk	Språk

Ytterligare information om anledning till förhör	Underrättad om misstanke
Vittnesförhör med Rim som är dotter till målägande	

Underrättad om 12 § FUK	Underrättad om rätt till försvarare	Godtar den försvarare som rätten förordnar	Försvarare/ombud närvarande

Försvarare/ombud önskas

Förhörsledare	Förhörsdatum	Förhör påbörjat	Förhör avslutat
Fredrik Kramp	2023-09-26	00:50	01:14

Förhörsplats	Typ av förhör	Förhörssätt
Förhörsrum Solna polisstation	RB 23:6	Ljudbandsförhör

Förhörsvittne	Utskrivet av
	NA

Berättelse

Förhörsledarens frågor och anteckningar skriva är kursivt.
Förhörsledaren informerar om att hela förhöret spelas in och att ljudfilen arkiveras i ärendet.

Berätta kort vad du gjorde under kvällen.
Jag var med mina vänner under dagen, sov till klockan 14 och gick sedan ut och träffade mina vänner. Sen fick jag ett samtal vid 21:19 via min syster på Instagram som sa att vår hus sprängdes.
Jag åkte då hem och såg min mamma ligga på golvet. Sen körde mina vänner mig till sjukhuset och.
Vart är hem?
Fyrspannsgatan. Jag är är hemma så mycket. Jag kanske är hemma 3-4 dagar i veckan, annars bor jag hos vänner.
Vilka bor i lägenheten.
Jag, min stora syster och mamma.
Du är väldigt säker på vilken tid det var.
Ja för polisen frågade mig och jag kollade i telefonen. Min syster ringde i panik och sa "Porten har sprängts, mamma är skadad". Jag var i Solna. Så jag kanske var 25 minuter ifrån.
Vad sa mamma?
Mamma sa att hon var skadad. Jag tänkte, vad är det som händer. Jag kom fram, och såg att min mamma låg där. Mamma var i chock och kunde inte prata. Jag pratade inte mycket med henne. Jag pratade en polis som förhörde mig.
Vad sa du till polisen?
Polisen frågade om det var någon hotbild. Jag sa att det inte fanns någon hotbild.
Träffade du din syster något?
Ja, men dem satte henne i polisbilen och förhörde henne där. Sen möttes vi på sjukhuset.
Du säger att det inte finns någon hotbild?
Ja annars hade jag fått reda på det. Det kan vara pga min bror, men det behöver inte vara mot min bror. Det kan vara något min bror gjort för 2-3 år sen, jag är lika förvånad.
Vad har din bror gjort?

HEMLIG

Han har suttit sen 1 år tillbaka. Jag är ganska nära min bror, så jag får reda på ganska mycket, men det har inte varit något nu. Det har varit en hotbild mot honom sa dem på rättegången och jag läste om det i ett förhör. Det handlade om att han var skyldig någon pengar, det är vad jag tror. Jag tror att det funnits en hotbild mot honom.
Har det kommit något hot?
Ja ja. Det har kommit ett hot mot honom. Han hade en egen lite stuga som han bodde i, folk åkte förbi den. Men min farbror löste skulden åt honom. Jag tror inte att det här ens handlar om min bror.
Du säger att du vet allt, men kommer du berätta?
Jag vet allt, men jag kommer inte berätta allt. Ni kan läsa till er allt om min bror.
Men jag har inte hört att det finns någon hotbild mot oss, hade jag dock vetat att det skulle eskalera och jag hade behövt skydda mamma så hade jag berättat. Jag är en offentlig person på Tiktok, folk hatar säkert mig, men inte så mycket att dem skulle spränga hos oss. Jag är förvirrad. Är det ens mot oss eller är det någon som bor i porten? Jag vet inte.
Har du berättat för din syster om hur det kan ha gått till med den här sprängningen?
Nej. Vi har inte hunnit prata. Vad ska jag ha berättat, jag är lika förvirrad.
När pratade med din bror senast?
Det var länge sen. Jag får inte prata med honom för att jag är dömd. Sist hade han fulla restriktioner.
Har ni skickat brev till varandra?
Jag har inte hunnit.
Har du kontakt med hans vänner?
Bara en, han brukar fråga hur jag mår och behöver något.
Ingen kommentar, bara en vän, vill inte nämna några namn.
Berätta om hotet?
Det har aldrig hänt något I Hässelby strand, vi har bott där i 10-13 år. Det som hände förut löste sig bakom stängda dörrar av min pappas bror. Sen fick vi veta att brorsan gjort något, människorov eller nåt.
Kan du tänka dig om det finns någon koppling till det?
Jag är förvirrad.
Varför vill du inte berätta om vem din brors kompis är?
För han har ingenting med det här att göra. Jag kommer hitta personerna som gjort detta? Vilka fan är ni som kommer hem till oss och spränger vårat hem? Jag hoppas att polisen hjälper till.
Berätta då vad du vet.
Om jag hade vetat något så hade jag hjälpt er. Det här är ändå stort. Jag vet att det var 2 killar.
Hur vet du att det var 2 killar som var där?
Det står på Instagram att det var 2 personer som droppat sina handskar och lämnat DNA. Eller om det var Polisen som sa det.
Vart är din telefon?
Jag gav den till min kompis Rhoa när vi var utanför sjukhuset – jag vill inte säga efternamnet.
Vad har du för telefonnummer?
076 431 1765, jag vet inte exakt.

Uppläst och godkänt.

Polisen

Förhör

Förhör 1 Fyrspannsgatan 101 lgh 1102

Signerat av

Signerat datum

Enhet	Diarienr
Region Stockholm, BF-IGV 5 LPO Järfälla	5000-K1204392-23

Hörd person	Personnummer
Miladinovic, Goran	

Den hörde är	ID Styrkt	Sätt	Ställning till misstänkt - målsägande - vittne
Målsägande	Ja	Passbild i RES.	

Tolk	Språk

Ytterligare information om anledning till förhör	Underrättad om misstanke
Iakttagelser från bostaden.	

Underrättad om 12 § FUK	Underrättad om rätt till försvarare	Godtar den försvarare som rätten förordnar	Försvarare/ombud närvarande

Försvarare/ombud önskas

Förhörsledare	Förhörsdatum	Förhör påbörjat	Förhör avslutat
Thorbjörn Johansson	2023-09-25	22:53	23:29

Förhörsplats	Typ av förhör	Förhörssätt
St Görans Sjukhus	RB 23:6	Konceptförhör

Förhörsvittne	Utskrivet av

Berättelse

Förhörsledarens frågor är markerade med kursiv stil.

Förhöret hölls på svenska.

Berätta fritt om vad som hände.

Jag bor 1 trappa upp från markplan, jag bor i mittenlägenheten.

Jag kollade dator när jag hörde något som smällde nere i porten.

Då gick jag upp kollade i titthålet som jag har i dörren. Jag vet inte om de slog sönder rutan till porten eller om de tappade bomben. Det smällde till rejält och jag trodde det var någon granne som höll på med något. Det tändes i trapphuset och jag såg att det kutade upp två snubbar i trapphuset. Då tänkte jag, eftersom de hade masker, att det var en bomb.

Vad hände sedan?

Jag sprang först in i köket, sedan kom jag på att tryckvågen skulle trycka in lägenhetsdörren dit. Då bytte jag från kök till vardagsrummet/sovrummet. Jag bor i en etta.

Och sedan?

Jag lade mig längst i hörnan och höll för huvudet.
Så tänkte jag "fan när ska det smälla?" Jag tänkte om jag skulle hoppa ut från fönstret och precis då smällde det.

HEMLIG

Vad kände du då?

Chock, så mycket rök och damm och glassplitter överallt. Försökte ringa 112, och när jag kom fram så hade de redan fått in många samtal. Pratade med någon där medans jag letade efter ficklampa, byxor och skor. Men plånbok glömde jag. Jag hittade skorna efter 5-7 minuter och sedan gick jag ut.

Vad hände sedan?

Jag träffade grannen på markplan, den understa lägenheten. Sen kom det nån polis som sa att vi skulle gå ut och vänta.

Kan du beskriva snubbarna som du såg i trapphuset?

Kläderna svarta från topp till två

Längd?

Ingen aning.

Vad gjorde dem?

Den lade något svart utanför dörren till grannen, min vänstra granne. Kvinnan som också kom till sjukhuset.

Kan du beskriva det som placerades utanför dörren?

Kanske 30 cm högt, tror fyrkantig. Jag försvann från dörren.

Kan du beskriva snubbarna igen så tydligt du kan?

Jag hann inte reflektera, vet inte om det var huva eller mask. Tror båda var mörkklädda. Taniga var dem, spinkiga.

Skor?

Inga iakttagelser.

Handskar?

Jag tror det eller så var de mörkhyade.

Efter smällen…hörde du något mer?

Nej, jag tänkte bara att jag skulle ta mig ut.

Hörde du någon bil eller moped eller om de sade något?

Hörde inte bil eller moped som åkte iväg, hade nog heller inte hört om 10 bilar som åkt iväg. Jag var för chockad.

Något mer som du tänker på som jag inte frågat om?

HEMLIG

När jag letade efter mina saker såg jag min granne som bor till höger om mig. Han var blodig över hela kroppen och ropade på hjälp. Han stod upp i kalsonger och t-shirt. Han sa att fått dörren på sig. Jag svarade att polis och ambulans var på väg.

Hörde du något annat under kvällen, såsom spring i trapphuset eller hos dina grannar?

Inget spring ikväll men polis har varit mycket till kvinnans lägenhet. Jag har bott i huset i cirka 17 år.

Vart tar du vägen när du får lämna sjukhuset?

Jag tar nog taxi hem till min syster.

Uppläst förhör, utan synpunkter.

Målsägande önskar brottsofferstöd.

Målsägande önskar målsägarbiträde som rätten utser om det skulle bli aktuellt samt vad som händer i ärendet framöver.

Polisen

Förhör

Förhör 2 Fyrspannsgatan 101 lgh 1102

Signerat av

Signerat datum

Enhet	Diarienr
Region Stockholm, Grova brott 6 PO Sthlm Nord	5000-K1204392-23

Hörd person	Personnummer
Miladinovic, Goran	

Den hörde är	ID Styrkt	Sätt	Ställning till misstänkt - målsägande - vittne
Målsägande	Ja	Passbild i RES	

Tolk	Språk

Anledning till förhör / Misstankar som misstänkt har underrättats om	Underrättad om misstanke
Grov allmänfarlig ödeläggelse, Fullbordat	

Ytterligare information om anledning till förhör
Förhörs som målsägande i ärendet

Underrättad om 12 § FUK	Underrättad om rätt till försvarare	Godtar den försvarare som rätten förordnar	Försvarare/ombud närvarande

Försvarare/ombud önskas

Förhörsledare	Förhörsdatum	Förhör påbörjat	Förhör avslutat
André Estephan	2023-10-02	13:27	14:20

Förhörsplats	Typ av förhör	Förhörssätt
Fyrspannsgatan 37	RB 23:6	Konceptförhör

Förhörsvittne	Utskrivet av
	AE

Berättelse

Förhörsledarens frågor och kommentarer dokumenteras i kursiv stil.

Kan du berätta igen från början vad du har sett och hört?
Det var så att jag satt och kolla på Youtube inne i vardagsrummet sen hörde jag en jätte smäll och trodde det var nere vid porten och trodde då att det var en granne som flyttade men sen kom en till smäll. Jag tror det var två smällar och då går jag och tittar i titthålet och ser då två killar springa upp i trappen, de var maskera från topp till tå och dem hade masker över ansiktet. Sen la dem ner något framför grannens dörr. Då reagerade automatiskt att det måste vara en bomb med anledning av allt som händer och tänkte att det var en bomb. Jag sprang in i köket för att ta skydd men förstod att det var en dålig plats och sprang då in i mitt vardagsrum/sovrum och täcket över huvudet. Jag hann samtidigt tänka om jag skulle hoppa ut genom fönster men precis då small det. Dörren hade flugit in i hallen. Jag hade bara t-shirt och kalsonger och skulle klä på mig för att sedan kunna gå ner. Det verkade som jag och min granne under mig var de som var sist ut och jag sa då till honom att han också skulle komma ut. Sen grannen han var även var nerblodad och tror att det var en polis som tog med honom ut ifrån hans lägenhet. Sen därefter så gick jag också ner på parkeringen.

Du förstod att det var en bomb, hur förstår du att det är en bomb?
Det är för jag har läst att folk lägger bomber utanför folks hus och att dem var maskerade som jag reagerade på och då instinktivt att dem var kriminella och skulle spränga.

Om du skulle beskriva detta objektet som de la ner, hur såg det ut?
Det kanske var 30x30 cm och jag såg inte om det var runt eller rektangulärt.

Kunde du se vad det var för material?
Jag vet inte med det lät som metall.

HEMLIG

Har du någon vapenvana eller sprängämnens vana sen tidigare?
Nej inget.

Kan du beskriva de här två personer så detaljerat som möjligt och om vi kan börja med person 1 och benämner den som person 1?
Den första som kom upp hade luva, helsvart, svart tröja med dragkedja, svarta byxor och skorna är jag osäker på. Han hade även svarta handskar.

Uppfattade du någon hudfärg?
Nej.

Såg du hur lång person 1 var?
Omkring min längde, 174 cm.

Uppskattningsvis, hur gammal tror du person 1 var?
Han var väldigt spinkig, jag vill ändå tro att de var yngre för dem var unga och spänstiga. Tror inte någon äldre hade kunnat göra det så snabbt som dem gjorde det.

Såg du något märke på klädesplaggen?
Nej, jag kommer tyvärr inte ihåg om jag såg något sånt.

Person 1 som du beskriver nu, är det också personen som ställde ner bomben?
Ja det stämmer, person 1.

Minns du med vilken hand person 1 lägger ner bomben med?
Nej det vet jag inte riktigt.

Vet du om det var med båda händerna eller med en hand person 1 la ner bomben?
Det vet jag tyvärr inte.

Vi går nu över till om du kan du beskriva den andra personen, alltså person 2 så detaljerat som möjligt?
Person 2 som kom upp hade luva, helsvart, svart tröja, svarta byxor och skorna är jag osäker på. Han hade också svarta handskar. Den ena stod lite närmre räcket och den andra var närmre lägenhetsdörren och det var person nummer 1 som la ner bomben, personen närmast dörren.

Uppfattade du någon hudfärg?
Nej.

Såg du hur lång personen var?
Person 2 stod lite längre bak och lite framåtböjd så svårt att säga exakt.

Uppskattningsvis, hur gammal tror du personen 2 var?
Samma som person 1, han var väldigt spinkig, jag vill ändå tro att dem var yngre för de man unga och spänstiga. Tror inte någon äldre hade kunnat göra det så snabbt som dem gjorde det.

Såg du något märke på klädesplaggen?
Nej, jag kommer tyvärr inte ihåg om jag såg något sånt.

Personen 2 som du beskriver nu, var han delaktig i att placera bomben?
Jag tror det var person 1 om dem inte bar den på något konstigt sätt och la ner den på ett märkligt sätt så kanske det var båda två men osäker.

Du beskrev att de hade masker, kan du beskriva lite mer kring det?
Jag är inte säker om det bara är såna man drar upp och att de också har mössor eller om det var en hel mask över ansiktet. Båda två hade detta.

HEMLIG

Utöver den här bomben dem burit på, har du sett om det burit med något annat?
Nej, inget annat vad jag vet. Min granne under sa att han hade kikat ut med, han kanske har gjort bättre iakttagelser kring det.

Utöver att de la ner bomben utanför dörren, gjorde dem något mer med bomben?
Det vet jag inte för när jag såg att dem la ner den och förstod att det var en bomb så drog jag in i lägenheten direkt för att ta skydd.

Du har berättade att de lägger ner bomben utanför en dörr, kan du beskriva mer exakt var dem la den.
Goran visar för förhörsledarna vid en dörr inne i bostaden.
Om du tänker att det var första dörren på vänster sida när man kommer upp för trappan sa la dem den precis invid dörren och mot själva delen där dörren öppnas upp.

Hörde du om de pratade något?
Nej inget.

Du berättade att det varit mycket spring i någon kvinnas lägenhet, vem är det?
Det är lägenhetsinnehavaren till där sprängningen har varit.

Vilka är det som bor där, vet du det?
Det är en äldre kvinna och två döttrar, kvinnan är då mamman. Sen ska det även finnas någon son där med men honom har jag inte sett på länge. Sen har även polisen varit där en del till och från.

Du berättade att det har varit spring i lägenheten, vad menar du med det?
Det är att de som bor där har sprungit en del där och sen några killar och om det är deras pojkvänner eller så det vet jag inte.

Är det någon av dina grannar som du vet kan ha en hotbild mot sig?
Nej, det vet jag inte. Finns två som flyttat in ganska nyligen i fastigheten men det är inte kvinnan.

Nu i efterhand, har du hört några rykten om vem eller varför detta har gjorts mot denna lägenhet?
Att det är mot sonen och att han ska tillhöra foxtrot grupperingen.

Och var har du hört detta?
Detta har jag hört ifrån en granne, eller om hon skickade mig en artikel om det.

Målsägandebiträde: Tidigare i förhöret sa du att du visste att de var kriminella men inte om de tillhörde något närverk. När du sa på det sättet syfta du då på de personerna som la ner bomben att dem var kriminella eller att det är personerna som bor där bomben placerades skulle vara kriminella?
Ja men exakt, då syfta jag på att de personerna som bor i bostaden och inte dem som la ner bomben och jag vet att de är kriminella men inte om det tillhör något nätverk.

Du fick uppsöka sjukhus efteråt, vad för fysiska skador fick du?
Inga fysiska skador, men andades in rök, ont i vänstra öga och hade huvudvärk. Vaknade av att jag hade en tryckande känsla fortfarande vid mitt vänstra öga. Drog in en hel del rök och att jag fick medicin samt så känner jag att jag har lite problem med lungorna.

Hur har detta påverkat dig psykiskt?
Jag går och tänker på det hela tiden och jag sover väldigt lite, äter dålig och har ingen vidare aptit och känner ångest. Så fort jag hör någon smäll så tänker jag på händelsen jag varit med om.

Från att dem lägger ner bomben fram tills då det smäller, hur lång tid var det?
Jag skulle uppskatta att det var någonstans mellan 30 sec till 60 sec.

Förhöret är uppläst utan invändningar eller tillägg.

Polisen

Förhör

Förhör 1 Fyrspannsgatan 101 lgh 1103

Signerat av

Signerat datum

Enhet	Diarienr
Region Stockholm, Utredningsjour 18 PO Sthlm Nord	5000-K1204392-23

Hörd person	Personnummer
Khalid Fadhil, Mohammed	

Den hörde är	ID Styrkt	Sätt	Ställning till misstänkt - målsägande - vittne
Målsägande	Ja	Svenskt pass	

Tolk	Språk

Ytterligare information om anledning till förhör	Underrättad om misstanke
Hörd med anledning av grovt brott på Fyrspannsgatan 101 den 2023-09-25.	

Underrättad om 12 § FUK	Underrättad om rätt till försvarare	Godtar den försvarare som rätten förordnar	Försvarare/ombud närvarande

Försvarare/ombud önskas

Förhörsledare	Förhörsdatum	Förhör påbörjat	Förhör avslutat
Pontus Olsson	2023-09-25	22:45	23:00

Förhörsplats	Typ av förhör	Förhörssätt
Karolinska sjukhuset.	RB 23:6	Konceptförhör

Förhörsvittne	Utskrivet av
	PO

Berättelse

Förhörsledarens kommentarer skrivs i kursiv stil.

Berätta fritt. Vad hände?
Jag var ensam hemma och tittade på fotboll. Det var Halmstad vs Älvsborg. Efter matchen går jag in på toan för att skita. Det sista jag minns är att jag är på toa sedan hör jag en hög smäll. Jag vaknar till och ser att jag ligger på badrumsgolvet och att jag är vit i ansiktet.

Jag kollar åt höger och vänster samtidigt som jag hör folk skrika. Jag tror ju då att jag drömmer. Efter några minuter kan jag se att allt är trasigt runtomkring mig.

Vet du om det har funnits någon hotbild mot dig?
Nej aldrig. Jag jobbar som fritidspedagog på Blackebergs skolan så jag jobbar ju med ungdomar men har aldrig haft några hot mot mig.

Har du lagt märke till något som stuckit ut i närtid runtomkring adressen?
Nej.

Hur väl känner du dina grannar?
Känner och känner, jag vet att polisen har varit där tidigare men jag känner inte mina grannar.

Har du lagt märket till något som stuckit ut sedan en längre tid tillbaka?
Nej, vi är oftast i Bredäng eller Blackeberg där våra släktingar bor så vi är inte ofta där i Hässelby just med tanke på området.

Uppläst utan invändning från konceptanteckningar.

HEMLIG

Polisen

Förhör

Förhör 2 Dialogutskrift, Mohammed Khalid Fadhil

Signerat av

Signerat datum

Enhet	Diarienr
Region Stockholm, Grova brott 6 PO Sthlm Nord	5000-K1204392-23

Hörd person	Personnummer
Khalid Fadhil, Mohammed	

Den hörde är	ID Styrkt	Sätt	Ställning till misstänkt - målsägande - vittne
Målsägande	Ja	Foto RES	

Tolk	Språk

Ytterligare information om anledning till förhör	Underrättad om misstanke
Hörs som målsägande gällande händelsen den 25 september 2023.	

Underrättad om 12 § FUK	Underrättad om rätt till försvarare	Godtar den försvarare som rätten förordnar	Försvarare/ombud närvarande

Försvarare/ombud önskas

Förhörsledare	Förhörsdatum	Förhör påbörjat	Förhör avslutat
Natacha Callemo	2024-01-29	15:24	16:24

Förhörsplats	Typ av förhör	Förhörssätt
Polishuset Solna	RB 23:6	Ljudbandsförhör

Förhörsvittne	Utskrivet av	
	(AI)	Konceptförhör

Involverad personal	Funktion
Ritta Kountian	Biträdande förhörsledare

Berättelse

Dialogutskrift, utskrivet genom AI-program utifrån ljudfil. Utskriften korr.lyssnad/justerad av förhörsledaren. Rubriksättning till förhöret har lagts till i fet stil kursivt av förhörsledaren.

2024-01-29 15.23.49 K1204392-23

Ärende: K1204392-23
Datum: 2024-01-29
Tid: 15.23

FL: Förhörsledare Natacha Callemo
MÄ: Målsägande Mohammed Khalid
BFL: Biträdande förhörsledare Ritta Kountian
MÄ BITRÄDE: Målsägandebiträde Linn Feuk

FL: Då så, då påbörjar vi förhör i ärende K1204392 för 23 och klockan är 15.24. Och det är förhör med Mohamed Khalid och närvarar gör målsägandebiträde som substituerar för Lars Hurtig och det är Linn Feuk. Förhörsledare Natacha Callemo och Ritta Kountian och det är den 29 januari idag.

Som sagt var Mohammed, jag vet att polisen har pratat med dig ganska kort tidigare så jag tänker egentligen att du ska få börja och se om du kan försöka minnas tillbaka till det här ögonblicket, den här händelsen och försöka beskriva den så noggrant och detaljerat som du minns och som du kan. Det är ju den 25 september 2023 på Fyrspannsgatan i Hässelby och då

HEMLIG

tänker jag att du så gott du kan som sagt var, försöker att beskriva med så mycket detaljer som du minns och kommer ihåg och berätta fritt för mig.

Fri berättelse

MÄ: Jag var hemma, jag satt på toa och ja så smällde det bara. Jag flög upp i taket, landa. Jag vet inte om jag slocknade eller inte men jag vaknade till, jag vet inte om det är några sekunder eller om det är några minuter. Jag vaknar, jag har ett järnrör i vänstra benet, som sitter fast i mitt skelett.

Jag ser ingenting, jag hör bara ett tjut. Det är ljust men man ser inget. Det är som på film när man ser när någonting explodera, det är ljust men du ser ingenting. Så hör jag grejer ramla, jag känner att jag har grejer i kroppen, jag har massa kakel om har gått in i mina armar, jag har kakel som har gått in under min röv och mina innerlår. Jag har blivit uppsprättad ganska bra, både armar, ben och lår. Jag försöker ta mig ut, det går inte, jag sitter fast. Jag drar ut röret till slut, jag drar ut röret till slut från smalbenet. Bråkar mig ut med allt, vad det nu var, jag vet inte, väggar, kakel, dörrar, allt som låg på toaletten. När jag väl kommer ut från toaletten och får ett tag i en tröja tror jag, som hänger vid dörren, då försöker jag torka mina ögon. Då ser jag att, asså det är som på film, det har bombats. Där står jag still i kanske 20-30 sekunder, jag vet inte, tills jag hör någon skrika. Då springer jag upp till grannen ovanför oss. Det är en gammal kvinna som har gått i pension, som är själv. Hon pratar inte så bra svenska, hon pratar arabiska. Jag vet att hon är själv så jag försöker ta mig upp till våning två för att kolla om hon är hemma om någonting har hänt henne. Det är ingen som öppnar, ingen svarar så jag tänker att hon säkert inte är hemma.

Jag går ner igen och ställer mig i vårat hus. Jag går runt och kollar typ vad som har hänt, kollar in i köket. Där har alla lådor var öppna, allt var öppet. Fönstren hade sprängt, gardinerna hängde ut från lägenheten, från huset., det var ute och fladdrade i vädret. Jag går in i vardagsrummet. Det går inte att gå eftersom splitter från glas har kommit in. Jag vänder mig tillbaka och väntar på att polisen kommer. Jag vet inte hur lång tid det här tar. Jag har ingen tidsuppfattning där när det händer. Jag vet att jag hade planerat att kolla fotboll klockan nio.

FL: Va sa du, du hade planerat att kolla på...?

MÄ: Kolla fotboll klockan nio. Jag tror att det smällde halv skulle han säga, halv tio tror jag det smällde, någon gång där.

Kommer polisen, jätteotrevlig. Bär mig och lägger mig åt sidan. Är det någon här? Nej, det är bara jag här. Skiter fullständigt i mig. (Ohörbart) går bara rakt förbi. Av min chock och av min ilska så drar jag tillbaka honom. Hjälp mig ut istället. Nej, jag måste se om det andra är hemma. Hör du inte vad jag säger till dig. Det är ingen här. Sen kom en annan polis som hjälpte honom bära ut mig eftersom det var ett hål i trapphuset som jag inte hade sett. Det var ganska stort. Man var tvungen att bära ut mig, annars hade hela trappan rasat med oss.

Vi kommer ut, polisen pratar fortfarande med mig. Jag säger till honom, jag har ont, jag kan inte prata med dig just nu, jag behöver en ambulans. Han säger att vi måste svara på vissa frågor innan vi kan sätta det i ambulansbilen. Jag sa säkert fula ord till honom. Ta in mig i ambulansen så kan vi prata. Han tittade på mig som om jag var en jävla idiot. Nej, du kommer inte få gå in i ambulansen förrän du har svarat på vissa frågor. Jag vet inte vad jag har sagt till honom helt ärligt. Jag börjar tappa det dära, jag börjar få ont. Benet börjar domna, mina armar börjar domna, huvudet börjar bli tungt. Jag vet inte vad jag har svarat till honom helt ärligt.

HEMLIG

Efter fem minuter när jag blivit en isbit där på golvet, på marken utanför, när han inte lät mig gå in i ambulansen. Ambulansen ber honom, säger kan han få gå in i bilen. Nej, jag håller på att prata med honom. Du håller på att prata med dig själv för att jag svarar inte. Går in i ambulansen. Han var ganska snäll ambulansen, chauffören eller han som satt där bak. Han försökte väl prata, jag vet inte hur mycket jag förstod av det han sa men det kändes som att han försökte prata med mig och hålla mig vaken. Mina ben, jag kände inte av dem och jag sa det till honom så han tryckte väl i mig...massa, jag vet inte, Morfin eller vad fan det var. Efter ett tag kände jag ingenting. Jag visste bara att jag låg där och det var en stark lampa ovanför mitt huvud. Sen kom vi till sjukhuset. Efter jag vet inte, en halvtimme kanske, fyrtio, jag vet inte.

Då kommer en annan polis och börjar prata med mig. Medan de håller på att sy alla mina öppningar i benen och armarna. Jag tycker bara det är lite skrattretande att han inte ens kunde vänta tills vi var klara till de skulle ställa sina frågor. Men jag måste ställa mina frågor, ah ställ dina frågor. Har du några fiender? Nej. Vet du vem som har gjort det? Ja det var jag som sprängde mig. Jag var så arg, jag sa bara jag sprängde mig själv, vad fan tror du på riktigt? Ser du vad som har hänt mig, du frågar mig vem det är som har gjort det. Hur fan skulle jag veta vem det är som har gjort det på riktigt? Ja men du måste svara på våra frågor. Jag tänkte inte svara på era jävla frågor. Så gick dem och så kom det någon efter ett tag. Då höll var vi på att bli klara med höger sida. För vi började på vänster sida. De började sy och greja. Då kom det någon som var ganska lång minns jag. Då sa han, svara på det du kan, du behöver inte tänka. Du behöver inte gå igenom vad som har hänt. Svara på de små frågorna vi har och så går vi härifrån.

Då sa jag till han, på ett villkor, då ringer ni min fru och säger att jag är här. Då kommer jag svara på dina frågor. Då typ säger han, vi har redan pratat med din fru, någonting sånt, hon har blivit meddelad av sjukhuset. Då ställde han exakt samma frågor typ. Vem var i huset? Vad hände? Jag hade nog inte... Jag hade inte smält det. Jag visste inte vad som hade hänt. Jag var själv ute och cyklade. Jag visste inte vad som hade hänt. Jag fattade ingenting. Det tog mig kanske en, två dagar att fatta på riktigt vad som hade hänt. Först var det som att det var som en mardröm bara. Det var som att jag var med på en actionfilm. Det smällde. Typ något hus rasa. Man överlevde typ. Jag vet inte.

Sen dess... Jag har ringt och frågat hur det går. Gett otrevliga svar, vi hör av oss när vi har någonting att gå på. Vi jobbar. Det ska inte vara en börda för att jag ringer och frågar hur det går med mitt ärende. Efter det sluta jag ringa. Jag förstod att det inte kommer att hända något. Det var typ det som hände. Av de bilderna jag har klara i huvudet i alla fall. Vet jag inte. Något annat har hänt som.

Slut fri berättelse

FL: Mm. Jag tänker att vi går tillbaka till... Du berättade att du är hemma. Och sitter på toaletten. Och så smällde det. Minns du vad du gör precis före det?

MÄ: Sitter och tittar på Highlights på telefonen.

FL: Mm. Och var är du då någonstans?

MÄ: På toalett.

FL: Då är du på toaletten också?

HEMLIG

MÄ: Jag satt i vardagsrummet och tittade på fotboll. Min fru slutar klockan tio. Så strax efter nio går jag upp och tänker att jag går på toa och duschar. Medan jag sitter på toa brukar jag alltid titta på alla Highlights från dagens matcher. De som man spelar för så. Satt och kolla på och mål och sen.

Det är sjukt. Smällen är så snabb så du hinner inte göra, du skriker bara. Det smällde så hårt att du skriker samtidigt. Det smällde och jag skrek samtidigt som det smällde. Jag vet inte hur du mäter. Och hur kroppens försvar. Det smällde så högt och jag skrek samtidigt. Det är det enda jag minns. Och jag kände bara hur jag smällde i taket och landade. Sen när jag vaknade då är det ljus och det tjuter i öronen men jag ser ingenting. Jag vet hur vårt hus ser ut. Jag hittade inga handdukar. Jag hittade inte toapappret, allt var huller om buller. Det var tak på tak. Det var dörren på. Det var kakel från väggarna i toaletten. Så, ja.

FL: Minns du?

MÄ: Det var svårt att fatta just då var man var. När jag väl kom ut från toaletten så förstod jag att jag var hemma. Jag ser ju vart jag är någonstans. Jag känner att jag har sand i munnen. Jag vet inte var det var. Det är från sprängningen. Jag hade det i typ tre dagar. På sjukhuset också.

FL: Vad hade du i tre dagar?

MÄ: Sand från byggnadsgrejerna typ asfalt och allt möjligt.

FL: Och i själva sprängögonblicket, vart exakt inne på toaletten är det som du befinner dig då?

MÄ: Jag sitter på toalettstolen. Jag sitter så här. Nu kan jag inte böja så jättemycket på knäna. Jag sitter så här. Och sen när det väl smäller då går den åt helvete. Jag flyger och slår i.

FL: Den går åt helvete. Nu visade du så här upp med din telefon.

MÄ: Jag vet inte hur det gick. Jag vet bara att de hittade toaletten under alla rasmassor. De hittade telefonen under alla rasmassor. När vi var klara. För jag frågade om jag vill ha min telefon. Då sa de att vi har inte hittat din telefon. Men jag vet att jag hade den i toaletten. Ni får gå in och leta. De hade gått in och letat och där någonstans. Jag vet inte exakt var man hittade den.

FL: Och vart är det som... Vart i fastigheten, på vilket våningsplan är det som din lägenhet är?

MÄ: Ettan Där är ytterdörren och här är toaletten. Där inne är vardagsrummet. Där ligger köket och där ligger sovrummet.

FL: Mm, okej.

MÄ: Så att jag ligger... Alltså vår toalettdörr och ytterdörren är rakt framför varandra. Det är hallen och sen toan.

Skiss (*skissen bifogas i bilaga till förhöret)*

FL: Kan jag be dig rita en skiss? Det behöver inte vara något supertjusigt. Men ungefär så att jag förstår hur din lägenhet ser ut.

MÄ: Så, du kommer in, ytterdörren. Det är en hall. Det är kök. Det är sovrum. Det är toan.

HEMLIG

Och sen vardagsrummet. Jag sitter ju där. Och det smäller där ute. Så den, våran säkerhetsdörr, ytterdörren, den flyger ju rakt in. Och smäller sönder toalettväggen.

FL: Okej, så den här YD har du märkt, det är ytterdörren. Den...

MÄ: Den sprängs så som det gör.

FL: Den flyger alltså...

MÄ: Den spränger ju all... Det finns ju en vägg här där vi har en spegel. Den har ju åkt rakt igenom den väggen och tagit sönder. Så när jag vaknar ser jag att... Alltså, ytterdörren hänger ju så här bredvid mig så hade jag typ... Så hade den kanske huggit av huvudet på mig.

FL: Aha, okej. Så ytterdörren har alltså flugit in på...

MÄ: Den har sprängt rakt in igenom...

FL: Genom toaletten där du befinner dig.

MÄ: All vägg, allt var sönder.

FL: Okej.

MÄ: Det var öppet.

FL: För när du är på toaletten här, har du... Hur är det med ytterdörren då? Alltså, när du går in på toaletten. Toalettdörren, vad gör du med den då?

MÄ: Stänger den.

FL: Ja, så du sitter här inne med en stängd toalettdörr. Och när du vaknar upp så...

MÄ: Den där ytterdörren finns inte. Den är typ plast. Alltså toadörren.

FL: Då är toalettdörren som bort...

MÄ: Du bara knuffa bort den så går den i två delar.

FL: Och på vilket våningsplan är det som (ohörbart)?

MÄ: Ettan bor vi på.

FL: Och när du säger ettan, jag vet inte hur...

MÄ: Det är inte bottenvåningen.

FL: Det är inte bottenvåningen.

MÄ: En trappa upp.

FL: En trappa upp. Okej. En trappa upp. Kan inte du skriva det där också? Att det är en trappa upp. Tack. Vad snällt. Okej. Och det här är ju... Det är ju 21 tiden när du kollar på fotboll där. Minns du när det är som du kommer hem den här aktuella dagen, kvällen?

HEMLIG

MÄ: Nä, jag hade varit hemma ett bra tag.

FL: Mm.

MÄ: Jag tror det var... Var det en måndag?

FL: Mm, jag tror att det är en måndag. Precis.

MÄ: Ja, för då hade jag bokat att jag skulle till London. Den natten.

FL: Vadå, du hade...

MÄ: Den natten hade jag bokat att jag skulle till London.

FL: U hm.

MÄ: Måndag natt. Ja exakt, efter tolv skulle vi åka.

FL: Mm.

MÄ: Eller så var det innan tolv, jag minns inte. Så det blev inte av så jag var hemma hela dagen i princip. Jag gick inte ut.

FL: Mm. Okej, så du har varit hemma hela dagen innan...

MÄ: Ganska bra tag, många timmar.

FL: Ja.

MÄ: Jag vet inte exakt, men ett bra..

FL: Och jag tänker... Om det är någonting i ditt område där kring där du bor, någonting som du har reflekterat över, observerat, iakttagit, som du har reagerat för eller i närtid kring händelsen.

MÄ: Alltså alla våra grannar, de är äldre människor.

FL: Äldre människor?

MÄ: Ja. Det är ingen som bor där i princip. Det är väl grannen som har en dotter som är ung och så resten är 40, 45 plus. Så det är ett jävligt lugn område så sätt. Det är inget jag tänker på asså. Jag vet inte.

FL: Nej.

MÄ: Det är inte så att jag går runt och kollar mina grannar.

FL: Nej, jag tänker det behöver ju inte vara dina grannar. Jag tänker i grannskapet eller ute på gatan. Om det är någonting, jag bara ställer frågan i alla fall. Om det är något som du har...

MÄ: Det har ju varit sprängning där innan, nedanför i villaområdena, som har väckt på oss. Men inget i vårat närområde.

FL: Som sagt, du beskriver ju också att du som flyger upp och landar, och du vet inte riktigt

HEMLIG

om du slocknar eller är borta under några sekunder eller minuter. Men som jag förstår att när du ändå vaknar till lite så har du ett järnrör som sitter fast i vänster ben. Alltså sitter fast i skelettet. Berätta mer om det. Vad är det för järnrör?

MÄ: Det är byggnadsrören som man lägger när man asfalterar.

FL: Förlåt det är?

MÄ: Byggnadsrör som man lägger, sen lägger man asfalt. Så att det håller ihop det. Så att det blir rakt.

FL: Okej.

MÄ: Det är rör som, det är som en skruv som går runt. Den har gått runt i smalbenet, suttit fast eftersom den har en sådan här som skruvar på sig.

FL: Ah, okej.

MÄ: Så den satt fast i benet.

FL: Vet du vad ett sånt där rör heter på byggnadsspråk?

MÄ: Jag har ju sett var dom än bygger så ser de likadana ut. Ingen aning vad det heter. Jag vet att det är sådana som man lägger när man bygger hus.

FL: Mm. Och du kunde inte ta dig därifrån som jag förstod på dig på grund av att det här röret satt fast i ditt ben. Och hur var det som du löste det om du berättar?

MÄ: Ren överlevnadsinstinkt.

FL: Och hur gjorde du det?

MÄ: Jag drog ut det.

FL: Vart är det som det sitter i benet?

MÄ: Smalbenet, här sitter, på den här sidan.

FL: Nu visar du strax nedanför knät där.

MÄ: Ja, exakt. Den har förstört motoriken i knäet också. Jävla nerv.

FL: Nu hörde jag dig lite dåligt förlåt.

MÄ: Den har förstört motoriken i mitt knä också. Det är någon nerv den har skadat.

FL: Mm, okej. Vi ska gå in lite mer i detalj på också dina skador som blev då. Har du någonting, Ritta, i själva händelseförloppet som Mohammed har beskrivit?

BFL: Nej men jag tänkte att du berättade att du var hemma i några timmar innan händelsen inträffade.

MÄ: Mm.

HEMLIG

BFL: Men vad gjorde du innanför dess?

MÄ: Sov

BFL: Hemma då eller vad, okej så du har varit hemma hela dagen menar du?

FL: Mm.

BFL: Okej då förstår jag

FL: Och för att förtydliga så tolkade jag det att din tjej, eller fru kanske det var.

MÄ: Mm

FL: Din fru jobbar och skulle komma hem vid tio på kvällen. Så är det ni två som bor i lägenheten, i vanliga fall till exempel?

MÄ: Ah just de

FL: Men hon hade inte hunnit komma hem då. Okej. Och är det någon annan som bor i lägenheten också?

MÄ: Ohörbart.

FL: Mm. Och jag vet att du ju har berättat tidigare om att du har fått frågor från polisen. Hur, liksom, vad känner du till om det här? Vet du orsak till att det här händer? Och så vidare. Och jag tänker att jag ska ställa en fråga som påminner om det. Och det är mer utifall att du känner till om det finns någon hotbild eller någonting sånt mot dig som gör att du tänker att det här kan ha hänt för att någon vill komma åt dig? Nej. Nu skakade du bara på huvudet.

MÄ: Det låter skrattretande jag... Jag jobbar på skola, jag jobbar med ungdomar. Jag hjälper samhället mer än vad polisen gör i princip.

FL: Ja. Nej och jag menar att det behöver ju..

MÄ: Jag får mer ungdomar att sluta hålla på med grejerna än vad polisen gör. Så ska det här hända. Det är så här, ja, skrattretande.

FL: Och det behöver inte vara så, men det är en sån här typisk fråga som vi ändå ställer till alla, ifall man känner till att det skulle finnas någonting som gör att man tror att det skulle kunna vara riktat mot dig. Eller inte. Men då är det ingenting som du känner till. Det är inte så att du har varit i konflikt med någon eller något sånt som du känner till. Nej.

MÄ: Jag vet att jag inte har varit i konflikt med någon.

Skador- Mående (fysiskt/psykiskt)

FL: Nej, du vet att det inte är så. Så. Har du någonting, Linn, i själva händelseförloppsdelen? Jag tänker att vi ska gå in på skadorna specifikt. Du ska få berätta för mig. Du har ju berättat lite grann. Men jag tänker att vi kan gå igenom lite mer detaljerat kring vad du faktiskt har fått för fysiska skador. Och sen även prata kring hur den här händelsen har påverkat dig. Rent också fysiskt. Måendet och hur du ser ut idag. Men jag tänker bara just kring själva händelseförloppet. Om det är någonting som du har någon ytterligare fråga kring?

HEMLIG

MÄ BITRÄDE: Nej.

FL: Nej. Men då tänker jag, du har ju beskrivit den här skadan, järnröret i vänster ben, som du har beskrivit under knäskålen, och att den har påverkat din motorik i knäet eller benet, knäleden.

MÄ: Mm

FL: Om du skulle berätta lite mer detaljer, om hur du försöker speca upp. Hur ser det ut med dina skador? Vad hände mer? Du har ju fått...

MÄ: Jag har sytt innanför låren på båda sidorna. Sytt på smalbenet. På båda knäna.

FL: Mm

MÄ: Och ja, men mest resten har ju läkt på armarna och så. Det kom in små grejer som har sprättat upp mina tatueringar på arm...

FL: Armarna, vad hade hänt där?

MÄ: Det har gått in kakel i armarna som när det sprängdes. De satt fast i mina armar. Som jag bara drog ut och kastade typ.

FL: Som du bara...?

MÄ: Drog ut och kastade dem bara.

FL: När var det som du drog ut dem?

MÄ: Samtidigt som jag försökte ställa mig upp. Då var det grejer som satt fast i mig. Jag försökte ta bort allt.

FL: Har du sytt på armarna också eller är det...

MÄ: Nej.

FL: Nej, inget.

MÄ: De ville sy på min vänstra arm men jag sa nej, det skulle förstöra tatueringen bara.

FL: Ah men för du sa någonting om tatueringar innan. Att den bara hade förstört eller...

MÄ: Ohörbart., jag vet inte. Någon drar en kniv mot din arm. Det blir ju som ett jack.

FL: Och de skador som du fick på armarna, har de som förstört eller påverkat dina tatueringar?

MÄ: Nej, inte direkt.

FL: Det är vänster ben där det här järnröret har gått igenom.

MÄ: Mm

FL: Och sen har du sytt innanför bägge låren.

HEMLIG

MÄ: Och höger knä också.

FL: Ja, okej. Båda knäna har jag skrivit här. Var det båda eller var det bara höger?

MÄ: Nä båda knäna. Har (ohörbart) sytt på men värst var höger knät.

FL: Mm. Och sen hade du sytt smalbenet också. Är det på grund av….?

MÄ: Röret.

FL: Röret. Och sen är det armarna där du hade fått kakel som kakelsplitter beskriver du. Men det var mindre skador, ska jag uppfatta det så?

MÄ: Ah

FL: Som du hade dragit ut kakelbitarna själv. De ville sy någonting men du ville inte du för att det skulle bli tatueringar som blev skadade. Och du hamnade ju på sjukhus. Vart var det som du var någonstans?

MÄ: Ingen aning. Karolinska tror jag.

FL: Hur länge är det som du är på sjukhus? Kommer du ihåg det?

MÄ: Tre dagar tror jag.

FL: Och hur såg ditt liv ut vid det här tillfället, jag tänker med tanke på jobb och så där, hade du, arbetade du då eller?

MÄ: Ja, hela livet har gått åt helvete.

FL: Ja men berätta.

MÄ: Jag har utbildat mig, jag har skaffat jag, skaffat körkort, jag har gift mig. Jag har gjort allt. Vi försöker skaffa barn. Nu är man under noll igen. Helvändning. För hela livet, allt har gått åt helvete. Man kan inte göra någonting. Man kan inte. Jag kan inte ens tänka vad som händer imorgon. Man sover inte på nätterna. Nu har jag ätit dåligt. Jag har svårt med starka ljus, jag har svårt med starka ljud. Så ibland när jag blir stressad, jag skrattar.

FL: Mm.

MÄ: Jag får så skumma känslor. Jag vet inte, det är jättesvårt att förklara. Man lever i en skräck. Du ska inte leva i en skräckfilm. Jag vet inte, om jag inte ska känna mig säker i mitt egna hem. Var fan ska vi ta vägen? På riktigt. Det finns ingenstans att ta vägen. Det här är din trygghet. Det är ditt hem där du ska känna dig trygg och säker. Och sen händer det här.

FL: Mm.

MÄ: Jag vet inte.

FL: Hur ser det ut med hjälp för dig? Jag tänker, har du haft någon kontakt, har du fått någon information om stöd och hjälp du kan få, eller har du tagit någon sån hjälp själv?

MÄ: Jag får ingen hjälp från några kring ärendet (ohörbart)

HEMLIG

FL: Va sa du nu?

MÄ: De måste bli klara med ärendet innan jag kan få hjälp.

FL: Okej. Men har du varit i kontakt med sjukvården om...

MÄ: Jag träffar ju min terapeut, men annars...

FL: Men då har du kontakt med någon form av terapeut inom...?

MÄ: Det är via min försäkring.

FL: Ah okej, mm. Det finns ju många andra stöd och hjälporganisationer också. Jag tänker, jag vet inte om du har fått någon sån information, men nu är det ju en tid sen, men det är ju aldrig för sent. Jag tänker att jag kan skicka information till dig. Lite om vad som finns. Jag vet inte om du har fått information om, information till den som utsatts för brott. Det finns foldrar där det står information hur brottsutredningen går till. Och lite stödorganisationer som man kan kontakta och sådär också. Jag skickar till dig.

MÄ: Jag vill ha tillbaka mitt liv. Om det finns någonting sånt så hämtar det annars... Det är inget som kommer att ändra på situationen på så sätt. Det är förstört för mig. Ingen inkomst. Jag kan inte jobba.

FL: Nej.

MÄ: Jag lever på, jag kan inte ens vara sjukskriven.

FL: Nej.

MÄ: För jag har inte råd att vara sjukskriven. Så jag måste ta A-kassa istället. Sjukskrivningen ger mig för lite pengar. Jag kommer (ohörbart) nu. Jag vet inte vad jag ska vända mig. Så jag är (ohörbart) till sjukskrivningen och tar A-kassa istället.

FL: Okej.

MÄ: Jag är illa tvungen annars överlever jag inte, tyvärr.

FL: Så efter den här händelsen så har det vänt upp och ner på hela din tillvaro som jag förstår, som du beskriver. Och innan det här skedde så jobbade du? Hur såg det ut då, jobbade du 100% eller? Ja. Du jobbade 100%. Och efter den här händelsen så har du inte kunnat jobba alls då som jag förstår. Och du kan inte heller vara sjukskriven för det har du inte råd med?

MÄ: Nej.

FL: Nej. Och hur ser det ut med din anställning då, hur?

MÄ: Jag skulle skriva på mitt kontrakt första oktober. Eller efter oktober. Men det kom inte så långt.

FL: Nej. Har du fast anställning där du var?

MÄ: Jag hade ett vikariat som vi skulle skriva över efter oktober.

HEMLIG

FL: Okej, va sa du? Ett vikariat.

MÄ: Jag sa, vi skulle skriva under, efter vikariatet till ett vanligt, eller heltidsjobb då.

FL: Du har ju varit inne på den här psykiska biten, hur det här har påverkat ditt liv. Om du skulle försöka beskriva mer kring hur din vardag har blivit efter det här?

MÄ: Jag har ingen vardag, jag har ingen (ohörbart), jag har ingenting. Allt ser likadant ut. Jag gör ingenting. Jag vet inte vad jag ska göra, var ska jag ta vägen? Det är knappt att jag kan gå ut och promenera. Jag har spelat fotboll i snart 30 år. Nu helt plötsligt så kan jag inte ens röra på mig. Jag kan inte sitta på toa själv. Asså, tänkt dig, du kan inte ens skita, du ska sitta rak i benet så här och så helt plötsligt får du en krampkänning och du ska sitta på toa. Nej, det är ett helvete. Jag skulle inte ens önska det till min värsta fiende.

FL: Mm. Får du någon hjälp i din liksom, med din fysiska vård så att säga? I och med att du beskriver att du har svårt att göra vissa saker, gå, gå på toaletten själv osv. Får du något stöd eller hjälp för det? Går du på någon rehabilitering eller något sånt?

MÄ: Nej.

FL: Vet du hur det kommer att se ut för dig framöver med din återhämtning?

MÄ: Det kan de inte svara på.

FL: Kan dem inte svara på det? Nej.

MÄ: Det får tiden utvisa. Om det blir bra eller inte. Jag vet inte. Och där står jag. Det är lite jobbigt. Det är ingenting som är klart. Vilken väg man än försöker ta, det finns inte. Det går inte. Vill jag börja jobba, det kommer gå åt helvete. Vill jag göra det, vill jag gå och träna, det kommer gå åt helvete. Allt är stängt.

FL: Va sa du, allt är?

MÄ: Allt är stängt, alla dörrar är stängda. Man kan inte göra så mycket. Så ska man komma med sin A-kassa och försöka överleva på det, det går inte. Det är i princip omöjligt. Från att få ut 28 000 efter skatt till att få 9-10 000. Det är dag och natt. Man får inte ihop det. Det är jättejobbigt. Jag har lånat pengar i snart fyra månader. Varje månad minst 6-7 000 från folk. Bara för att, vi klarar inte oss. Tyvärr alltså, finns inte mat på bordet. Vi måste ha, vi måste betala hyra, vi måste betala mat, vi ska ha drivmedel, vi ska ta kläder, vi ska handla hem. Allt sånt. Det går inte.

FL: Jag tänker, du beskriver att det här har påverkat din situation väldigt starkt och hur ser det ut för din fru till exempel, dina anhöriga runt omkring? Hur ser du någon skillnad kring att den här händelsen som har inträffat dig har påverkat dem också?

MÄ: (Ohörbart), det har självklart påverkat dem. De försöker väl inte att visa det.

FL: Mm.

MÄ: Men de försöker (ohörbart).

Skillnad livet före och efter

FL: Om du skulle försöka beskriva lite kring hur ditt liv såg ut innan det här, liksom

HEMLIG

skillnaden mot nu. Vad är det som... Hur levde du ditt liv då? Hur såg det ut för dig då? Vad gjorde du för något?

MÄ: Jag var på jobbet, jag körde gymmet tre gånger i veckan. Jag tränade fotboll två gånger i veckan. Vi hade matcher under helgerna. Jag kunde gå ut. Det är vinter, man ville åka skidor, man vill... Allt sånt. Du har ingen vardag. Du kan inte göra någonting. Så skulle jag till centrum och köpa bröd till exempel, det tar en timme. Asså, utan att överdriva. Då kanske jag säger att det tar lite tid. Det kanske tar mer än en timme.

FL: Och vad är det som tar tid?

MÄ: Gå, se saker, höra vissa saker. Allt i huvudet. Någon skriker, man hoppar till. Ett barn gråter. Jag blir stum ibland. Jag tappar orden. Jag kan stå i kassan och höra något. Så (ohörbart) Går det bra? Ja, jag tror det går bra. Jag tappar bort mig själv. Jag kan sitta och pratar med någon och sen helt plötsligt pratar jag om någonting helt annat. Min terapeut säger att det är någon spärr i mitt huvud som, jag vet inte. Vi jobbar väl på det.

FL: Hur ofta är det som du går hos terapeut?

MÄ: En gång i veckan.

FL: En gång i veckan.

MÄ: Det är ganska jobbigt att ta sig till stan. Det är en lång bit att gå från tunnelbanan.

FL: Men utifrån när du berättar så förstår jag det som att det inte bara det fysiska som gör att det tar långsamt utan det är även alla psykiska intryck och ...

MÄ: Nej, det psykiska är mycket värre än vad det fysiska är. Jag har ändå tränat fotboll, jag har starka ben och starka armar. Jag har ju en tränad kropp. Det är inte som att jag har gått runt och ätit chips hela mitt liv. Jag har ju tränat, jag är ganska vältränad. Jag är mest orolig för det psykiska.

FL: Mm, och på vilket sätt upplever du att det psykiska är mycket värre än det fysiska? Bara så att jag förstår, eller försöker förstå

MÄ: För att det psykiska vet jag inte var jag ligger i processen. Det fysiska kan jag se. Det här kanske blir bättre, det här kanske blir lite sämre. Det här kanske tar lite längre tid. Men det i huvudet, jag vet inte. Det är ju jätteskumt. Till och med när jag pratar om det ibland låter det som jag är dum i huvudet kanske men jag brukar skratta åt mig själv. Vissa grejer låter inte så normala. Men det är ju så det är. Jag känner och tänker ibland. Tyvärr.

FL: Okej. Du beskriver ju en tung situation. Hur allt det här har påverkat dig, och ovissheten inför framtiden. Har du någon fråga mer i den skadedelen vad det gäller?

MÄ BITRÄDE: Ja, men jag skulle vilja be om en paus först.

FL: Ja, absolut. Då kan vi ta en paus och då är klockan 16.08, ja.

FL: Då fortsätter vi förhöret efter en kortare paus. Då är klockan 16.13. Jo, men det var ifall målsägandebiträdet egentligen har någon ytterligare fråga i själva skadedelen kring mående eller så.

HEMLIG

Smärta

MÄ BITRÄDE: Jag tänkte fråga om det här har medfört någon smärta, någon fysisk smärta för dig?

MÄ: Ja.

MÄ BITRÄDE: Kan du berätta om det?

MÄ: Du kan inte sitta. Du måste sitta med benen rakt. Du kan inte gå på toa. Jag kan inte gå upp för trappor. Jag kan inte gå ner för trappor. Eller kan, kan jag men, jag måste vända på benet på ett speciellt sätt och det gör ont. Har jag gått en längre tid så bankar det i knät och i smalbenet. Så jag måste gå och sätta mig och vila. Jag kan inte bära någon vikt på vänster sida. Då känns det som att knäskålen ska åka ut. Och smalbenet, man kan lägga fingret på det, man känner hur det bultar på såret. Det är jättestörande, det är svinont kan jag säga ibland.

MÄ BITRÄDE: Förstår jag rätt att det både gör ont i själva såret men också i rörelsen? När jag rör mig och sitter och tänker på det här.

MÄ: Typ när man ska sitta på tunnelbanan, någon går förbi. Jag kan inte ta in benet så kommer någon idiot som bara sparkar på benet. Så sitter man där och jag kan inte säga någonting. Så jag är halvt handikappad. Jag har ett ben att stå på och två armar att vifta med typ. Och det är därför jag inte försöker ta mig ut så mycket för att man känner sig så maktlös.

FL: Du har ju berättat att du också har sytt på flera ställen. Har det föranlett att dina skador ser ut på något speciellt sätt?

MÄ: Det är roliga ärr.

FL: Förlåt?

MÄ: Det är ganska roliga ärr jag har fått.

FL: När du säger roliga ärr, vad menar du då?

MÄ: Asså, dem ser inte bra ut.

FL: Nej. Så det har blivit ärr, är det på ett eller på flera ställen?

MÄ: Flera ställen.

FL: Mm, okej. Har du en fråga?

Påverkan anhöriga – förändring livssituation

MÄ BITRÄDE: Ja. Du fick ju frågan om hur dina anhöriga har påverkats. Jag tänkte be dig berätta lite mer om just din fru? Hur hennes vardag påverkades av händelsen?

MÄ: Hon var ju sjukskriven efter att det här hände. Hon hamnade i en chock. Hon försökte väl jobba, gick tillbaka till jobbet efter någon månad. Hon försökte jobba 50%. Hon mådde inte bra av det. Hon ville inte vara på jobbet och så, men ekonomin tillät inte så hon var illa tvungen att skita i sig själv och jobba. Hon kunde inte ens vara hemma. Hon skulle tvungen att jobba 100%.

HEMLIG

MÄ BITRÄDE: Och du har också fått frågor hur vardagen har förändrats. Kan du berätta förändring gällande bostadssituationen?

MÄ: Att försvinna från ett ställe sen hamna på ett ställe där man inte ens vet något. Man känner inte till området. Tar lång tid och lära känna ett område man inte kan gå ut och promenera. Man vet inte var saker ligger. Men hela ens trygga punkt har försvunnit. Man kände sig trygg men man ville vara på ett ställe. Men det finns inte det stället längre. Man ska helt plötsligt vara i en annans lägenhet och bo där ett tag och sen ska man flytta till en annan lägenhet. Allt är huller om buller. Jag har inte den här trygga punkten.

FL: Men nu har ni fått tillfälligt boende då under tiden?

MÄ: Ja.

FL: Har det varit samma ställe sen?

MÄ: Nej, vi har flyttat runt lite. Jag har haft problem med trappor. Och de hade gett oss lägenheter med trappor och utan hiss. Och jag satt ju i rullstol första två dagarna och sen fick jag kryckor.

FL: Rullstol första två dagarna, va bra att du berättar det.

MÄ: Sen var det ju kryckor. Sen en krycka. Vi har gått runt lite.

FL: Men nu idag går du utan kryckor?

MÄ: Ja, så gott det går.

FL: Ja, men som du har beskrivit, långsamt och så.

MÄ: Ja, jag försöker inte tränga mig före någon så jag går så sakta jag som möjligt, går åt sidan.

MÄ BITRÄDE: Hur länge gick du med kryckor?

MÄ: Nästan två månader. Två månader, två och en halv månad kanske. Det var nu nyligen innan nyår då jag inte hade dem.

Journalanteckningar – Begäran rättsintyg

FL: Nej, och så här ligger det till. Polisen har ju hämtat in journalanteckningar på din vistelsetid på sjukhuset där, där man har dokumenterat allt, skador som du har fått. Och nu är det som så att den här digniteten på brott föranleder egentligen inte att du behöver ge något samtycke till att vi ska begära in ett rättsintyg utifrån journalanteckningarna.

Ett rättsintyg är egentligen en rättsläkare som, ibland kan man göra undersökningar på dig eller så kan en rättsläkare skriva ett rättsintyg utifrån en journalanteckning eller fotografier om det finns. Så det är egentligen det som vi vill göra, eller vi kommer att göra. Men jag tänker att du ska få information om det. Och jag vet inte, vi behöver inte be om samtycke, men nu sitter du ändå här. Så hur känns det att vi får hämta in ett rättsintyg på dig?

Det som rättsläkaren egentligen gör är att man skriver, polisen kan ha olika frågeställningar, men det ofta handlar om att rättsläkaren ger en skadebeskrivning över, utifrån vad som framgår av journalanteckningarna, vad du har för skador, hur, svårighetsgraden på skadorna,

HEMLIG

det kan vara när i tid som skadorna har uppkommit, hur det ser ut och sådär. Så det är egentligen en skadedokumentation/skadebeskrivning. Och det är också för att journalanteckningen kan vara ganska svår att läsa, de brukar kunna ge en bättre bild. Man brukar också kunna göra en bedömning kring hur allvarlig skada har varit, om det har varit livshotande utifrån att om du inte skulle ha fått någon vård, hur skulle det kunnat påverka dig.

Så i korta lag är det som ett rättsintyg handlar om. Så tänker att nu har du fått den informationen så kommer vi att hämta in det.

MÄ: Mm.

FL: Och då samtycker du dig till det, så det var ju bra. Men som sagt, den här digniteten på det här brottet är så allvarligt så då behöver man egentligen inte. Men nu när du ändå är här så frågar jag. Bra.

Har du något mer, Ritta?

BFL: Nej.

FL: Nej. Har du något mer, Mohammed, som du känner att det här har jag inte fått frågan om, det här har jag inte fått berätta, det här vill jag säga, eller hur känns det?

MÄ: Nej.

FL: Nej.

MÄ: Allt är som en film så att.

FL: Det är fortfarande overkligt.

MÄ: Det finns inget lyckliga slut om du frågar mig tyvärr. Jag ser inte något positivt i det hela.

FL: Okej. Jag tackar i alla fall för att du har berättat lite mer kring din händelse och hur du har upplevt allt det här. Och att vi har fått en förståelse för hur det ser ut för dig, hur det här har påverkat dig. I nuläget så har jag heller inga mer frågor. Då tänker jag att vi kan avsluta inspelningen och förhöret i alla fall.

Och då är klockan 16.24 och jag stänger av inspelningen.

Tillägg gällande försäkringsbolag

Telefonkontakt togs med Mohammed den 1 februari 2023 för kompletterande fråga om försäkringsbolag där det framkom att de har Folksam (hemförsäkring). Han har ingen övrig sjuk och olycksfallsförsäkring. Då frågan kompletterats efter förhör finns den således inte med på ljudinspelningen. Målsägandebiträde är informerad om frågeställning och att kontakt tas med målsägande.

Bilaga

Skiss, översikt av Mohammeds lägenhet

Bilaga till Förhör 2024-01-29 15:24, diarienr 5000-K1204392-23

Beskrivning

Skiss gjord av Mohammed Khalid under förhöret

YD=Ytterdörr

VR=Vardagsrum

SR=Sovrum

HEMLIG

2 trappa upp

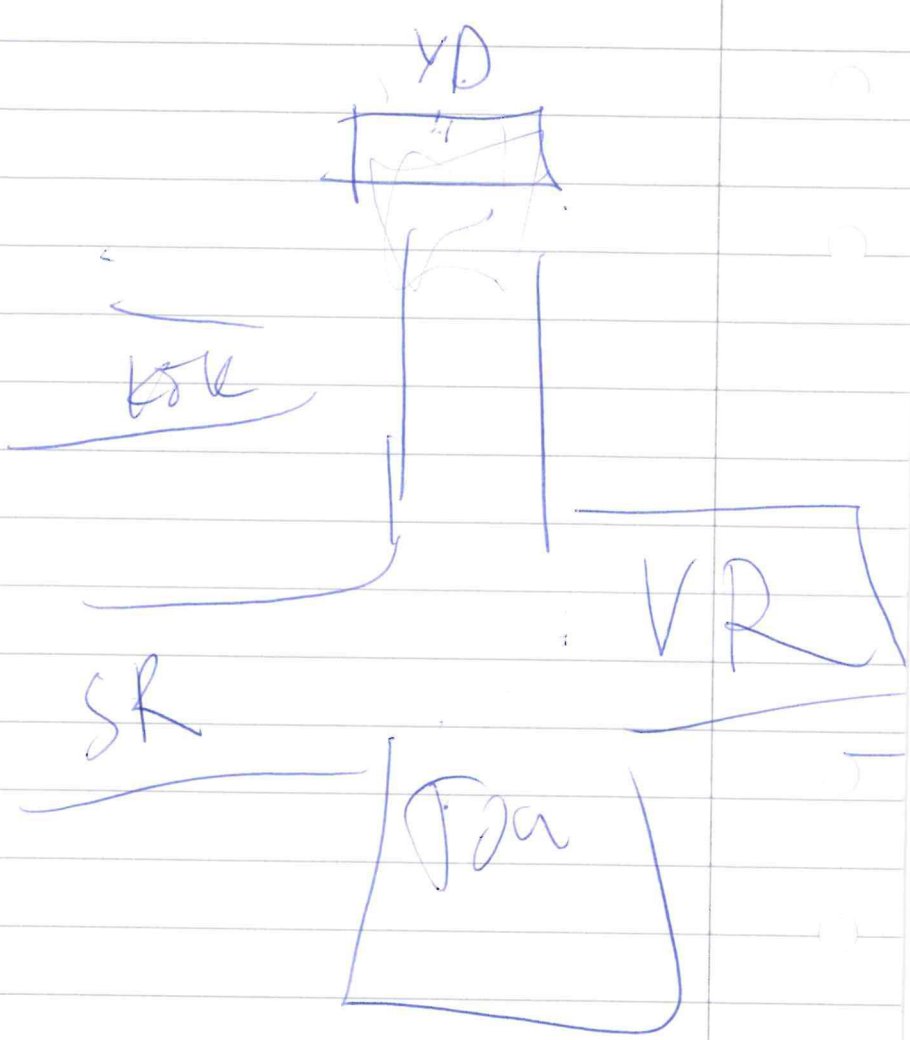

Polisen

Förhör

IA Fyrspannsgatan 101 lgh 1201

Signerat av

Signerat datum

Enhet	Diarienr
Region Stockholm, Utredningsjour 14 PO Sthlm Nord	5000-K1204392-23

Hörd person	Personnummer
Kazemi, Borer	

Den hörde är	ID Styrkt	Sätt	Ställning till misstänkt - målsägande - vittne
Vittne	Ja	Passbild RES	

Tolk	Språk

Ytterligare information om anledning till förhör	Underrättad om misstanke
Hörs med anledning av händelse på Fyrspannsgatan 101.	

Underrättad om 12 § FUK	Underrättad om rätt till försvarare	Godtar den försvarare som rätten förordnar	Försvarare/ombud närvarande

Försvarare/ombud önskas

Förhörsledare	Förhörsdatum	Förhör påbörjat	Förhör avslutat
Albin Palmkvist	2023-09-25	22:17	22:27

Förhörsplats	Typ av förhör	Förhörssätt
Fyrspannsgatan 79	RB 23:6	Konceptförhör

Förhörsvittne	Utskrivet av

Berättelse

Borer bärs ut av polis från lägenheten i samband med händelsen. Han tillfrågas kort om sina iakttagelser samt känsla efter händelsen.

Borer berättar att han satt och kollade fotboll och hörde en stor smäll. Han berättar att han varit hemma under kvällen och hörde Bagdad, en stor smäll. Borer berättar att han känner sig chockad över händelsen.

Borer berättar att han hörde ljud som lät som att grannar flyttade möbler i trapphuset. Han berättar att han inte vet om det var ovanför eller under honom. Borer berättar att han inte la mer energi på det utan lät det vara. Han berättar att han inte kollade i titthålet vid dörren under händelsen. Borer berättar att hans lägenhetsdörr tog emot smällen. Hans lägenhet är inte skadad och han var i vardagsrummet som är åt andra hållet i lägenheten än mot parkeringen. Borer berättar vidare att han hoppas de drabbade är okej.

Uppläst utan erinran.

Polisen

Förhör

IA Fyrspannsgatan 101 lgh 1201

Signerat av

Signerat datum

Enhet	Diarienr
Region Stockholm, Grova brott 6 PO Sthlm Nord	5000-K1204392-23

Hörd person	Personnummer
Kazemi, Borer	

Den hörde är	ID Styrkt	Sätt	Ställning till misstänkt - målsägande - vittne
Vittne	Ja	Kontrollfrågor	

Tolk	Språk

Ytterligare information om anledning till förhör	Underrättad om misstanke
Hör som vittne med anledning av GROV ALLMÄNFARLIG VÅRDSLÖSHET	

Underrättad om 12 § FUK	Underrättad om rätt till försvarare	Godtar den försvarare som rätten förordnar	Försvarare/ombud närvarande

Försvarare/ombud önskas

Förhörsledare	Förhörsdatum	Förhör påbörjat	Förhör avslutat
Lukas Nyman	2023-10-03	08:42	08:48

Förhörsplats	Typ av förhör	Förhörssätt
Ringförhör	RB 23:6	Telefonförhör

Förhörsvittne	Utskrivet av	
	LN	Konceptförhör

Berättelse

Förhörsledarens frågor och kommentarer kommer att skrivas i kursiv stil. Vittnets svar kommer att skrivas i brödtext. Förhörsledare(FL) är Lukas Nyman.

FL –Vad såg du i samband med detonationen?
Jag var hemma och kollade fotboll. Jag var i vardagsrummet och hörde en kraftig boom men jag har inte sett någonting innan.

FL – Vad hörde du?
En kraftig smäll, jävligt kraftig, kändes som jag var i hemlandet. Jag kollade ut efter detonationen men såg inget då.

FL – Vet du något annat om detonationen?
Nej jag vet ingenting mer tyvärr.

FL – Blev du skadad?
Jag var i chocktillstånd och fick ont i öronen, jag har fortfarande lite ont i öronen.

FL - Varför blev du utburen?
Polisen kom upp och jag var i chock, polisen hjälpte mig ner för mitt tillstånd, alltså att jag var i chock.

Uppläst och godkänt

Polisen

Förhör

Fyrspannsgatan 101, lgh 1201

Signerat av

Signerat datum

Enhet	Diarienr
Region Stockholm, BF-IGV 78 LPO Norrmalm	5000-K1204392-23

Hörd person	Personnummer
Kazemi, Borer	

Den hörde är	ID Styrkt	Sätt	Ställning till misstänkt - målsägande - vittne
Målsägande	Ja	Div dataslagningar	

Tolk	Språk

Ytterligare information om anledning till förhör	Underrättad om misstanke
Kazemi är registrerad som boende i trapphus 101 och är hörd tidigare.	

Underrättad om 12 § FUK	Underrättad om rätt till försvarare	Godtar den försvarare som rätten förordnar	Försvarare/ombud närvarande

Försvarare/ombud önskas

Förhörsledare	Förhörsdatum	Förhör påbörjat	Förhör avslutat
Richard Segerstedt	2023-12-13	09:25	09:50

Förhörsplats	Typ av förhör	Förhörssätt
	RB 23:6	Telefonförhör

Förhörsvittne	Utskrivet av
	RS

Berättelse

Förhörsledaren berättade anledningen till förhöret.

Förhörsledarens frågor i **fet text** och Kazemi svar i vanlig text.

Bor du på adressen?
Ja det gör jag.
Jag bor på andra våningen lägenhet 1201, Fyrspannsgatan 101.

Behöver du ett målsägande biträde?

Ja det tror jag.
Jag tar det målsägande biträde som rätten förordnar för mig.

Var du i bostaden vid brottet och såg du något innan och under samt efter brottet?

Jag var i lägenheten då explosionen hände.
Nej, jag såg inget speciellt under efter eller innan explotionen.
Jag var hemma och jag hade haft tvättstuga under dagen.
Jag var även och tränade kom hem lagade mat och på kvällen tittade jag på fotboll ensam hemma.
Jag har inte sett något konstigt före under eller efter explosionen.
När jag satt i soffan och kollade tv, så hördes det som att någon tappade en soffa i trapphuset och sedan kom explosionen 1 minut senare.

HEMLIG

Jag blev helst chockad och bara virrade omkring i lägenheten i chock.
Jag såg ut genom fönstret och såg att mina grannar stod ute på gården och det var kaos.
Polisen kom till platsen och jag gick ut och polisen frågade mig om jag mådde bra.
Det är ett lugnt område och inget liknande har hänt här tidigare vad jag vet.

Vilket lägenhets nummer har du?

Jag har lägenhet 1201.

Vem bor i lägenheten?

Det är bara jag.

Vem befann sig på adressen under tiden för brottet, finns det fler målsäganden?

Det var bara jag i min lägenhet jag bor själv.

Har du haft någon ekonomisk skada?

Min ytterdörr är helt skrot, det är väldigt dammigt i lägenheten.
Det är givetvis skador i lägenheten men eftersom jag inte själv har varit inne i lägenheten efter att jag gick ut, ja jag hämtade lite kläder, men jag har inte gått igenom vad som är skadat.
Jag kan inte säga om det är något som gått sönder eller ej.
Mina kläder som var i hallen var helt smutsiga och säkert skadade mer vet jag inte.
Jag hoppas att jag kan återkomma senare med mina anspråk till försäkringsbolaget.

Vilket försäkringsbolag har du? Har du fått ut ersättning?
Mitt försäkringbolag är Folksam.
Jag har inte fått någon ersättning ännu.

Förhöret gicks igenom och Kazemi hade inget att förändra eller tillägga.

Polisen

Förhör

IA Fyrspannsgatan 101 lgh 1202

Signerat av

Signerat datum

Enhet	Diarienr
Region Stockholm, Grova brott 6 PO Sthlm Nord	5000-K1204392-23

Hörd person	Personnummer
Heino, Malte	

Den hörde är	ID Styrkt	Sätt	Ställning till misstänkt - målsägande - vittne
Vittne	Ja	PIL, kontrollfrågor personuppgifter och adress.	

Tolk	Språk

Ytterligare information om anledning till förhör

Malte hörs gällande sina iakttagelser från den 25 september då han var hemma på Fyrspannsgatan 101.

Underrättad om misstanke

Underrättad om 12 § FUK	Underrättad om rätt till försvarare	Godtar den försvarare som rätten förordnar	Försvarare/ombud närvarande

Försvarare/ombud önskas

Förhörsledare	Förhörsdatum	Förhör påbörjat	Förhör avslutat
Sofia Vargård	2023-10-11	10:22	10:39

Förhörsplats	Typ av förhör	Förhörssätt
	RB 23:6	Telefonförhör

Förhörsvittne	Utskrivet av	
	SV	Konceptförhör

Berättelse

Förhörsledarens frågor och anteckningar skrivs i kursiv stil.

Stämmer det att du var hemma på Fyrspannsgatan 101 den 25/9?
Ja.

Berätta med egna ord om den här kvällen.
Jag kom hem från gymmet, tar det lite lugnt och ska laga kvällsmat innan läggning runt kl. 21. Rätt var det är så bara hör jag inte ett jättestarkt ljud, mer att det skakar. Min dörr tog det mesta ljudet. Jag tror att mina öron stängdes av några sekunder för att det var en så kraftig smäll. Hinner inte reagera på ett starkt ljud utan kollar bak och ser att min dörr är helt demolerad. Då fylls min lgh med rök och betongdamm, jag tror att det brinner i trapphuset då. Jag går och tar luft i fönstret, är beredd att springa ner och se om jag ser någon eld men jag ser ingen eld. Jag går ner ut ur porten och det är massa folk som står och kollar och frågar vad som hänt. Jag är ganska chockad och svarar inget. Går upp i porten igen och försöker hjälpa folk som var skadade. Hjälpte en äldre dam. Hör en kille skrika från en lägenhet. Någon man var blodig, sånt man inte ser varje dag.

Var du ensam hemma?
Jag var ensam.

Vilken våning bor du på?
Våning 2.

HEMLIG

Din dörr som du berättar är demolerad, är det din ytterdörr?
Ja, jag har inga innerdörrar så jag ser direkt hallen från köket.

Fönstret som du tog luft ifrån, var är det?
Det är mot andra sidan, baksidan på huset.

Ser du något du reagerar på när du tar luft från fönstret?
Nej, det är ett litet fönster högre upp i köket för att kunna fläkta. Så jag når inte upp så att jag kan se ut, ser egentligen bara uppåt och rakt ut. Det är väldigt mörkt också.

När du går ut, hur långt efter smällen är det?
Efter sprängningen stänger jag av spisen, fattar att jag måste ut. Tar tag i nycklar, plånbok och det viktigaste för att ta mig ut. Är ute på 1–2 minuter.

Du berättade att det redan var en del folk utanför?
Ja jag ser att folk kommer ut ur portarna, kanske 10–20 personer som står utspritt på parkeringen.

Är det något du reagerar på?
Nej. Jag känner ju ingen där, ser bara massa ansikten som vill hjälpa.

Såg du något fordon?
Nej.

När kom du hem?
Jag var hemma ett bra tag innan. Kom säkert hem runt kl. 18.

Gjorde du några iakttagelser innan smällen?
Nej, har inga minnen från det. Tycker att min port är väldigt lugn, har inte haft några problem med någon faktiskt.

Har du varit tillbaka efter händelsen?
Var på ett möte med Stockholms hem men har bott på annan plats.

Har du sett något som kan ha betydelse för utredningen efter brottet?
Nej jag tror inte det.

Gjort några observationer innan brottet i närheten av din adress?
Nej jag har inte anat något alls, inget som jag reagerat på.

Uppläst från konceptanteckningar, utan invändningar eller tillägg.

Polisen

Förhör

Fyrspannsgatan 101, lgh 1202

Signerat av

Signerat datum

Enhet	Diarienr
Region Stockholm, Grova brott 6 PO Sthlm Nord	5000-K1204392-23

Hörd person	Personnummer
Heino, Malte	

Den hörde är	ID Styrkt	Ställning till misstänkt - målsägande - vittne
Målsägande	Nej	

Tolk	Språk

Ytterligare information om anledning till förhör	Underrättad om misstanke
Kompletterande förhör i rollen som målsägande	

Underrättad om 12 § FUK	Underrättad om rätt till försvarare	Godtar den försvarare som rätten förordnar	Försvarare/ombud närvarande

Försvarare/ombud önskas

Förhörsledare	Förhörsdatum	Förhör påbörjat	Förhör avslutat
Sofia Wiberg	2024-01-09	13:09	19:17

Förhörsplats	Typ av förhör	Förhörssätt
	RB 23:6	Telefonförhör

Förhörsvittne	Utskrivet av

Berättelse

Malte informeras om att anledningen till förhöret är att polisen behöver ställa några kompletterande frågor till honom i rollen som målsägare. Förhörsledarens frågor skrivs nedan i kursiv stil och Maltes svar i normal stil.

Malte tillfrågas om lägenheten på Fyrspannsgatan 101 är hans eller om han hyr av någon annan?
Malte uppger att det är han själv som hyr lägenheten.

Malte tillfrågas om han bor ensam eller tillsammans med någon?
Malte svarar att han bor ensam.

Malte tillfrågas om han var i lägenheten vid explosionen, om han var där ensam samt om han skadades fysiskt?
Malte svarar att han var ensam i lägenheten vid explosionen och att han inte fick några fysiska skador.

Fick du några materiella skador?
Ja, svarar Malte. Ytterdörren gick sönder och mina möbler och saker är skadade av rök och damm.

Har du något försäkringsbolag och i sånt fall vilket?
Ja, jag har Trygg Hansa.

Önskar du ett målsägarbiträde och har du i sånt fall någon specifik person du önskar eller

HEMLIG

godtar du den rätten utser?
Jag önskar ett målsägarbiträde som rätten utser.

Uppläst och godkänt.

Polisen

Förhör

Fyrspannsgatan 101, lgh 1203

Signerat av

Signerat datum

Enhet	Diarienr
Region Stockholm, PKC-grupp 87 Rgn Sthlm	5000-K1204392-23

Hörd person	Personnummer
El Ashour, Nibal	

Den hörde är	ID Styrkt	Sätt	Ställning till misstänkt - målsägande - vittne
Målsägande	Ja	Kontrollfrågor PIL	

Tolk	Språk
Sartib Awde	Arabiska

Ytterligare information om anledning till förhör	Underrättad om misstanke
Boende i trapphus 101. Syftet är att ta reda på om Nibal gjort några iakttagelser kring brottet.	

Underrättad om 12 § FUK	Underrättad om rätt till försvarare	Godtar den försvarare som rätten förordnar	Försvarare/ombud närvarande

Försvarare/ombud önskas

Förhörsledare	Förhörsdatum	Förhör påbörjat	Förhör avslutat
Jennifer Häggkvist	2023-12-18	09:32	09:57

Förhörsplats	Typ av förhör	Förhörssätt
LPO Vällingby	RB 23:6	Telefonförhör

Förhörsvittne	Utskrivet av

Berättelse

Förhörsledarens kommentarer står i kursiv stil.

Nibal informeras om målsägandebiträde. Nibal godtar den som rätten förordnar.

Befann du dig i din bostad när brottet skedde?
Nej, jag var i Irak och träffade min familj. Jag åkte dit 23 september och kom tillbaka 22 oktober.

Vilket lägenhetsnummer har din lägenhet?
16.

Bor det några fler i lägenheten?
Nej, jag bodde själv i lägenheten.

När du var bortrest, befann sig någon annan i lägenheten när brottet skedde?
Nej, jag brukar bo själv.

Har någon haft tillgång till lägenheten?
Nej.

Blev det några skador på lägenheten, vet du det?
Jag har inte sett lägenheten överhuvudtaget. Jag visste inte att det hade inträffat en explosion. Min son tog mig till min nuvarande lägenhet när jag kom hem från Irak. Mina barn vet att jag brukar vara rädd av mig så därför sa ingen något till mig. Det var en vecka sedan som jag fick

HEMLIG

veta detta, det var en granne som berättade.

Vet du ännu om du har drabbats av någon ekonomisk skada?
Nej, det vet jag inte.

Har du någon bil som fått någon skada?
Nej.

Är lägenheten en hyresrätt eller bostadsrätt?
Hyresrätt.

Vilket försäkringsbolag har du?
Jag har en försäkring men jag vet inte vilket försäkringsbolag, allt sköts av min son Samer.

Innan du reste iväg, har du gjort några iakttagelser som kan vara intressanta?
Nej.

Förhöret är uppläst utan invändningar.

Polisen

Förhör

Signerat av

Signerat datum

Enhet	Diarienr
Region Stockholm, Grova brott 6 PO Sthlm Nord	5000-K1204392-23

Hörd person	Personnummer
El Hamaouindi, Samer	

Den hörde är	ID Styrkt	Ställning till misstänkt - målsägande - vittne
Annan	Nej	Son till målsägare Nibal El Ashour

Tolk	Språk

Ytterligare information om anledning till förhör	Underrättad om misstanke
Samers mor har uppgett att Samer har information ang hennes försäkringsbolag och bostad.	

Underrättad om 12 § FUK	Underrättad om rätt till försvarare	Godtar den försvarare som rätten förordnar	Försvarare/ombud närvarande

Försvarare/ombud önskas

Förhörsledare	Förhörsdatum	Förhör påbörjat	Förhör avslutat
Sofia Wiberg	2024-01-10	10:02	10:09

Förhörsplats	Typ av förhör	Förhörssätt
	RB 23:6	Telefonförhör

Förhörsvittne	Utskrivet av

Berättelse

Samers mor Nibal El Ashour är målsägare och bosatt i trapphus 101. Nibal har i förhör uppgett att det är sonen Samer som har information ang hennes försäkringsbolag och skadeläget i hennes bostad. Förhörsledarens frågor skrivs nedan i kursiv stil och Samers svar i normal stil.

Berätta om det som hänt din mors bostad
Samer berättar att hans mor Nibal bor på våning 2 i porten som exploderade. Mamma var bortrest när det hände så hon var inte hemma. Samer valde att inte berätta något för mamma när hon kom hem utan sa att huset var under renovering. Mamma fick reda på häromdagen vad som hänt och blev då väldigt rädd och orolig.

Har din mor något försäkringsbolag?
Ja. Hon har Folksam. Mamma har behövt flytta från bostaden och har fått ersättning för det från försäkringsbolaget. Samer tror inte att så mycket är direkt förstört i lägenheten men det är mycket damm och rök i lägenheten så det är svårt att veta.

Uppläst och godkänt.

Polisen

Förhör

IA Fyrspannsgatan 101 lgh 1301

Signerat av

Signerat datum

Enhet	Diarienr
Region Stockholm, Grova brott 6 PO Sthlm Nord	5000-K1204392-23

Hörd person	Personnummer
Chicue Rangel, Norman Fary	

Den hörde är	ID Styrkt	Sätt	Ställning till misstänkt - målsägande - vittne
Vittne	Ja	Kontrollfrågor	

Tolk	Språk

Ytterligare information om anledning till förhör	Underrättad om misstanke
Hörs som vittne till explosion	

Underrättad om 12 § FUK	Underrättad om rätt till försvarare	Godtar den försvarare som rätten förordnar	Försvarare/ombud närvarande

Försvarare/ombud önskas

Förhörsledare	Förhörsdatum	Förhör påbörjat	Förhör avslutat
Jennie Halldén	2023-10-05	12:40	12:52

Förhörsplats	Typ av förhör	Förhörssätt
	RB 23:6	Telefonförhör

Förhörsvittne	Utskrivet av	
	JH	Konceptförhör

Berättelse

Kan du berätta om dina iakttagelser från händelsen?
Jag var på jobbet. Det var min särbo som hade berättat att det hade skett.

Under vilken tid var du på jobbet?
Mellan vilken tid jobbade 14.00- 21.30

När kom du hem?
När jag kom hem hade explosionen redan hänt, jag tror jag kom hem klockan 22.00-22.30.

La du märke till något speciellt kring platsen mer än att explosionen hade skett?
Det var massor av poliser och personer som stod omkring.

Var det någon person som utmärkte sig?
Nej jag var bara chockad att det hade sprängts.

Vem är din särbo?
Amparo Nunes

Hon var där och såg det.

Har hon pratat med polisen någonting?
Ja hon hade varit med i förhör och tagit hennes uppgifter.

Har du något du vill tillägga?
Nej

HEMLIG

Uppläst utan erinran

Polisen

Förhör

Fyrspannsgatan 101 lgh. 1301

Signerat av

Signerat datum

Enhet	Diarienr
Region Stockholm, Miljöbrott 1 Rgn Sthlm	5000-K1204392-23

Hörd person	Personnummer
Chicue Rangel, Norman Fary	

Den hörde är	ID Styrkt	Sätt	Ställning till misstänkt - målsägande - vittne
Målsägande	Ja	Dataslagningar och frågor	

Tolk	Språk

Ytterligare information om anledning till förhör	Underrättad om misstanke
Fyrspannsgatan 101 lgh.1301. 2023-09-25 Allmänfarlig ödeläggelse.	

Underrättad om 12 § FUK	Underrättad om rätt till försvarare	Godtar den försvarare som rätten förordnar	Försvarare/ombud närvarande

Försvarare/ombud önskas

Förhörsledare	Förhörsdatum	Förhör påbörjat	Förhör avslutat
Niklas Segerstedt	2023-12-19	09:00	09:40

Förhörsplats	Typ av förhör	Förhörssätt
	RB 23:6	Telefonförhör

Förhörsvittne	Utskrivet av
	NS

Berättelse

I förhöret nedan är förhörsledarens frågor markerad med "fet" text och Nomans svar och berättelse är markerad med "normal" text.

Norman underrättades om anledningen till förhöret.

Bor du på adressen?
"Ja".

Fanns det fler personer som bodde där?
Norman uppgav att hans sambo Anunez Amporo också bodde där.

Önskar du målsägandebiträde?
"Ja". Norman var villig att ta den rätten förordnade åt honom.

Befann du dig i bostaden vid tiden för brottet?
"Nej". Norman uppgav att han var på arbetet.

Vilken tid kom hem från jobbet?
"klockan 21.40 och då hade det redan exploderat".

Gjorde du några iakttagelser innan, under eller efter brottet?
"Nej". Norman uppgav att han inte hade sett eller hört någonting. Han uppgav att han började arbetet kl. 14.00 i Märsta. I anledning av detta, så var han tvungen att åka väldigt tidigt hemifrån. Han åkte hemifrån klockan tolv den aktuella dagen.

HEMLIG

Norman berättade att när han var på arbetet, ringde hans sambo och berättade att det hade varit en explosion. Han uppgav att hon lät stressad och förvirrad. När han kom fram till bostaden var det redan väldigt mycket folk där. Det var brandkår, poliser och olika myndigheter, som redan var där.

Vilket lägenhetsnummer var du bosatt i?
Norman uppgav att han inte visste vilket nummer det var. Han uppgav att de bara hade bott i bostaden i fyra månader.

Vem eller vilka bodde i bostaden?
Norman uppgav att det bara var han och hans sambo.

Enligt de uppgifter som vi har så ska också en Gonzales Bolanos Tito Pablo vara skriven på adressen?
Norman uppgav att Tito hade sin post hem till Norman i anledning av att han var arbetskollega till Normans sambo.
Norman uppgav att Tito Pablo bodde i Normans gamla lägenhet, en ett i Rågsved på Lursstigen 10 Rågsved.
Norman betonade att Tito inte var i Normans bostad vid tiden för brottet. Där var endast Normans Sambo.

Vem eller vilka befanns sig på adressen vid tiden för brottet?
"Bara sambon som var där".

Finns det fler målsäganden än sambon?
"Nej".

Har du lidit någon ekonomisk skada?
Norman uppgav att han hade köpt en ny soffa ca 2 månader innan explosionen.
Norman fortsatte att beskriva att det hade varit inbrott i lägenhet efter det att Norman flyttade därifrån. Han beskrev att det fattades guldföremål, två ringar, ett halsband ett armband i guld.
Norman uppgav att de bara fick tillträde en kort stund till lägenheten efter explosionen.
Norman hade polisanmält det guld som blev stulet, för 2-3 månader sedan.

Fick ni någon skada på på/i bostaden, bilen eller lösöre?
Norman uppgav att lägenheten var en hyresrätt, I köket fanns en allvarlig spricka i taket. I hallen samma sak, den låg nära dörren och ovanför dörren fanns en stor spricka. I vardagsrummet fanns också en stor spricka i taket.

Norman uppgav att soffan var trasig, säng, hallmöbel, fläkten ramlade ner vid spisen. Köksbänken har fått flera sprickor. Så han hade fått flera skador på sina saker.

Var din bil okey?
Norman uppgav att hans bil var i garaget och att den inte fått några skador.

Vilket försäkringsbolag hade du?
"Folksam". Norman uppgav att de hade vägrat att hjälpa honom.

Uppläst och godkänt utan tillägg eller ändringar.

Polisen

Förhör

Fyrspannsgatan 101, lgh 1301

Signerat av

Signerat datum

Enhet	Diarienr
Region Stockholm, PKC-grupp 87 Rgn Sthlm	5000-K1204392-23

Hörd person	Personnummer
Nuñez, Amparo	

Den hörde är	ID Styrkt	Sätt	Ställning till misstänkt - målsägande - vittne
Målsägande	Ja	Kontrollfrågor PIL	

Tolk	Språk
Varinia Mirtaheri	Spanska

Ytterligare information om anledning till förhör	Underrättad om misstanke
Målsägandeförhör gällande detonationen som skedde på Fyrspannsgatan 101 den 25 september i år.	

Underrättad om 12 § FUK	Underrättad om rätt till försvarare	Godtar den försvarare som rätten förordnar	Försvarare/ombud närvarande

Försvarare/ombud önskas

Förhörsledare	Förhörsdatum	Förhör påbörjat	Förhör avslutat
Jennifer Häggkvist	2023-12-11	13:08	14:09

Förhörsplats	Typ av förhör	Förhörssätt
LPO Vällingby	RB 23:6	Telefonförhör

Förhörsvittne	Utskrivet av

Berättelse

Förhörsledarens kommentarer står i kursiv stil

Amparo informeras om hennes rätt till målsägandebiträde. Amparo önskar målsägandebiträde och godtar den rätten förordnar.

Amparo informeras om hennes rätt till brottsofferstöd. Förhörsledaren har delgett information om var hon kan vända sig.

Bor du på Fyrspannsgatan 101?
Man kan säga att jag bor där ibland, jag har min egen lägenhet, en 1:a. Min särbo Norman bor på Fyrspannsgatan 101. Jag hade kläder och saker där.

Vilket lägenhetsnummer är det?
Norman bor i lägenhet 1301.

Är det några fler än Norman står skriven på adressen?
Ja, en kollega till mig, men han bor inte där.

Befann du dig i bostaden när brottet hände?
Ja, det stämmer.

Var du med några fler?
Nej det var bara jag. Norman var på jobbet. Jag kommer dit ibland.

HEMLIG

Gjorde du några iakttagelser innan brottet?
Nej, jag var ensam och somnade när jag kom hem. Jag vaknade på grund av att folket skrek och på grund av detonationen.

Vad gjorde du när du vaknade?
Allt var mörkt, jag trodde att det var brand i huset, jag gick till vardagsrummet och öppnade dörren, det var många som skrek. Sedan gick jag ner för trapporna, alla var där, och där ringde jag till mina släktningar. Det var många som var i skräck, två personer mådde jättedåligt, en kille var i jättemycket skräck. Allt kom jätteplötsligt, man förväntade inte sig att det skulle hända såhär. De som bor under skrek jättemycket och bad om hjälp.

Gjorde du några iakttagelser då efter att du vaknade?
Nej, jag bara vaknade, klädde på mig, gick ner för trapporna och väntade på brandmännen som de andra framför huset.

Har du sett någon person som skulle kunna vara intressant?
Nej, jag bor på tredje våningen, vi var de sista som kom ner.

Innan du somnade, såg du någon bil eller person som skulle kunna vara intressant då?
Nej, ingenting.

Har du drabbats av någon fysisk skada i samband med detta?
Nej, jag drabbades inte, bara att jag blev jätterädd och förvånad.

Har du drabbats av någon ekonomisk skada?
Ja, blev rånad. Hade guld i lägenheten och de tog detta. Det var så att vi lämnade lägenheten och kom tillbaka efter 15 dagar, men innan jag åkte därifrån låste jag, men när jag kom tillbaka efter 15 dagar så upptäckte jag att allt var öppnat och att de hade tagit guldet.

Är det här polisanmält?
Ja. Min särbo har polisanmält och lämnat till försäkringsbolaget.

Har du drabbats av någon ekonomisk skada på grund av detonationen?
Ja självklart. När jag åkte därifrån hade jag inga kläder, ingenting, ingenstans att gå.

Är det saker som du blivit av med/inte fått tillgång till igen?
Ja, dem har låtit oss ta kläderna men sen får vi se vad som kommer att hända. Efter 2 veckor lät de oss hämta kläder och tv:n. Tv:n är det enda som jag har för att ha lite roligt.

Har det blivit några skador på Normans lägenhet efter detonationen?
Ja, själva lägenhetshuset blev skadat. Vi kanske inte kan bo där till och med sommaren.

Blev det några skador i Normans lägenhet?
Trapporna i lägenhetshuset blev skadad, köket och ett rum också.

Är det något som du kommer att betala för?
Jag vet inte.

Vad blev det för skador?
Det var så att väggarna blev skadade, tillsammans med strålarna, vi fick flytta saker från köket till vardagsrummet, eftersom de sagt att väggarna var skadade med sprickor. Jag tror de kallas strålarna. Egentligen allt som fanns i köket flyttade de till vardagsrummet. Jag vet inte riktigt vilka skador som finns eftersom jag gick dit en gång jättesnabbt bara då jag inte vill

HEMLIG

vara där. Som sagt jag blev jätterädd, jag vill inte gå dit och se det här.

Vilket försäkringsbolag har du?
Folksam.

Vet du om Norman har drabbats av några ekonomiska skador?
Det får ni fråga honom. Vi har köpt nya möbler och allt nytt.

Vad har Norman för försäkringsbolag, vet du det?
Folksam.

Har du något att tillägga?
Jag fick en jättedålig erfarenhet av det som jag upplevde. Jag vill tillägga en sak, det viktigaste är att kunna leva, materiella saker spelar ingen roll.

Förhöret är uppläst utan invändningar.

Polisen

Förhör

Fyrspannsgatan 101 lgh 1301

Signerat av

Signerat datum

Enhet	Diarienr
Region Stockholm, Grova brott 6 PO Sthlm Nord	5000-K1204392-23

Hörd person	Personnummer
Gonzalez Bolaños, Tito Pablo	

Den hörde är	ID Styrkt	Sätt	Ställning till misstänkt - målsägande - vittne
Målsägande	Ja	Kontrollfrågor PIL	

Tolk	Språk
Elie Hannouch Tolknr-7074	Spanska

Ytterligare information om anledning till förhör	Underrättad om misstanke
Hörd som målsägande gällande sprängning på Fyrspannsgatan 101 den 25 september 2023.	

Underrättad om 12 § FUK	Underrättad om rätt till försvarare	Godtar den försvarare som rätten förordnar	Försvarare/ombud närvarande

Försvarare/ombud önskas

Förhörsledare	Förhörsdatum	Förhör påbörjat	Förhör avslutat
Clara Holmquist	2023-12-21	14:04	14:41

Förhörsplats	Typ av förhör	Förhörssätt
	RB 23:6	Telefonförhör

Förhörsvittne	Utskrivet av
	CH

Berättelse

Tito informeras om att detta är ett målsägandeförhör med anledning av detonationen den 25 september 2023 då han är skriven på adressen.

Vilken adress bor du på?
Jag har en annan adress nu på grund av det som hände och nu bor jag hos några vänner i Norsborg.

Var bodde du den 25/9?
Jag bodde på Fyrspannsgatan 101. Men den 25 september när det hände så gick jag till jobbet på morgonen. Jag gick direkt från jobbet till en kompis i närheten av Nacka. När jag var på jobbet den 26/9 så fick jag ett samtal från Osman att jag inte kunde komma tillbaka till bostaden för att det hade sprängts.

Vem är Osman?
Ägaren till bostaden, eller han som hyr ut ett rum till mig.

Hyr du lägenheten på Fyrspannsgatan?
Jag hyrde ett rum i hans lägenhet.

Vad heter Osman i efternamn?
Chiquelle Rangell, något i den stilen. Vi kompisar kallar honom för Osman men han heter egentligen för Norman Fary . *(Norman Fary Chicue Rangel är hörd av polis)*

Vilket lägenhetsnummer bodde du i på Fyrspannsgatan?

HEMLIG

1301.

Var det någon hemma i lägenheten 1301 medans du var iväg?
Norman hade en partner/tjej som var där, Norman sa till mig att hon var i bostaden när den ägde rum. Jag antar att hon var i bostaden då detonationen ägde rum för just då var de ett par. Jag vet inte helt säkert men natten innan detonationen hade hon sovit i lägenheten med Norman.

Vad heter Normans tjej?
Amparo, jag kan inte efternamn. *(Amparo Nuñes hörd av polis)*

Hyrde du rummet i lägenheten i andrahand?
Ja.

Hade du någon egen hemförsäkring?
Nej, inte vad jag vet, nej det har jag inte.

Vet du om något har gått sönder?
Nej jag vet inte. Jag har inte återvänt dit. Men jag hade inte så mycket saker där. Jag fick en väska av Norman som jag hade mins kläder i.

Vilka personer bodde i denna lägenhet?
Norman, jag och tjejen Amparo som var där sporadiskt eller ofta.

Bodde du heltid i lägenheten?
I och med att jag hade en partner under den tiden så var jag ofta i lägenheten men inte varje dag.

Hade du en bil eller något annat fordon på parkeringen?
Nej.

La du märke till något avvikande dagen eller dagarna innan den 25 september?
Nej.

La du märke till något speciellt den 25 september på kvällen?
Nej.

Visst har jag förstått dig rätt att du inte var på Fyrspannsgatan 101 den 25 september på kvällen?
Det stämmer.

Önskar du ett målsägandebiträde?
Jag behöver inget målsägandebiträde.

Uppläst och godkänt

Polisen

Förhör

IA Fyrspannsgatan 101 lgh 1302

Signerat av

Signerat datum

Enhet	Diarienr
Region Stockholm, Grova brottssektion PO Sthlm Nord	5000-K1204392-23

Hörd person	Personnummer
Hasani, Hossein	

Den hörde är	ID Styrkt	Sätt	Ställning till misstänkt - målsägande - vittne
Vittne	Ja	Dataslagning	

Tolk	Språk

Ytterligare information om anledning till förhör	Underrättad om misstanke
Observationer i samband med detonation.	

Underrättad om 12 § FUK	Underrättad om rätt till försvarare	Godtar den försvarare som rätten förordnar	Försvarare/ombud närvarande

Försvarare/ombud önskas

Förhörsledare	Förhörsdatum	Förhör påbörjat	Förhör avslutat
Simon Johansson	2023-09-26	22:02	22:04

Förhörsplats	Typ av förhör	Förhörssätt
Fyrspannsgatan 79	RB 23:6	Konceptförhör

Förhörsvittne	Utskrivet av

Berättelse

Förhörledarens frågor/anteckningar är skrivna i kursiv text.
Hossein är boende i samma trappuppgång som detonationen.

Såg/hörde/observerade du något i samband med detonationen?
Nej, jag hörde bara bom.

Du såg inget före, efter eller runtomkring händelsen?
Nej.

FÖRHÖRET UPPLÄST UTAN ERINRAN.

Polisen

Förhör

Fyrspannsgatan 101 lgh 1302

Signerat av

Signerat datum

Enhet	Diarienr
Region Stockholm, Miljöbrott 1 Rgn Sthlm	5000-K1204392-23

Hörd person	Personnummer
Hasani, Hossein	

Den hörde är	ID Styrkt	Sätt	Ställning till misstänkt - målsägande - vittne
Målsägande	Ja	Pil slagning. Frågor och svar.	

Tolk	Språk

Ytterligare information om anledning till förhör	Underrättad om misstanke
Allmänfarlig ödeläggelse Fyrspannsgatan 101 2023-09-25. Personen är registrerad som boende i trapphus 101.	

Underrättad om 12 § FUK	Underrättad om rätt till försvarare	Godtar den försvarare som rätten förordnar	Försvarare/ombud närvarande

Försvarare/ombud önskas

Förhörsledare	Förhörsdatum	Förhör påbörjat	Förhör avslutat
Niklas Segerstedt	2023-12-11	09:19	09:43

Förhörsplats	Typ av förhör	Förhörssätt
	RB 23:6	Telefonförhör

Förhörsvittne	Utskrivet av
	NS

Berättelse

Den hörde underrättades om anledningen till förhöret.
Förhörsledarens frågor är markerad med "fet" text och målsägandens svar med "normal" text.

Bodde du på den aktuella adressen?

Hasani uppgav att han hade förstahandskontrakt på en lägenhet som var på ett rum och kök, högst upp i fastigheten Fyrspannsgatan 101 i Hässelby. Han kunde inte minnas vilket lägenhetsnummer det var.

Önskar du något målsägandebiträde?

Hasani uppgav att han önskade den rätten utser till honom.

Hasani uppgav vidare att han inte hade haft någon hemförsäkring. Han hade fått vända sig till socialtjänsten.

Befann du dig i lägenheten vid tillfället för brottet och har du gjort några iakttagelser före eller efter brottet?

Hasani uppgav att han precis skulle diska när det small till. Han såg ingenting särskilt innan händelsen. Hasani berättade att han hade varit på gymmet, gått och handlat vid en mindre kiosk som fanns vid bostaden. Efter detta hade han gått hem, lagat mat och tittat på en film. Han skulle precis till att diska då det lät "Bom".

HEMLIG

Hasani uppgav att han direkt efter smällen, tittade ut genom fönstret som vätte mot baksidan. Där såg han att dörren till källaren hade fallit ned till marken.
Hasani uppgav att det också var ett stort hål i trapphuset och massor av damm.
Han fortsatte att beskriva att han tog sin jacka och gick ned på gården. Där hade ambulanser och poliser kommit.

Såg du någon/några person i eller runt bostaden innan eller efter explosionen?

"Nej".

Kommer du ihåg lägenhetsnumret nu?

"Nej".

Vem eller vilka bodde du tillsammans med?

Hasani uppgav att han inte bodde med några andra.
Han hade redan fått ett nytt förstahandskontrakt till Cigarrvägen 8 lägenhet 1002 i Farsta. Det hade varit planerat att han skulle flytta in där i november 2023, men då detta hände fick han flytta in redan i oktober.

Var någon annan med dig i bostaden när brottet inträffade?

Hasani uppgav att ingen annan än han fanns i bostaden vid tidpunkten för brottet.

Har du lidit någon ekonomisk skada?

Hasani uppgav att han ville ha ersättning för sin soffa och skor. Han ville återkomma med ersättningsanspråk efter det att han talat med sitt målsägandebiträde.

Vilket försäkringsbolag hade du?
"Ingen hemförsäkring".

Förhöret uppläst och godkänt utan anmärkningar eller tillägg.

Polisen

Förhör

IA Fyrspannsgatan 101 lgh 1303

Signerat av

Signerat datum

Enhet	Diarienr
Region Stockholm, Grova brottssektion PO Sthlm Nord	5000-K1204392-23

Hörd person	Personnummer
Yousfi, Takfarinas	

Den hörde är	ID Styrkt	Sätt	Ställning till misstänkt - målsägande - vittne
Vittne	Ja	Passbild	

Tolk	Språk

Ytterligare information om anledning till förhör	Underrättad om misstanke
Takfarinas informerades om att detta var ett förhör och att han hördes som vittne.	

Underrättad om 12 § FUK	Underrättad om rätt till försvarare	Godtar den försvarare som rätten förordnar	Försvarare/ombud närvarande

Försvarare/ombud önskas

Förhörsledare	Förhörsdatum	Förhör påbörjat	Förhör avslutat
Ragnar Wredh	2023-09-26	23:38	23:50

Förhörsplats	Typ av förhör	Förhörssätt
	RB 23:6	

Förhörsvittne	Utskrivet av

Berättelse

Förhörsledarens frågor och kommentarer kommer att skrivas i kursiv stil.

Berätta fritt om ikväll:

Takfarinas berättade att han har bott på Fyrspannsvägen 101 sedan juli 2022 på tredje våningen till höger.

Takfarinas hade slutat jobba vid 17:30 och sedan åkt hem till sin mamma i Vällingby för att äta middag. Efter middagen hade han gått hem till Fyrspannsgatan och det var där han upptäckte att något hade hänt.

"Jag hörde eller såg ingenting eftersom jag var hemma hos min mamma när det hände"

Känner du dina grannar väl?
När jag träffar dom säger jag hej men jag känner dom inte bra. Jag känner inte alla i trapphuset. Jag vet inte vem som bor på vänstra sidan.

Har du lagt märke till något annorlunda på senaste tiden?
Ingenting. Jag var hemma och sjuk hela förra veckan men jag märkte ingenting.

Har du sett någon vid adressen du inte känner igen?
Jag vet att dom renoverar i källaren. Det skulle var dom som jobbar med det då.

Hur tog du dig från din mamma till Fyrspannsvägen?
Tunnelbana. Sen gick jag från tunnelbanan hem.

HEMLIG

Tänkte du på något speciellt på vägen hem, mötte du någon?
Nej ingenting.

Jag är förföljd av polisen och har problem med dom.

Hur menar du då?
Jag vet att det är polisen för att dom har sådan utrustning. Kan var säkerhetspolisen. Jag jobbar på franska skolan och det är en känslig arbetsplats. Polisen vil att jag slutar jobba där.

Varför skulle polisen vilja att du slutar att arbeta där?
Vet inte om jag vill berätta om det nu. Så fort jag anmäler det så stoppar polisen mig. Jag får inte göra anmälan på polisstationen.

Har du blivit hotat på något sätt?
Jag är trakasserad av polisen hela tiden.

Förhöret uppläst utan erinran.

Polisen

Förhör

Fyrspannsgatan 101 lgh. 1303

Signerat av

Signerat datum

Enhet	Diarienr
Region Stockholm, Miljöbrott 1 Rgn Sthlm	5000-K1204392-23

Hörd person	Personnummer
Yousfi, Takfarinas	

Den hörde är	ID Styrkt	Sätt	Ställning till misstänkt - målsägande - vittne
Målsägande	Ja	Svensk ID kort 1303	

Tolk	Språk
Språk poolen 10449	Franska

Ytterligare information om anledning till förhör	Underrättad om misstanke
Fyrspannsgatan 101 lgh 1303. Allmänfarlig ödeläggelse. 2023-09-25	

Underrättad om 12 § FUK	Underrättad om rätt till försvarare	Godtar den försvarare som rätten förordnar	Försvarare/ombud närvarande

Försvarare/ombud önskas

Förhörsledare	Förhörsdatum	Förhör påbörjat	Förhör avslutat
Niklas Segerstedt	2023-12-19	09:58	11:05

Förhörsplats	Typ av förhör	Förhörssätt
	RB 23:6	Telefonförhör

Förhörsvittne	Utskrivet av
	NS

Berättelse

Medverkande under förhöret var tolk 10 449 från Språkpoolen, som översatte från svenska till franska.
Förhörsledarens frågor är markerade med "fet" text nedan och Takfarinas svar och berättelse är markerad med "normal" text.

Takfarinas underrättades om anledningen till förhöret.

Bodde du på den aktuella adressen vid den aktuella tidpunkten?
"Ja". Takfarinas uppgav att han hyrde i första hand.

Önskar du biträde av ett målsägande biträde?

Takfarinas svarade inledningsvis ja på frågan, men ville fundera lite. Detta då han hade en tvist med polisen, så ville han fundera på vilken advokat han skulle ta.

Var du i bostaden vid tiden för brottet?
"Nej". Takfarinas uppgav att han hade varit på middag hos sin mamma och kom hem vid 21.30-tiden.
Han uppgav att han arbetade på franska skolan. Att han efter arbete gick ut och handlade. Takfarinas hade svårt att komma ihåg exakt men han trodde det var på en Coop vid Fridhemsplan. Efter detta så åkte han till sin mamma. Mamman bodde i Vällingby. Efter middagen åkte han tillbaka till sin bostad och var där omkring 21.30.

HEMLIG

Vilka iakttagelser gjorde du innan brottet?
Takfarinas uppgav att han var övervakad. Han visste att bostaden var övervakad. När han kom hem trodde han att det brann. Takfarinas uppgav att han frågade folk på plats och även en polis om vad som hade hänt. De hade svarat honom att det var en explosion. Takfarinas beskrev att han då funderade att det var en gasexplosion. Att han sedan funderade lite till och kom snabbt på att de inte hade gas, bara elplattor. Men han tänkte att det kunde vara så att några lägenheter kunde ha gas. Han uppgav att han inte hade en tanke på att det kunde vara någon explosiv vara som ställts i porten.

Takfarinas uppgav att han tyckte att det var märkligt att någon skulle komma dit och ställa dit en explosiv vara. I och med att han visste att hans bostad var övervakad. Takfarinas uppgav att "de" visste om när han gick hemifrån och när "de" lät folk följa efter honom. Allt detta för att visa honom att han alltid var övervakad.
Takfarinas uppgav att som svar på frågan att "nej", han hade inte sett något som kunde kopplas till kriminella personer.

Efter brottet har han observerat något som skulle kunna ha med kriminalitet att göra kopplat till brottet?
Takfarinas uppgav att han inte hade haft lov att återvända till bostaden. Så han hade bott ett par veckor med sin mamma och efter det på hotell.
Takfarinas uppgav att han inte kunde veta om det var något särskilt som hade hänt på platsen, då han inte hade varit där.

Vilket lägenhetsnummer var du bosatt på?
"lägenhet 1303, översta, sista våningen höger sida".

Var det någon som befann sig i din bostad när brottet inträffade?
"Nej jag bor ensam".

Fanns det fler personer som bodde i din bostad? Hyrde du tex. ut?
Takfarinas svarade nekande till det. Han uppgav att han bodde själv och att han flyttade dit ett år innan, i juli.

Har du lidit någon ekonomisk skada?
"Ja". Takfarinas berättade att lägenheten var skadad och dörren var uppbruten. Ytterväggen vid ingången hade skador mm.

Men när det gäller dina egna tillhörigheter då?
"Nej". Takfarinas uppgav att han inte hade kunnat konstaterat några skador på hans egendom.

Vilket försäkringsbolag hade du?
"Folksam".

Övrigt

Takfarinas ville att förhörsledaren skulle kontakta säkerhetspolisen för att dessa skulle ta kontakt med honom. Takfarinas uppgav att han hade uppgett saker om sitt privatliv och han tyckte at det var viktigt att nämna det han berättat om sin kusin, som har anslutit sig till IS och att han stod under bevakning. Takfarinas uppgav att han upplevde att han dagligen trakasseras och att man försöker göra honom galen och ge honom förföljelsemani. Takfarinas

HEMLIG

berättade att han sedan 2021 varit i kontakt med polisen, för att få reda på vad det handlar om men inte fått något svar.

Uppläst och godkänt. utan anmärkningar och förändringar.

Polisen

Förhör

Förhör 1 Fyrspannsgatan 91 lgh 1101 - ser gm

Signerat av

Signerat datum

Enhet	Diarienr
Region Stockholm, BF-IGV 4 LPO Järva	5000-K1204392-23

Hörd person	Personnummer
Bohlin Keelyn, Kimmy	

Den hörde är	ID Styrkt	Sätt	Ställning till misstänkt - målsägande - vittne
Vittne	Ja	Passbild i RES.	

Tolk	Språk

Ytterligare information om anledning till förhör	Underrättad om misstanke
Såg händelsen	

Underrättad om 12 § FUK	Underrättad om rätt till försvarare	Godtar den försvarare som rätten förordnar	Försvarare/ombud närvarande

Försvarare/ombud önskas

Förhörsledare	Förhörsdatum	Förhör påbörjat	Förhör avslutat
Liam Schoug	2023-09-25	22:41	22:49

Förhörsplats	Typ av förhör	Förhörssätt
Fyrspannsgatan 91	RB 23:6	

Förhörsvittne	Utskrivet av

Berättelse

Berätta, såg du något?
Ja jag såg allt. Jag såg först att två personer slå sönder rutan till trapphuset, sen såg jag att de sprang in och upp i trapphuset och sen sprang de ut. Kort där efter exploderade det.

Var befann du dig när allt hände?
Jag var i soffan i vardagsrummet, så jag satt precis vid fönstret och såg. Det är lite grenar i vägen, men jag såg. Det var två killar, de var varken långa eller korta, tjocka eller smala. Jag uppfattar bara att de är mörkklädda.

Såg du någon detalj i kläderna?
Nej, det gjorde jag inte. De hade bråttom och rörde sig så snabbt och spänt.

Kunde du bedöma deras ålder?
Nej, det är jättesvårt. Jämför jag med er och brandmännen så känns de inte så stora.

Såg du deras hudfärg?
Nej jag såg inte deras ansikte, och inte heller händer.

Såg du när de sprang upp i trapphuset?
Ja det gjorde jag. Jag såg att de sprang upp båda två, men det var lite träd i vägen så det var svårt att se. Men det tändes i trapphuset när de sprang uppåt och jag följde dem upp med blicken.

Såg du när de sprang ner också?
Ja det gjorde jag nog, eller jag tror det. För jag såg ju när de sprang ifrån porten.

Var sprang de?
I riktning mot kyrkogården. Det lilla huset på vår innergård gjorde att jag inte såg dem något

HEMLIG

mer, och när de passerade det så sprängdes det.

Hörde du dem prata?
Nej.

Har du tänkt på något annat?
Vissa portar, bland annat den, står ibland öppen på kvällen, men det brukar inte vara häng eller så.

När skedde det?
Jag ringde 21.08.

Uppläst och godkänt.

Polisen

Förhör

Förhör 2 Inringare 112

Signerat av

Signerat datum

Enhet	Diarienr
Region Stockholm, Grova brottssektion PO Sthlm Nord	5000-K1204392-23

Hörd person	Personnummer
Bohlin Keelyn, Kimmy	

Den hörde är	ID Styrkt	Sätt	Ställning till misstänkt - målsägande - vittne
Vittne	Ja	Kontrollfrågor	

Tolk	Språk

Ytterligare information om anledning till förhör	Underrättad om misstanke
Inringare 112.	

Underrättad om 12 § FUK	Underrättad om rätt till försvarare	Godtar den försvarare som rätten förordnar	Försvarare/ombud närvarande

Försvarare/ombud önskas

Förhörsledare	Förhörsdatum	Förhör påbörjat	Förhör avslutat
Axel Petursson	2023-09-26	22:32	22:36

Förhörsplats	Typ av förhör	Förhörssätt
	RB 23:6	Telefonförhör

Förhörsvittne	Utskrivet av
	AP

Berättelse

Fri berättelse
Jag satt i soffan, det lät först som att en ruta korsades. Jag såg två killar med uppdragna luvor som hade slagit sönder porten, de sprang sedan in i porten sedan sprang dom ut och några sekunder efter det så sprängs det.

Såg du om de hade något fordon eller liknande?
Nej men de sprang bort mot där man eventuellt kan ha ett fordon, mot den vägen. De sprang mot vägen som går mellan kyrkogården och fyrspannsvägen.

Kan du beskriva hur killarna såg ut?
De var inte särskilt stora eller kraftiga. Mörka kläder, uppdragna luvor. Jämfört med alla poliser och brandmän som är här nu så var de här killarna kortare än så.

Hur länge var de inne i porten?
Inte länge, någon minut bara uppskattningsvis.

Och det small efter några sekunder?
Ja de försvann precis ur min vy och sedan så small det.

Hur långt har du uppsyn?
Jag ser ungefär tre portar bort.

Såg du om de hade något med sig när innan de gick in?
Jag kommer inte ihåg.

Vad blev det för skador?
I min yttre ruta är det hål och i min inre ruta så är det en spricka.

Kan du beskriva smällen?

HEMLIG

Ett väldigt högt och väldigt dovt bomm. Det var inte en smällare utan det var rejält.

Förhöret avslutas.

Polisen

Förhör

Förhör 3

Signerat av

Signerat datum

Enhet	Diarienr
Region Stockholm, BF-IGV 6 LPO Vällingby	5000-K1204392-23

Hörd person	Personnummer
Bohlin Keelyn, Kimmy	

Den hörde är	ID Styrkt	Sätt	Ställning till misstänkt - målsägande - vittne
Vittne	Ja	Bild i RES	

Tolk	Språk

Ytterligare information om anledning till förhör	Underrättad om misstanke
Hörs med anledning av sina iakttagelser 25 september	

Underrättad om 12 § FUK	Underrättad om rätt till försvarare	Godtar den försvarare som rätten förordnar	Försvarare/ombud närvarande

Försvarare/ombud önskas

Förhörsledare	Förhörsdatum	Förhör påbörjat	Förhör avslutat
Isabell Englund	2023-10-12	11:06	11:30

Förhörsplats	Typ av förhör	Förhörssätt
Polhemsgatan 34	RB 23:6	Konceptförhör

Förhörsvittne	Utskrivet av

Berättelse

Närvarande under förhör är förhörsledare Isabell Englund samt vittne Kimmy Keelyn. Förhörsledarens frågor kommer skrivas i kursivstil och Kimmys svar kommer skrivas i brödtext.

Kimmy informeras om att hon kommer höras som vittne.

Var befann du dig när det hände?
I vardagsrummet i soffan. Det är fönstret som är mitt emot.

Vad är den mitt emot?
Mitt emot där det sprängdes. Jag har mitt fönster mot porten.

Kan du beskriva vad som hände?
Jag hör hur en ruta krossas och går då till fönstret och ser då två personer som krossar rutan till porten. De kommer in och springer upp och sen ner. Jag hade redan då knappat in 112 i telefonen. Sen sprängdes det och jag ringde.

När ser du personerna första gången?
Det är när jag hör rutan krossas och jag ser att de håller på att krossa rutan.

Du berättar att du ser att de springer upp. Kan du förklara mer kring det?
Det är fönster vid trappen och vid varje våningsplan i trapphuset. Jag ser att det kutar upp för en trappa och sen tappar jag visuellt på de för att det är träd i vägen men jag ser att de fortsätter upp. Jag ser sen att de springer ner och ut.

HEMLIG

Personerna som springer ut. Är det samma som du såg springa in?
Ja, jag tolkar det som det. De hade lika bråttom in som ut.

Kan du beskriva vart de springer när de springer ut?
De springer i riktning mot vägen längst med huset. De kutar för livet. Jag fick känslan att de visste precis vad som skulle hända och det var därför de hade så bråttom.

Märker du någon skillnad på hur de är innan och efter sprängningen?
Det var samma typ av stress. Det är lättare att springa på rak mark än i trappor så det är svårt att säga.

Vad får dig att säga att de verkar stressade?
De krossar rutan väldigt snabbt. Det trycker in glaset för att komma in. Jag fick snabbt uppfattningen av att det inte var någon som hade glömt sina nycklar för att de sprang upp och sen ner. De hade bråttom där ifrån. Det är min övergripande känsla.

Ser du om de viker av höger eller vänster på den stora vägen?
Nej. Precis när de försvinner så sprängs det och jag fortsätter inte att titta ut. Men jag tror att om jag hade tittat så hade jag ändå inte sett för de försvinner bakom huset som finns på parkeringen. Där tappar jag siktet på dom.

Är det något mer du vill tillägga?
Jag önskar att jag hade det men tag tror inte det. De var helt mörkklädda, maskerade med luvor. Den aktuella porten har stått uppställd tidigare och porten bredvid har haft problem så folk har behövt slita i den som jag har sett.

När såg du att den stod uppställd senast?
Det var någon månad tidigare.

Har du hört någon bil efter eller innan smällen?
Nej, efter smällen var det mest brandalarm och folk som skrek.

Är det något annat du vill tillägga?
Nej.

Uppläst från konceptanteckningar utan erinran.

HEMLIG

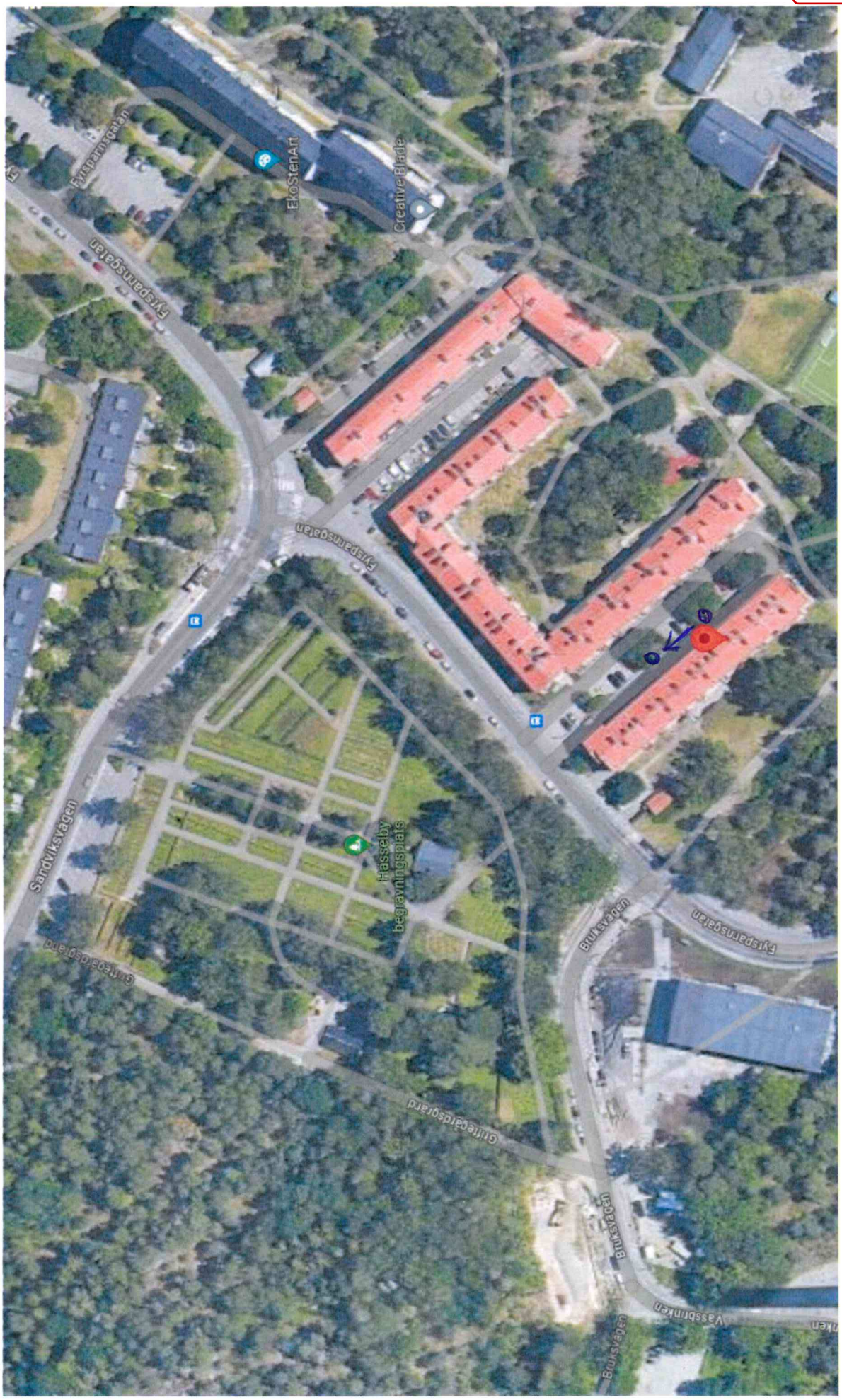
Fyrspannsgatan
EkoStenArt
Creative Blade
Fyrspannsgatan
Fyrspannsgatan
Sandviksvägen
Hasselby begravningsplats
Gullegårdsgränd
Bruksvägen
Fyrspannsgatan
Gullegårdsgränd
Bruksvägen
Vassbrinken
Bruksvägen

Polisen

Förhör

Fyrspannsgatan 93

Signerat av

Signerat datum

Enhet	Diarienr
Region Stockholm, Utredning 2 LPO Vällingby	5000-K1204392-23

Hörd person	Personnummer
Panic, Zoran	

Den hörde är	ID Styrkt	Sätt	Ställning till misstänkt - målsägande - vittne
Vittne	Ja	Kontrollfrågor ställda i PIL	

Tolk	Språk
ABN786	Serbiska

Ytterligare information om anledning till förhör

Underrättad om misstanke

Förhör med Zoran Panic beträffande grov allmänfarlig ödeläggelse som skedde den 25:e september.

Personen skall höras då denne är folkbokförd på en adress nära brottsplatsen.

Underrättad om 12 § FUK	Underrättad om rätt till försvarare	Godtar den försvarare som rätten förordnar	Försvarare/ombud närvarande

Försvarare/ombud önskas

Förhörsledare	Förhörsdatum	Förhör påbörjat	Förhör avslutat
Reza Yousofy	2023-12-18	13:03	13:26

Förhörsplats	Typ av förhör	Förhörssätt
Polisen Vällingby	RB 23:6	Telefonförhör

Förhörsvittne	Utskrivet av

Berättelse

Förhörsledarens frågor är skrivna i kursivtext.

Zoran ombeds att berätta fritt om den aktuella dagen (2023-09-25).
Jag vet inte, jag reste till bror då han har dålig hälsa och jag var där och hjälpte honom. Han har diabetes och dålig balans. Jag lider själv av psykisk ohälsa.

Vart var du när detonationen inträffade?
Jag var i Husby när detonationen inträffade.

Har du gjort några iakttagelser innan brottet som kan vara av intresse?
Nej.

Var du bosatt på adressen när brottet skedde?
Ja, jag bor fortfarande och är folkbokförd där.

Har någon annan i hushållet sett eller hört något innan detonationen?
Nej, jag bor själv.

Har du lidit ekonomisk skada av det som har hänt?
Ja, en fönsterruta gick sönder. Fönstret består av två glas och den inre glaset, som är inne i

HEMLIG

lägenheten gick sönder.

Vart ligger fönsterrutan som gick sönder?
Vardagsrummet. Jag har anmält det till föreningen som heter "Stockholmshem".

Har det uppstått någon skada i samband med brottet?
Nej, jag var inte där när detta hände.

När fick du reda på skadorna i lägenheten?
Dagen efter.

Vad har du för försäkringsbolag?
Folksam .

Har du varit i kontakt med försäkringsbolaget?
Nej, Stockholmshem skulle laga den.

Övrigt?
Nej och jag känner inte personerna som bodde i lägenheten där detonationen skedde.

Förhöret är uppläst och godkänd.

Polisen

Förhör

Förhör 1 Fyrspannsgatan 93 lgh 1103 - ser gm

Signerat av

Signerat datum

Enhet	Diarienr
Region Stockholm, Grova brott 6 PO Sthlm Nord	5000-K1204392-23

Hörd person	Personnummer
Arenas Medina, Juan	

Den hörde är	ID Styrkt	Sätt	Ställning till misstänkt - målsägande - vittne
Vittne	Ja	Kontrollfrågor	

Tolk	Språk

Ytterligare information om anledning till förhör	Underrättad om misstanke
Kan ha uppgifter som är av intresse för polisen.	

Underrättad om 12 § FUK	Underrättad om rätt till försvarare	Godtar den försvarare som rätten förordnar	Försvarare/ombud närvarande

Försvarare/ombud önskas

Förhörsledare	Förhörsdatum	Förhör påbörjat	Förhör avslutat
Johan Lidbeck	2023-10-05	12:35	

Förhörsplats	Typ av förhör	Förhörssätt
Telefon	RB 23:6	Telefonförhör

Förhörsvittne	Utskrivet av
	JL

Berättelse

Förhörsledarens frågor och anteckningar skrivs i kursiv stil.

Kan du berätta om händelsen?
Jag såg två killar som var utanför huset, de hade luva på sig. De hade sönder glaset i porten och gick in. De var där mindre än en minut, eller det gick snabbt i alla fall.

Vart var du när du såg detta?
Jag var hemma i min lägenhet Fyrspannsgatan 93 som ligger mitt emot nr 101. På balkongen var jag.

Du sa att du var på din balkong?
Jag var ute och tog en cigg. När jag var färdig med ciggen såg jag dessa två killar. När jag var på väg in så hörde jag att de tog sönder portdörren. Jag tänkte gå in till min fru och berätta att de gjort sönder porten och under tiden jag var inne så hörde jag explosionen. Jag hade inte hunnit stänga min balkongdörr helt så att det flög in glas och sånt i våran lägenhet. Vi alla blev jätterädda.

Berätta hur de tog sönder porten.
Jag såg inte riktigt hur. Jag hörde bara att de tog sönder själva glaset. Jag visste inte att de skulle göra så här. Jag hörde bara hur glaset gick sönder och inte hur de gjorde det eller med vad.

Vad gjorde du när du hörde explosionen?
Jag tog mina barn till köket för de var i vardagsrummet där allt glas kom in. Jag sprang och tog alla barn till köket och min fru var också helt chockad så att jag försökte lunga ner dem. Min dotter var jätterädd.

Från ditt kök, ser du ut mot Fyrspannsgatan 101 därifrån?

HEMLIG

Nej bara från vardagsrummet, därför tog jag dem till köket.

Såg du några som sprang ifrån Fyrspannsgatan 101 efter explosionen eller innan?
Efter explosionen.. asså jag.. efter 10 minuter gick jag dit och försökte hjälpa de som var där. Alla hade börjat komma ut och det var kaos. När jag hade lugnat ner mina barn så gick jag ute och försökte hjälpa till och se ifall jag kunde göra något. Jag tänkte gå ut på en gång men mina barn var så rädda.

Vilken tid var detta ungefär?
Jag hade inte kollat på klockan men vid 21:00 kanske, jag har inte ens tänkt på det faktiskt, jag var bara orolig för fru och barn sen försökte jag hjälpa till.

Hur var sikten från din balkong vid denna tidpunkt, kunde du se bra?
Jag kunde se men det var mörkt, jag kunde inte se jättemycket för det var mörkt. På dagen ser jag mycket bättre men inte på kvällen. Jag såg att det var två killar bara eller två personer men om du frågar mig mer kan jag inte säga så mycket.

Har du några signalement på dem? Klädfärg?
Nej asså, jag vet faktiskt inte. Jag kommer bara ihåg att de hade luva på sig. Mörka kläder kanske, jag vet inte.. Jag skulle aldrig kunna tänka mig att något sånt här kunde hända så jag brydde mig inte riktigt.

Luvorna, berätta om dem?
Luvorna var på huvudet. Som en tjocktröja med luva. Kan inte minnas någon riktig färg. Mörkt i alla fall tror jag.

Handskar eller skor la du märke till något sånt?
Nej ingenting sånt. Båda hade ryggsäck på sig.

Hur såg ryggsäckarna ut?
Svårt att säga, jag vet bara att de hade ryggsäck. En vanlig ryggsäck.

La du märke till någon färg på någon av ryggsäckarna?
Ingen aning. Det var mörkt jag kanske skulle sett bättre på dagen.

Såg du hur de två personerna kom till platsen?
Jag såg när de kommit. Det var när jag var ute. Jag kan bara minnas det som två vanliga personer som passerade.

Kom de med någon bil eller liknande?
Nej inget sånt. Jag såg bara att de kom från kyrkogårdens riktning, sen stannade de där vid 101 och jag gick in, hade inte stängt dörren helt. Jag gick till min fru i köket och sa att de hade tagit sönder glaset på porten mitt emot och det var då vi hörde den här smällen.

Såg du när de gick in i porten på nr 101?
Jag såg att de sprang in och det var precis när jag själv gick in i min lägenhet. Allt gick jättefort. Medan jag berättade för min fru i köket så skedde explosionen.

Uppläst och godkänt

Polisen

Förhör

Fyrspannsgatan 93 lgh 1103 Förhör 2

Signerat av

Signerat datum

Enhet	Diarienr
Region Stockholm, Grova brott 6 PO Sthlm Nord	5000-K1204392-23

Hörd person	Personnummer
Arenas Medina, Juan	

Den hörde är	ID Styrkt	Sätt	Ställning till misstänkt - målsägande - vittne
Vittne	Ja	Nationellt ID-kort	

Tolk	Språk

Ytterligare information om anledning till förhör	Underrättad om misstanke
Juan förhörs avseende hans iakttagelser.	

Underrättad om 12 § FUK	Underrättad om rätt till försvarare	Godtar den försvarare som rätten förordnar	Försvarare/ombud närvarande

Försvarare/ombud önskas

Förhörsledare	Förhörsdatum	Förhör påbörjat	Förhör avslutat
Erik Malmberg	2023-12-05	14:02	14:28

Förhörsplats	Typ av förhör	Förhörssätt
Polisstationen Vällingby	RB 23:6	

Förhörsvittne	Utskrivet av
	EM

Involverad personal	Funktion
Clara Holmquist	Biträdande förhörsledare

Berättelse

Vittnesförhör med Juan. Förhörsledare (FL) är pa Erik Malmberg och biträdande förhörsledare (BFL) är pa Clara Holmquist. Aktuell förhörsutskrift är en sammanfattning och förhöret har spelats in i sin helhet och finns tillgängligt i FILIP.

FL inleder förhöret med att instruera Juan att redogöra för sina iakttagelser och samtidigt rita ut händelseförloppet på en kartbild, se bilaga till förhöret.

Juan berättar att han bor mitt emot adressen där det sprängdes. Juan bedömer att det cirka 10 meter mellan hans port och porten där det sprängdes. Juan stod på balkongen och såg två killar som har kommit in på gatan där Juan bor. Killarna hade luva och ryggsäck och det stannade först utanför porten där det sedan sprängdes. Killarna gick sedan vidare till en container som stod inne vid adressen. Innan Juan går in från balkongen ser han att killarna går tillbaka från containern i samma riktning där de stod innan. Efter cirka två till tre minuter smäller det. Juan försöker se vad det är som har hänt och han ser att det är två killar som springer längst med huskroppen i riktning mot Fyrspannsgatan. Juan kan dock inte se vilken riktning killarna tar vägen för att det var mörkt.

Juan kan inte se vad killarna gör bakom containern när de går dit. Juan säger att han ser att killarna tittar i ryggsäcken som de har med sig. När Juan först såg killarna på gatan hade en av dem på sig en ryggsäck normalt på ryggen. Personen flyttar sedan ryggsäcken och hänger den på magen. Juan kunde inte höra om personerna pratade med varandra. De stod framför porten där det sprängdes. Juan tror att väskan var av märket Nike. Väskan var svart och

HEMLIG

Nike-loggan var vit. Juan tror att killarna har tagit sig in i porten och lämnat bomben. När Juan såg killarna reagerade han på att de såg stressade ut i hur de rörde sig när de först stannar framför porten sen går och kommer tillbaka igen och sen att de kollade i ryggsäcken.

Personen som hade ryggsäcken på magen var lite smalare än den andra. Juan gissar på att han var mellan 20 till 24 år gammal men Juan kunde inte riktigt se ansiktet. Han hade längre hår som hängde. Det var mörkt rakt hår, inte lockigt. Han hade luva och håret hängde ut längst med sidan av ansiktet. Juan såg ryggen på den andra killen och tycker att han var kraftigare. De hade båda svarta kläder och luva. Juan kunde inte se att killarna gick in i en port för att Juan hade gått in från balkongen men Juan hörde ett ljud som lät som glasbitar när han befann sig i sitt vardagsrum. Juan tänker att killarna hade sönder porten mitt emot.

Efter att Juan hörde smällen gick han ut och försökte hjälpa personerna som var på plats. Juan reagerade inte på något annat ljud än glaskross och smällen. Juan har inte bra koll över vilka som bor i området och han har inte kontakt med sina grannar. Juan har inte sett några personer i området dagarna innan som inte hör hemma där. Juan hade inte telefonen med sig till balkongen och har inte fotat killarna han såg. Juan har pratat grannar om händelsen men ingen har sett någonting.

HEMLIG

Fyrspannsgatan
Fyrspannsgatan
Fyrspannsgatan
Fyrspannsgatan
Fyrspannsgatan
Eko StenArt
Creative Blade
Hässelby begravningsplats
Gritegårdsgård
Gritegårdsgård
Sandviksvägen
Brinksvägen
Brinksvägen
Vassbrinken

Polisen

Förhör

Förhör 3 Fyrspannsgatan 93 lgh 1103

Signerat av

Signerat datum

Enhet	Diarienr
Region Stockholm, Grova brott 6 PO Sthlm Nord	5000-K1204392-23

Hörd person	Personnummer
Arenas Medina, Juan	

Den hörde är	ID Styrkt	Sätt	Ställning till misstänkt - målsägande - vittne
Målsägande	Ja	Kontrollfrågot familj med födelsetid	

Tolk	Språk

Ytterligare information om anledning till förhör	Underrättad om misstanke
Kompletterande frågor gällande allmänfarlig ödeläggelse	

Underrättad om 12 § FUK	Underrättad om rätt till försvarare	Godtar den försvarare som rätten förordnar	Försvarare/ombud närvarande

Försvarare/ombud önskas

Förhörsledare	Förhörsdatum	Förhör påbörjat	Förhör avslutat
Clara Holmquist	2023-12-14	10:15	10:27

Förhörsplats	Typ av förhör	Förhörssätt
Vällingby polisstation	RB 23:6	

Förhörsvittne	Utskrivet av
	CH

Berättelse

Din fönsterruta har gått sönder i din lägenhet i samband med explosionen. Med anledning av detta har vi kompletterande frågor till dig som målsägande.
Fick du skador på ditt fönster?
Ja det blev små sprickor i fönstret men eftersom att balkongen var öppen så kom det in glas i min lägenhet. Mitt fönster gick inte helt sönder. Så det glaset som kom in var glaset utifrån.

Såg du när glasrutan krossades?
Jag såg inte för jag var i köket när de hände.

Vilka fanns i lägenheten?
Alla, jag, min fru och mina 3 barn.

Vart befann sig din fru när de smällde?
Hon var i vardagsrummet med alla barnen.

Är balkongdörren i vardagsrummet?
Ja.

Fick någon skador?
Inga skador. Min fru fick lite glasbitar i huvudet men inget allvarligt, inget sår eller blod men hon fick ont.

Bor du i en hyres – eller bostadsrätt?
Ja hyresrätt, Stockholmshem.

Har du anmält till ditt försäkringsbolag?

HEMLIG

Nej inte ännu men sprickan är fortfarande kvar.

Vilket försäkringsbolag har du?
Folksam.

Vill du ha ett målsägandebiträde vid kommande utredning?
Ja tack.

Vill du önska någon eller godtar du den rätten förordnar?
Jag godtar den rätten förordnar.

Uppläst och godkänt

Polisen

Förhör

Förhör 1 Fyrspannsgatan 93 lgh 1103

Signerat av

Signerat datum

Enhet	Diarienr
Region Stockholm, Grova brott 6 PO Sthlm Nord	5000-K1204392-23

Hörd person	Personnummer
Vondra, Dejana	

Den hörde är	ID Styrkt	Sätt	Ställning till misstänkt - målsägande - vittne
Målsägande	Ja	Kontrollfrågor familj	

Tolk	Språk

Ytterligare information om anledning till förhör

Underrättad om misstanke

Enligt uppgifter har en fönsterruta gått sönder i målsägandens bostad i samband med explosionen i september.

Du skall höras som målsägande gällande grov allmänfarlig ödeläggelse då din lägenhet har skador.

Underrättad om 12 § FUK	Underrättad om rätt till försvarare	Godtar den försvarare som rätten förordnar	Försvarare/ombud närvarande

Försvarare/ombud önskas

Förhörsledare	Förhörsdatum	Förhör påbörjat	Förhör avslutat
Clara Holmquist	2023-12-14	12:30	12:58

Förhörsplats	Typ av förhör	Förhörssätt
Vällingby polisstation	RB 23:6	Telefonförhör

Förhörsvittne	Utskrivet av
	CH

Berättelse

Vad hände denna kvällen i september?
Varje kväll röker min man cigg på balkongen, 20:50 eller 21:00 är hans sista cigg. Jag var med barnen i vardagsrummet. Våran soffa står nära fönstret och balkongen. Jag satt med min telefon i laddaren där. Jag satt med barnen i soffan och min man Juan var på balkongen. Han sa något i stil med "två pojkar och det ser inte bra ut". Jag såg två pojkar när jag kollade ut. Juan gick in och borstade tänderna. Jag skulle öppna balkongdörren för att få frisk luft. När jag öppnade var det ett hårt tryck och det kom som en hård vind och "poff" och dörren åkte upp och det kom småsmå glassplitter. Det hamnade på soffan och i hela vardagsrummet och i mitt hår.

Fick du ont?
Nej ingenting men mina barn började skrika mycket.

Var kom de små glasbitarna ifrån?
De kom från smällen så från de andra husets glas för samtidigt som jag försökte öppna kom det hårda trycket och smällen.

Gick ditt fönster sönder?
Nejnej det var bara två sprickor.

HEMLIG

Såg du någon eller något i samband med smällen när du öppnade balkongdörren?
Jag såg bara att det var två killar innan smällen. Men när jag väl skulle öppna dörren såg jag ingenting. Jag hade barnprogram på tvn så det var rätt högljutt så jag hörde inget annat.

Hur ser killarna hur?
En hade svarta byxor och svart jacka med luva och svart/röd väska. Jag såg inte honom så tydligt för jag såg honom bara i profil.

Den andra hade en grön jacka som i en "army"-färg och byxor vet jag inte men han hade en luva i grå färg.

Vad var det för väska?
En ryggsäck.

Var hade han den?
På ryggen.

Hörde du om de pratade något?
Nejnej jag kollade bara ut i 2–3 sekunder.

Hur var killarna i beteendet?
De stod utanför huset och bara stod, de pratade inte med varandra. De såg ut som statyer.

Såg du deras hudfärg?
Han med svarta kläder hade inte svart men inte heller vit färg, han var liksom mer brun brun, men jag vet inte från vilket land. Inte från Afrika och inte vit som Amerika. Han var lite mindre och smalare. Ca 175 cm lång kanske.
Han i grön jacka hade vit hudfärg. Lite större kroppsbyggnad. Ca 185 cm lång kanske.

Såg du någon hårfärg?
Jag vet inte vad dem hade för hårfärg för de hade luva.

Var ligger eran lägenhet?
Första våningen och mitt emot huset där de sprängdes.

Vilka var hemma?
Jag, min man och våra tre barn.

Vad har ni för försäkringsbolag?
Folksam. Vi bor i en hyresrätt, Stockholms hem.

Något mer som är sönder än sprickorna i fönstret?
Det är lite sönder i balkongräcket.

Fick du skador?
Nej inget och ingen hemma heller.

Barnen, hur mår dem?
De gråter och mår dåligt. Dom är rädda för ljud. Dom vill inte vara själva i vardagsrummet. De har blivit så på grund av denna sprängningen.

Önskar du ett målsägandebiträde vid kommande utredning?
Ja, den rätten förordnar blir bra.

HEMLIG

Frågor?
Nej tack.

Uppläst och godkänt

Polisen

Förhör

Fyrspannsgatan 99

Signerat av

Signerat datum

Enhet	Diarienr
Region Stockholm, Grova brott 6 PO Sthlm Nord	5000-K1204392-23

Hörd person	Personnummer
Hagudd Wahlkvist, Marie	

Den hörde är	ID Styrkt	Sätt	Ställning till misstänkt - målsägande - vittne
Målsägande	Ja	Kontrollfrågor	

Tolk	Språk

Ytterligare information om anledning till förhör	Underrättad om misstanke
Hörs som målsägande gällande grov allmänfarlig ödeläggelse den 25 september 2023	

Underrättad om 12 § FUK	Underrättad om rätt till försvarare	Godtar den försvarare som rätten förordnar	Försvarare/ombud närvarande

Försvarare/ombud önskas

Förhörsledare	Förhörsdatum	Förhör påbörjat	Förhör avslutat
Erica Westin	2023-12-18	13:15	13:34

Förhörsplats	Typ av förhör	Förhörssätt
	RB 23:6	Telefonförhör

Förhörsvittne	Utskrivet av

Berättelse

Förhörsledarens frågor och kommentarer skrivs med kursiv stil

Mari berättar att hon var själv hemma den aktuella kvällen och att hon satt i soffan och kollade på tv. Helt plötsligt hör hon en smäll och det kändes som en bomb under soffan och att soffan lyfte sig upp. Marie beskriver smällen som väldigt kraftig och att hon även hörde glassplitter. Mari öppnar då ett sidofönster och tittar ut mot parkeringen där hon ser människor springa ut från sina lägenheter och sedan ser hon även polisen. Marie var i chock och berättar att hon inte vågade gå ut i fall att något mer skulle hände.

Maries port ligger vägg i vägg med den som smällde och hennes badrum ligger vägg i vägg med kvinnans badrum som fick mest skador tror Mari. I ca 3,5 timme efter sprängningen hör Mari att det forsar vatten i väggen i hennes badrum.

Mari berättar vidare att killarna som kom med mätinstrument och kollade skadorna i badrummet sagt till henne att de var förvånade att hennes badrum klarat sig för de kunde inte se något vatten i väggen trots att hon hört det. Det visade sig efter några dagar dock att vattnet hade tagit en annan väg och letat sig in till vardagsrummet och sovrummet i Maris lägenhet. Mari berättar att sängen var dyngsur, soffan var dyngsur och det var fuktigt och blött överallt och mögeldoft. Stockholmshem har satt in fläktar i lägenheten för att torka ur och sedan ska de bygga upp nya väggar, tapetsera etc. Mari säger att hon kommer få mer information gällande detta i veckan.

Mari kunde inte bo kvar i lägenheten och har nu bott hos sin dotter i Harbo i ca en månad.

Hon har fått hjälp av sitt försäkringsbolag Tre kronor på Swedbank som har betalat tre månadshyror till Maris dotter på 5000kr/månad.

Mari upplever sig stressad och chockad efter händelsen och har fått problem med synen och huvudet. Hon kan inte säga om det beror på stress eller om det är skador från efter smällen.

Mari uppger att hon inte la märke till något speciellt innan smällen. Hon satt i soffan och kollade på tv den kvällen. Hennes vardagsrum vetter mot motsatt håll så hon varken såg eller hörde något avvikande.

I övrigt berättar Mari att hon har en bil men att den klarade sig då den stod parkerad en bit bort.

HEMLIG

Förhörsledaren uppmanar Mari att uppsöka sjukvård.
Mari önskar ett målsägarbiträde och godtar den rätten förordnar.

Uppläst och utan invändningar

Polisen

Förhör

IA Fyrspannsgatan 99 lgh 1301

Signerat av

Signerat datum

Enhet	Diarienr
Region Stockholm, Utredningsjour 14 PO Sthlm Nord	5000-K1204392-23

Hörd person	Personnummer
Jouzi, Omid	

Den hörde är	ID Styrkt	Sätt	Ställning till misstänkt - målsägande - vittne
Vittne	Ja	Passbild RES	

Tolk	Språk

Ytterligare information om anledning till förhör	Underrättad om misstanke
Hörs med anledning av händelse på Fyrspannsgatan 101.	

Underrättad om 12 § FUK	Underrättad om rätt till försvarare	Godtar den försvarare som rätten förordnar	Försvarare/ombud närvarande

Försvarare/ombud önskas

Förhörsledare	Förhörsdatum	Förhör påbörjat	Förhör avslutat
Albin Palmkvist	2023-09-25	22:06	22:10

Förhörsplats	Typ av förhör	Förhörssätt
Fyrspannsgatan 79	RB 23:6	Konceptförhör

Förhörsvittne	Utskrivet av

Berättelse

Omid står utanför adressen när polisen kommer till platsen och fångas upp för att höras om sina iakttagelser. Han tillfrågas om han har sett eller hört något kring händelsen.

Omid berättar att han varit hemma under kvällen. Han satt i vardagsrummet och hörde därefter en smäll. Han berättar att han är chockad över händelsen. I övrigt har han inte lagt märke till någon särskild bil eller personer kring parkeringen.

Uppläst utan erinran.

Polisen

Förhör

TMB767

Signerat av

Signerat datum

Enhet	Diarienr
Region Stockholm, Utredning 1 LPO Vällingby	5000-K1204392-23

Hörd person	Personnummer
Jouzi, Omid	

Den hörde är	ID Styrkt	Sätt	Ställning till misstänkt - målsägande - vittne
Målsägande	Ja	Kontrollfrågor ställda i PIL	

Tolk	Språk

Ytterligare information om anledning till förhör

Underrättad om misstanke

Målsägandeförhör med Omid Jouzi gällande Grov allmänfarlig ödeläggelse som skedde den 2023-09-25 klockan 21:09.

Personen är registrerad som ägare till en bil som skadats i samband med brottet.

Underrättad om 12 § FUK	Underrättad om rätt till försvarare	Godtar den försvarare som rätten förordnar	Försvarare/ombud närvarande

Försvarare/ombud önskas

Förhörsledare	Förhörsdatum	Förhör påbörjat	Förhör avslutat
Reza Yousofy	2023-12-14	09:05	09:35

Förhörsplats	Typ av förhör	Förhörssätt
vällingby Polisstation	RB 23:6	Telefonförhör

Förhörsvittne	Utskrivet av

Berättelse

Förhörsledarens frågor är skriven i kursivtext.

Omid ombeds att berätta fritt om vad som hände den aktuella dagen (2023-09-25).
Jag kom hem ca en kvart innan explosionen hände. Jag satt i köket medans min fru lagade mat och det var då vi hörde en hög smäll. Det kände som att det var i huset bredvid.

Jag frågade min fru om vad det var och hon tillät inte mig att kolla ut genom fönstret ifall att det skulle hända igen.

Jag kollade ut genom fönstret några minuter efter explosionen och under den tiden var min fru i chocktillstånd.

Jag såg att en bekant som bor i lägenhetshuset bredvid som hade gått ut så jag och min fru gick ut för att hjälpa henne. Vi gick ut och fastnade där till 02:00. Utöver det så såg vi inget.

Jag kollade även min bil.

Vart befann du dig när brottet skedde?
Hemma, i köket.

Vilken riktning är köksfönstret som du kollade ut genom?

HEMLIG

Mot gatan och parkeringen. Man kan se alla som kommer in och ut till och från parkeringen.

Har du iakttagit något innan brottet skedde?
Nej. Den dagen var det inte mycket folk vid parkeringen som tur.

Det är bara boende som har tillgång till portdörren och jag vet inte hur personen som gjorde det här kunde ha tagit sig in porten.

Du uppgav att det inte var mycket folk utanför, minns du någon?
Nej, ingen misstänksam person alls.

Har du iakttagit något efter brottet?
Efter detonationen gick vi ner och alla grannar var där. Det var säkert till och med andra grannar som man inte kände till som var där. Jag var i chocktillstånd och la inte märkte till något särskilt.

Vart stod din bil?
Den stod parkerad i parkeringen som är mittemot mitt lägenhetshus och lägenhetshuset där detonationen skedde.

Vilka skador fick din bil?
Det var lackskada på biltaket och runt bilen. Det var en massa glassplitter som träffade bilen och det orsakade lackskadorna på bilen.

Hur länge var din bil parkerad där?
Hämtade sonen från träningen och var hemma ca 20:50. Jag är och var lite sjuk i Corona och minns inte exakta tiderna.

Vad har du för försäkringbolag?
IF försäkringsbolag.

Har du varit i kontakt med försäkringsbolaget?
Ja, två dagar efter händelsen.

Var du ensam?
Jag var hemma med min fru och barn. Alla var hemma.

När upptäckte du skadorna på bilen?
Det var spärrad runt lägenhetshuset och vi fick inte gå till parkeringen. Det var två dagar efter detonationen jag kunde se skadorna.

Övrigt?
Nej.

Målsägandebiträde?
Godkänner den rätten tilldelar.

Förhöret är uppläst och godkänd utan invändningar.

Polisen

Förhör

XGT170 Fyrspannsgatan 99 lgh 1101

Signerat av

Signerat datum

Enhet	Diarienr
Region Stockholm, Grova brott 6 PO Sthlm Nord	5000-K1204392-23

Hörd person	Personnummer
Boman, Linda	

Den hörde är	ID Styrkt	Sätt	Ställning till misstänkt - målsägande - vittne
Målsägande	Ja	Kontrollfrågor familj	

Tolk	Språk

Ytterligare information om anledning till förhör	Underrättad om misstanke
Hörs som målsägande gällande detonationen på Fyrspannsgatan då målsägandens bil fått skador.	

Underrättad om 12 § FUK	Underrättad om rätt till försvarare	Godtar den försvarare som rätten förordnar	Försvarare/ombud närvarande

Försvarare/ombud önskas

Förhörsledare	Förhörsdatum	Förhör påbörjat	Förhör avslutat
Clara Holmquist	2023-12-18	15:22	15:34

Förhörsplats	Typ av förhör	Förhörssätt
	RB 23:6	Telefonförhör

Förhörsvittne	Utskrivet av
	CH

Berättelse

Vad minns du kring explosionen den 25 september?
Jag hade precis lagt min yngsta son, sedan skulle jag hämta något och då small det. Det var en rejäl smäll, det skakade till i kroppen. Jag sprang och kollade ut genom fönstret. Det kom rök från porten bredvid våran så jag gick ut och kollade. Det var en som skrek av smärta, porten och fönsterna var förstörd och det kom rök. Massa folk kom ut och jag beslutade mig för att gå in till mina barn som var kvar hemma.

Såg du något avvikande under kvällen?
Nej.

Såg du någon ute när det small till?
Nej.

Fick din lägenhet några skador?
Nej.

Fick någon hemma hos dig fysiska skador?
Nej.

Har du en bil på en parkeringsplats utanför ditt lägenhetshus?
Ja.

Fick den skador?
Den fick små små skador på rutan men jag har inte tagit tag i det än.

HEMLIG

Vad för skador?
Små små repor på glaset, som små stenskott.

På vilka fönster var det repor?
Mest på framrutan. Sen kanske på lacken på taket och lite på fronten på bilen.

Har du anmält detta?
Nej.

Vad har du för försäkringsbolag?
IF.

Vad har du för registreringsnummer?
Xgt170.

Tillägg?
Nej inget som jag har sett.

Uppläst och godkänt

Polisen

Förhör

TYR557 Förhör PB parkerad

Signerat av

Signerat datum

Enhet	Diarienr
Region Stockholm, Grova brott 6 PO Sthlm Nord	5000-K1204392-23

Hörd person	Personnummer
Kalisz, Michael	

Den hörde är	ID Styrkt	Sätt	Ställning till misstänkt - målsägande - vittne
Målsägande	Ja	Kontrollfrågor familj	

Tolk	Språk

Ytterligare information om anledning till förhör	Underrättad om misstanke
Hörd gällande explosionen då målsäganden hade en bil parkerad på platsen	

Underrättad om 12 § FUK	Underrättad om rätt till försvarare	Godtar den försvarare som rätten förordnar	Försvarare/ombud närvarande

Försvarare/ombud önskas

Förhörsledare	Förhörsdatum	Förhör påbörjat	Förhör avslutat
Clara Holmquist	2023-12-18	09:27	09:39

Förhörsplats	Typ av förhör	Förhörssätt
	RB 23:6	Telefonförhör

Förhörsvittne	Utskrivet av
	CH

Berättelse

Du ska haft en bil som stod parkerad vid Fyrspannsgatan den 25 september, berätta mer om detta:
Min bil stod där. Sonen hade bilen och den stod parkerad där. Bilen klarade sig hyfsat men jag fick punka på grund av glassplitter.

Hade du en parkeringsplats där?
Ja min son hyrde en lägenhet i andra hand den tiden. Då hyrde han en p plats också. Nu har han flyttat. Sonen var bland de första som kom ut efter det hade sprängts.

Vad heter din son?
Min son heter Max. *(Max är hörd på plats av polis)*

Regnummer på bilen?
TYR557.

Vem äger bilen?
Den är skriven på mig.

Fick bilen någon skada?
Punktering och glassplitter på hela bilen, eventuellt repa men bilen är gammal så svårt att härleda reporna till denna händelse.

Vad har du för försäkringsbolag?
Länsförsäkringar. Inte anmält, och jag bytte däcket själv.

HEMLIG

Har du något att tillägga?
Nej, jag var inte nära. Min son var där.

Uppläst och godkänt

Polisen

Förhör

Fordonsägare XKE589

Signerat av

Signerat datum

Enhet	Diarienr
Region Stockholm, PKC-grupp 87 Rgn Sthlm	5000-K1204392-23

Hörd person	Personnummer
Puranen Lindgren, Keijo	

Den hörde är	ID Styrkt	Sätt	Ställning till misstänkt - målsägande - vittne
Målsägande	Ja	Kontrollfrågor PIL	

Tolk	Språk

Ytterligare information om anledning till förhör

Hörs med anledning av att personen har en parkeringsplats i närheten av detonationsplatsen.

Underrättad om misstanke

Underrättad om 12 § FUK	Underrättad om rätt till försvarare	Godtar den försvarare som rätten förordnar	Försvarare/ombud närvarande

Försvarare/ombud önskas

Förhörsledare	Förhörsdatum	Förhör påbörjat	Förhör avslutat
Jennifer Häggkvist	2023-12-20	12:05	12:25

Förhörsplats	Typ av förhör	Förhörssätt
LPO Vällingby	RB 23:6	Telefonförhör

Förhörsvittne	Utskrivet av

Berättelse

Förhörsledarens kommentarer står i kursiv stil.

Stämmer det att du har en parkeringsplats i närheten av detonationsplatsen?
Ja, min dotter lånar den men jag står på den. Den är exakt mitt emot där det small, på Fyrspannsgatan 93.

Var din bil parkerad där när det hände?
Ja, den gick sönder.

Vad blev det för skador?
Vindrutan gick sönder och det blev repor i lacken här och där. Vindrutan bytte vi men lacken struntade vi i.

Vad har bilen för registreringsnummer?
XKE589.

Vilket försäkringsbolag har du kopplat till bilen?
Svedea.

Har du anmält till försäkringsbolaget?
Ja, jag fick betala 1500kr i självrisk.

Kan du berätta mer om hur skadorna upptäcktes på bilen?
Min dotter vaknade av smällen eller skulle precis gå och lägga sig, jag tror det var runt 21:01. Eftersom det var mörkt då gick hon ut och kollade på bilen dagen efter.

Var bor dottern?

HEMLIG

Hon bor på Fyrspannsgatan 93, om jag minns rätt.

Har hon sett något?
Jag tror inte att hon sett något, hon vaknade bara av smällen. Hon har inget fönster åt det hållet. Däremot hade dottern fått höra antingen av hennes granne själv eller av någon annan att grannen hade sett två maskerade män och då förstått att något kommer att hända så han kastade sig undan och så small det direkt. Han bodde på andra våningen, mitt emellan de kriminella och knarklangarna.

Vet du vad grannen heter?
Nej det vet jag inte.

Vet du om din dottern vet vad han heter?
Det är mycket möjligt.

Förhöret är uppläst utan invändningar.

Polisen

Förhör

Förhör 1 (skriven på BP)

Signerat av

Signerat datum

Enhet	Diarienr
Region Stockholm, Grova brott 6 PO Sthlm Nord	5000-K1204392-23

Hörd person	Personnummer
Shaker, Hasan Ali	

Den hörde är	ID Styrkt	Ställning till misstänkt - målsägande - vittne
Vittne	Nej	

Tolk	Språk

Anledning till förhör / Misstankar som misstänkt har underrättats om	Underrättad om misstanke
Grov allmänfarlig ödeläggelse, Fullbordat	

Ytterligare information om anledning till förhör
Om hans kännedom kring sprängningen utanför hans mammas adress och ev kopplingar till honom

Underrättad om 12 § FUK	Underrättad om rätt till försvarare	Godtar den försvarare som rätten förordnar	Försvarare/ombud närvarande

Försvarare/ombud önskas

Förhörsledare	Förhörsdatum	Förhör påbörjat	Förhör avslutat
Diana Arroyo	2023-09-28	10:00	10:24

Förhörsplats	Typ av förhör	Förhörssätt
Via länk till Anstalten Kumla	RB 23:6	Videobandsförhör

Förhörsvittne	Utskrivet av
Jonsson, Kristin	Ljudbandsförhör

Berättelse

Detta är en sammanfattning av ett inspelat förhör som finns i sin helhet i FILIP.

Start 10.00

Det Hasan vet kring sprängningen är det han sett på nyheterna, såg det först på 22 nyheterna den 25/9. Mer dagen efter.
Han tänkte att det kunde vara hans port, en liten chans att det kan vara hans port. Fanns ingen anledning till att han tänkte så.
Dagen efter såg han på nyheterna att det var hans mammas port, blev orolig för sin familj. Fick höra att bomben var placerad inne i byggnaden. Minns inte vad han tänkte, blev irriterad.
På fråga vem som kan ha placerat bomben så har Hasan ingen tanke om det. Han har heller ingen aning om varför den placerades utanför hans mammas dörr. Kanske någon har tagit fel dörr. Hasan är inte skriven där. Har inget med foxtrotnätverket att göra.

Hasan vet ingen som vill hans mamma illa. Hon bara jobbar och är hemma.

Hasans systrar bor hos mamma. Ibland hos pappan. Äldsta syster, Maryam har ingenting med detta göra. Den andra systern har varit hos socialtjänsten, tack vare Hasan, han har inte haft någon bra påverkan på hans syster, men inte så pass att någon skulle spränga hennes hem.
Maryam
relationen är vanlig, Hasan har åkt in och ut så relationen har inte varit den bästa, men heller inte dålig. Umgås inte så ofta. Hon umgås inte med Hassans vänner.
Maryam jobbar, skulle precis förlova sig. Vet inte vilka hon umgås med. Tjejer i hennes i ålder, vanliga tjejer. Ingen hotbild mot sig.
Rim
lite bättre relation. Är rätt lika. Hon är lite busigare än Maryam. Men Hassan kan inte

HEMLIG

föreställa sig att någon vill spränga systrarnas hem.
Vet inte vad hon gör om dagarna. Rim bodde först hos pappan, sen tjafsade de och hon flyttade till mamma. Vet inte när han pratade med Rim senast.
Vet inte vilka hon umgås med, Hassan känner några som hon umgås med, men de är 5år yngre. Minns inte namn på någon. Rim har kanske kontakt med Hassans kompisar. Men inte så att de är vänner.
Hasan tror inte att Rim har några ovänner, kanske hon har tjafsat med någon.
Hasan tror inte att rim har någon hotbild mot sig.
Hon har något tiktok konto, det är bara mamma som har berättat, Hassan vet inte så mycket om det. Vet inte om hon har mottagit hot genom det.
Turkiet
Familjen har inte någon koppling till Turkiet
Rim åkte till Turkiet för några månader sen och jobbade som telefonförsäljare. Det var första gången. Hassan tror det var 1-2månader. Har inte familj eller så där, Hassan har inte varit där.
Vet inte varför hon åkte just till Turkiet och jobbade. Hasan satt häktad när hon åkte.
Tyckte det var konstigt då man brukar åka till Spanien och jobba som försäljare.

Hasan känner några som är i Turkiet, vänner, men inga som han vill namnge. De är efterlysta och gömmer sig där. Har inte så mycket kontakt med dem där. Det är 3-4personer. De har varit där sedan några år tillbaka. Inte så nära vänner, men inte bästa vänner. När Hassan kommer ut så skriver de på sociala medier. Vännerna i Turkiet har inget med Fox att göra.
Rim har ingen kontakt med dessa vänner i Turkiet, hon kan inte ha träffat dem i Turkiet. De är äldre än henne. Hon åkte med en kompis från Sverige till Turkiet. Hassan vet inte vem vännen är. Vännen hade fixat jobbet.
Det kan vara så att Rim har lurat Hasan och hans mamma om varför hon åkte till Turkiet, men han tror inte det då hon inte hade några pengar. Han vet inte hur mycket hon tjänade där.
Lara
lillasyster. Hon är i ett familjehem. Långt från Stockholm.
Hassan tror inte att det finns någon hotbild mot henne, hon är så ung.
Hassan tror inte att hon varit i kontakt med något kriminellt nätverk.

Hasan tror att den som lagt bomben, har gjort fel. Det borde vara riktad mot mig. Men Hassan har inte mottagit något hot, är inte i konflikt med någon eller skyldig någon något.

Ingen har kontaktat Hassan medan han suttit inne, inga hot, vänner har skickat brev. Inget som sticker ut.
Hasan har ingen skuld till någon och har inte haft det tidigare heller. På fråga då vi har information omatt han haft en skuld som hans farbror löst ut, så stämmer det inte.
Hasan bor lite överallt när han är ute. Hade ett litet atefallshus som han hyrde. Blev inte hotad vad han minns när han bodde där.
På fråga då information finns om att det åkt förbi personer förbi det huset, så stämmer det inte.
Det är någon som frågat systern vart han bodde då, och i samband med det åkte han till Sundsvall ett tag och bodde där.
Hasan känner till de andra som bor i trapphuset, vet inte varför det skulle placeras utanför hans mammas lägenhet. Kanske att den skulle placeras utanför de ovanför. Men vet inget om att de är kriminella.

HEMLIG

Polisen

Ersättningsanspråk

Stockholmshem

Signerat av

Signerat datum

Enhet
Region Stockholm, Grova brott 6 PO Sthlm Nord

Diarienr
5000-K1204392-23

Person som yrkar ersättning	Personnummer/Orgnr	Roll
Aktiebolaget Stockholmshem	16556035-9555	Målsägande

Övertagare av anspråk

Brott som föranlett yrkandet	Datum
Grov allmänfarlig ödeläggelse, Fullbordat	2024-03-06

Talan önskas förd av åklagare
Ja

Ersättningsyrkande i kronor
3369935

Preciserat yrkande
Anspråk på det som är fakturerat hittills. Se bilagor för detaljerad info.

HEMLIG

Faktura

Fakturanummer KF23 - 27960

Säljare

Berglunds Glas-Larm AB
(PartsID:5561146407)
Ulvsundavägen 102
16867 BROMMA

Kontaktuppgifter
Kontakt: Therese Nordqvist
Telefon: 08985511
E-post: info @ berglundsglas . nu

Köpare

STOCKHOLMSHEM AB
(PartsID:5560359555)
(ID:7365560359559)
KUND-ID STH 216
10642 STOCKHOLM

Leveransadress
ENTRÉPARTIHÄSSELBY
103

Fakturameddelande

33906 Vårt projekt: -. Märke: FYRSPANNSGATAN 103. Startdatum: Färdigdatum: 2023-09-27.
AnnanRef LADAN OSAWAY

Beställarreferens	AO738553	**Vår referens**		**Fakturadatum**	2023-09-28
Beställarreferens2		**Dokumentreferens**	Orderref: LADAN OSAWAY Faktureringsobjekt: 33906	**Fakturans valuta**	SEK
Ert VAT-nummer	SE556035955501			**Betalningsvillkor**	30 Dagar | Dröjsmålsränta 10.00%
Ert organisationsnr	5560359555			**Förfallodatum**	2023-10-28

Fakturarader (4 styck)

Radnr	Benämning	Anteckning	Levererad kvantitet	À-pris	Summa	Summan inkluderar	Skatt	Orderref /radnr	Följesedel /radnr	Leveransdatum	Artikelnummer
1	LEVERERAT , INSATT REPARATION I ENTRÈPARTI , DEN 27 / 9 - 23		1 EA	0	0.00 SEK		0%	LADAN OSAWAY			
2	LAMELLGLAS 6 MM , 310 x 650 mm		1.00 EA	375.00	375.00 SEK		25.00%	LADAN OSAWAY			L6
3	ARBETSKOSTNAD		3.16 EA	299.00	944.84 SEK		25.00%	LADAN OSAWAY			ARB
4	FAST AVGIFT		1.00 EA	300.00	300.00 SEK		25.00%	LADAN OSAWAY			STH

Fakturans mervärdesskatter

Skattesats	Skattebelopp	Skattepliktigt belopp	Ev undantagsorsak
25.00%	404.96	1619.84	
0%	0.00	0.00	Exempt from VAT

Totalbelopp

Summa radbelopp	Fakturerat belopp exkl moms	Mervärdesskatt	Beloppsutjämning	Fakturan totalt (inkl mervärdesskatt)
1619.84	1619.84	404.96	0.20	2025.00

Denna faktura kan betalas till:

Bankgiro
5408729

Ange vid betalning via BG

Företagets säte

Organisationsnummer
5561146407

Momsregistreringsnummer
SE556114640701

Skatteinformation
Godkänd för F-skatt

Denna fakturabild är baserad på ett elektroniskt fakturadokument som presenteras genom ett XSL-stylesheet. Version av stylesheet är 1.11

HEMLIG

Faktura

Fakturanummer: 75253

Säljare

HRB Service AB
(PartsID:5569929630)
Lyftkransvägen 3
Lyftkransvägen 3
14250 Skogås

Kontaktuppgifter
Kontakt: Jonathan Palmberg
E-post: info@hrbservice.se

Köpare

AB Stockholmshem
(PartsID:7365560359559)
Kund ID STH216 BOX 90111
Box 90111
12021 Stockholm

Leveransadress
Kund ID STH216 BOX 90111
879JP23
12021 Stockholm

Fakturameddelande

Beställarreferens	3216015460	**Vår referens**		**Fakturadatum**	2023-12-28
Beställarreferens2		**Dokumentreferens**	Orderref: 3216015460	**Fakturans valuta**	SEK
Er kontakt	3216015460 E-post: leverantorsfakturor@stockholmshem.se			**Betalningsvillkor**	30 Dagar
Ert VAT-nummer	SE556035955501			**Förfallodatum**	2024-01-27
Ert organisationsnr	5560359555				

Fakturarader (1 styck)

Radnr	Benämning	Anteckning	Levererad kvantitet	À-pris	Summa	Summan inkluderar	Skatt	Orderref /radnr	Följesedel /radnr	Leveransdatum	Artikelnummer
1	Aconto 3 - Enligt lyftplan		1.00 EA	500000.00	500000.00 SEK		25%	3216015460			-

Fakturans mervärdesskatter

Skattesats	Skattebelopp	Skattepliktigt belopp	Ev undantagsorsak
25%	125000.00	500000.00	

Totalbelopp

Summa radbelopp	Fakturerat belopp exkl moms	Mervärdesskatt	Beloppsutjämning	Fakturan totalt (inkl mervärdesskatt)
500000.00	500000.00	125000.00		625000.00

Denna faktura kan betalas till:

Bankgiro	**Ange vid betalning via BG**	**Företagets säte**		
7352255	7525371			
		Organisationsnummer	**Momsregistreringsnummer**	**Skatteinformation**
		5569929630	SE556992963001	Godkänd för F-skatt
Konto(IBAN)	**Bank**	**Ange vid betalning till detta konto**		
SE7512000000013070133827	DABASESX	7525371		

Denna fakturabild är baserad på ett elektroniskt fakturadokument som presenteras genom ett XSL-stylesheet. Version av stylesheet är 1.11

HEMLIG

Faktura

Fakturanummer 75610

Säljare

HRB Service AB
(PartsID:5569929630)
c/o Metrolit Byggnads AB, BOX 6026
c/o Metrolit Byggnads AB, BOX 6026
17106 Solna

Kontaktuppgifter
Kontakt: Jonathan Palmberg
E-post: info@hrbservice.se

Köpare

AB Stockholmshem
(PartsID:7365560359559)
Kund ID STH216 BOX 90111
Box 90111
12021 Stockholm

Leveransadress
Kund ID STH216 BOX 90111
879JP23
12021 Stockholm

Fakturameddelande

Beställarreferens	3216015460	**Vår referens**		**Fakturadatum**	2024-01-30
Beställarreferens2		**Dokumentreferens**	Orderref: 3216015460	**Fakturans valuta**	SEK
Er kontakt	3216015460 E-post: leverantorsfakturor@stockholmshem.se			**Betalningsvillkor**	30 Dagar
Ert VAT-nummer	SE556035955501			**Förfallodatum**	2024-02-29
Ert organisationsnr	5560359555				

Fakturarader (1 styck)

Radnr	Benämning	Anteckning	Levererad kvantitet	À-pris	Summa	Summan inkluderar	Skatt	Orderref /radnr	Följesedel /radnr	Leveransdatum	Artikelnummer
1	Aconto 4-Enligt lyftplan		1.00 EA	600000.00	600000.00 SEK		25%	3216015460			-

Fakturans mervärdesskatter

Skattesats	Skattebelopp	Skattepliktigt belopp	Ev undantagsorsak
25%	150000.00	600000.00	

Totalbelopp

Summa radbelopp	Fakturerat belopp exkl moms	Mervärdesskatt	Beloppsutjämning	Fakturan totalt (inkl mervärdesskatt)
600000.00	600000.00	150000.00		750000.00

Denna faktura kan betalas till:

Bankgiro 7352255	**Ange vid betalning via BG** 7561079	**Företagets säte**		
		Organisationsnummer 5569929630	**Momsregistreringsnummer** SE556992963001	**Skatteinformation** Godkänd för F-skatt
Konto(IBAN) SE7512000000013070133827	**Bank** DABASESX	**Ange vid betalning till detta konto** 7561079		

Denna fakturabild är baserad på ett elektroniskt fakturadokument som presenteras genom ett XSL-stylesheet. Version av stylesheet är 1.11

HEMLIG

Faktura

Fakturanummer 300777214

Säljare
Sweco Sverige AB
(PartsID:5567679849)
Box 34044
10026 Stockholm

Kontaktuppgifter

Köpare
Aktiebolaget Stockholmshem
(PartsID:7365560359559)
Box 9003
10271 Stockholm

Leveransadress
Box 9003
10271 Stockholm

Fakturameddelande
30047884-010 (Stockholmshem-SKADE-17407 Spräning Fyrspannsgatan 101) (Budget 750 000 kr) / Tidigare fakturerat, exkl moms : 0.00 / Totalt fakturerat : 28420.00 / Eventuella invändningar mot denna faktura ska meddelas inom åtta dagar efter mottagandet.
Fakturan har bilaga
AnnanRef 3216015459

Beställarreferens	3216015459	**Vår referens**	Veronica Brasch invoice@sweco.se	**Fakturadatum**	2023-11-13
Beställarreferens2	Patrik Axberg	**Dokumentreferens**	Orderref: 3216015459	**Fakturaperiod**	2023-10-03 - 2023-11-02
Er kontakt	Patrik Axberg	**Leveransdatum**	2023-10-03	**Fakturans valuta**	SEK
Ert VAT-nummer	SE556035955501	**Datum för skatt**	2023-11-13	**Betalningsvillkor**	30 dagar netto / Penalty interest rate: 11.50 %.
Ert organisationsnr	5560359555			**Förfallodatum**	2023-12-13

Fakturarader (2 styck)

Radnr	Benämning	Anteckning	Levererad kvantitet	À-pris	Summa	Summan inkluderar	Skatt	Orderref /radnr	Följesedel /radnr	Leveransdatum	Artikelnummer
1	Period: 2023-10-03 - 2023-11-02		0 pce	0.00	0.00 SEK		0.00%	3216015459			
2	Projektledare		29.00 pce	980.00	28420.00 SEK		25.00%	3216015459			

Rabatter och avgifter

Typ	Orsak	Belopp	Underlag för beräkning	Skatteinformation
Rabatt	Discount	0.00		25.00%

Fakturans mervärdesskatter

Skattesats	Skattebelopp	Skattepliktigt belopp	Ev undantagsorsak
25.00%	7105.00	28420.00	
0.00%	0.00	0.00	Text lines

Totalbelopp

Summa radbelopp	Fakturerat belopp exkl moms	Mervärdesskatt	Beloppsutjämning	Fakturan totalt (inkl mervärdesskatt)
28420.00	28420.00	7105.00	0.00	35525.00

Denna faktura kan betalas till:

Bankgiro
5197991

Ange vid betalning via BG
300777214

Företagets säte

Organisationsnummer
5567679849

Momsregistreringsnummer
SE556767984901

Skatteinformation
Godkänd för F-skatt

Konto(IBAN)
SE6050000000051171087217

Bank
ESSESESS

Ange vid betalning till detta konto
300777214

Denna fakturabild är baserad på ett elektroniskt fakturadokument som presenteras genom ett XSL-stylesheet. Version av stylesheet är 1.11

HEMLIG

SWECO

Sweco Sverige AB
Box 34044
10026 Stockholm

Sweden

Fakturamottagare
Aktiebolaget Stockholmshem
Box 9003
10271 Stockholm
Sweden

Faktura 300777214

Kundnummer	1105722	**Fakturadatum**	2023-11-13
Uppdragsnummer	30047884-010	**Förfallodatum**	2023-12-13
Uppdragsnamn	Stockholmshem-SKADE-17407 Spräning Fyrspannsga	**Valuta**	SEK
Vår referens	Veronica Brasch	**Betalningsvillkor**	30 dagar netto
Er referens	Patrik Axberg		
Ert referensnr.	3216015459		
Ert momsreg.nr	SE556035955501		

Beskrivning
Budget 750 000 kr

	Antal	à pris	Belopp
Period: 2023-10-03 - 2023-11-02			
Projektledare	29.00	980.00	28420.00
Summa exkl. moms		SEK	28420.00
Moms		SEK	7105.00
Att betala		**SEK**	**35525.00**

Tidigare fakturerat, exkl moms 0.00
Totalt fakturerat 28420.00

Momsspecifikation:

Momssats %	**Belopp**	**Moms**
25.00	28420.00	7105.00
Summa	28420.00	7105.00

Eventuella invändningar mot denna faktura ska meddelas inom åtta dagar efter mottagandet.

Dröjsmålsränta debiteras enligt Räntelagen §6

HEMLIG

Faktura 300777214

Detaljerad specifikation

Kundnummer 1105722
Kundnamn Aktiebolaget Stockholmshem

Projektledare:

Veronica Brasch:			
2023-10-03 Startmöte samt intro avseende uppdraget	2.00	980.00	1960.00
2023-10-13 Genomgång genomförandebeslut samt framtagande av projektdirektiv	2.00	980.00	1960.00
2023-10-16 Projektdirektiv	2.00	980.00	1960.00
2023-10-18 Platsbesök med K och E, besök Sthlms hem	4.00	980.00	3920.00
2023-10-19 Möte B/projektdirektiv inkl förberedelse	2.00	980.00	1960.00
2023-10-20 Protokoll, kontakt HG/besiktning badrum, avst Struktursanering, underlag lägenhetsnr, kontaktuppgifter HG	2.00	980.00	1960.00
2023-10-23 Beställning B, protokoll, förb startmöte bygg	2.00	980.00	1960.00
2023-10-27 Platsbesök HG, beställning E, förberedelse byggmöte, planering, RFP, medgivande HG, avstämning B	4.00	980.00	3920.00
2023-10-30 Byggmöte inkl förberedelse och protokoll, genomgång projektanvisningar	4.00	980.00	3920.00
2023-10-31 Protokoll, genomg proj anvisningar, RH, BVB, rapport K, planering	3.00	980.00	2940.00
2023-11-02 Relationshandlingar, BVB, genomgång utlåtande+handlingar/K	2.00	980.00	1960.00
Veronica Brasch Total	29.00		28420.00
Projektledare Total	29.00		28420.00

Eventuella invändningar mot denna faktura ska meddelas inom åtta dagar efter mottagandet.

Dröjsmålsränta debiteras enligt Räntelagen §6

Sweco Sverige AB
Box 34044
10026 Stockholm

Org.nr 556767-9849
Säte Stockholm
invoice@sweco.se
www.sweco.se
Central print/Einvoice

Bankgiro 519-7991
Bank SEBMerchantBank
IBAN SE6050000000051171087217
BIC ESSESESS
Momsreg.nr SE556767984901
Godkänd för F-skatt

HEMLIG

Faktura

Fakturanummer 300780968

Säljare
Sweco Sverige AB
(PartsID:5567679849)
Box 34044
10026 Stockholm

Kontaktuppgifter

Köpare
Aktiebolaget Stockholmshem
(PartsID:7365560359559)
Box 9003
10271 Stockholm

Leveransadress
Box 9003
10271 Stockholm

Fakturameddelande
30047884-010 (Stockholmshem-SKADE-17407 Spräning Fyrspannsgatan 101) (Budget 750 000 kr) / Tidigare fakturerat, exkl moms : 28420.00 / Totalt fakturerat : 74480.00 / Eventuella invändningar mot denna faktura ska meddelas inom åtta dagar efter mottagandet.
Fakturan har bilaga
AnnanRef 3216015459

Beställarreferens	3216015459	**Vår referens**	Veronica Brasch invoice@sweco.se	**Fakturadatum**	2023-12-04
Beställarreferens2		**Dokumentreferens**	Orderref: 3216015459	**Fakturaperiod**	2023-11-07 - 2023-11-30
Er kontakt	Patrik Axberg	**Leveransdatum**	2023-11-07	**Fakturans valuta**	SEK
Ert VAT-nummer	SE556035955501	**Datum för skatt**	2023-12-04	**Betalningsvillkor**	30 dagar netto / Penalty interest rate: 11.50 %.
Ert organisationsnr	5560359555			**Förfallodatum**	2024-01-03

Fakturarader (2 styck)

Radnr	Benämning	Anteckning	Levererad kvantitet	À-pris	Summa	Summan inkluderar	Skatt	Orderref /radnr	Följesedel /radnr	Leveransdatum	Artikelnummer
1	Period: 2023-11-07 - 2023-11-30		0 pce	0.00	0.00 SEK		0.00%	3216015459			
2	Projektledare		47.00 pce	980.00	46060.00 SEK		25.00%	3216015459			

Rabatter och avgifter

Typ	Orsak	Belopp	Underlag för beräkning	Skatteinformation
Rabatt	Discount	0.00		25.00%

Fakturans mervärdesskatter

Skattesats	Skattebelopp	Skattepliktigt belopp	Ev undantagsorsak
25.00%	11515.00	46060.00	
0.00%	0.00	0.00	Text lines

Totalbelopp

Summa radbelopp	Fakturerat belopp exkl moms	Mervärdesskatt	Beloppsutjämning	Fakturan totalt (inkl mervärdesskatt)
46060.00	46060.00	11515.00	0.00	57575.00

Denna faktura kan betalas till:

Bankgiro
5197991

Ange vid betalning via BG
300780968

Företagets säte

Organisationsnummer
5567679849

Momsregistreringsnummer
SE556767984901

Skatteinformation
Godkänd för F-skatt

Konto(IBAN)
SE6050000000051171087217

Bank
ESSESESS

Ange vid betalning till detta konto
300780968

Denna fakturabild är baserad på ett elektroniskt fakturadokument som presenteras genom ett XSL-stylesheet. Version av stylesheet är 1.11

HEMLIG

SWECO

Sweco Sverige AB
Box 34044
10026 Stockholm

Sweden

Fakturamottagare
Aktiebolaget Stockholmshem
Box 9003
10271 Stockholm
Sweden

Faktura 300780968

Kundnummer	1105722	**Fakturadatum**	2023-12-04
Uppdragsnummer	30047884-010	**Förfallodatum**	2024-01-03
Uppdragsnamn	Stockholmshem-SKADE-17407 Spräning Fyrspannsga	**Valuta**	SEK
Vår referens	Veronica Brasch	**Betalningsvillkor**	30 dagar netto
Er referens	Patrik Axberg		
Ert referensnr.	3216015459		
Ert momsreg.nr	SE556035955501		

Beskrivning
Budget 750 000 kr

	Antal	à pris	Belopp
Period: 2023-11-07 - 2023-11-30			
Projektledare	47.00	980.00	46060.00
Summa exkl. moms		SEK	46060.00
Moms		SEK	11515.00
Att betala		**SEK**	**57575.00**

Tidigare fakturerat, exkl moms	28420.00
Totalt fakturerat	74480.00

Momsspecifikation:

Momssats %	Belopp	Moms
25.00	46060.00	11515.00
Summa	46060.00	11515.00

Eventuella invändningar mot denna faktura ska meddelas inom åtta dagar efter mottagandet.

Dröjsmålsränta debiteras enligt Räntelagen §6

HEMLIG

Faktura 300780968

Detaljerad specifikation

Kundnummer 1105722
Kundnamn Aktiebolaget Stockholmshem

Projektledare:

Veronica Brasch:

2023-11-07 Genomgång relationshandlingar, BVB/B, medgivande+inventarier/B+HG, fakturahantering, dialog med HG, genomgång utlåtande K, kontaktuppg HG, försäkringsbolag/B, K-ritningar/E	4.00	980.00	3920.00
2023-11-08 Möte K, genomgång underlag K, avstämning E	2.00	980.00	1960.00
2023-11-09 Dialig HG/medgivande, avstämning+planering HRB	1.00	980.00	980.00
2023-11-13 Div frågor kopplade till HG inkl samtal med HG, möte K/fuktskador, B/rapport fukt, genomgång rapporter+utlåtande	2.00	980.00	1960.00
2023-11-14 Byggmöte inkl förbreredelse och protokoll, platsbesök, B/p-platser+internet, hantering av HG	6.00	980.00	5880.00
2023-11-15 Avst HG, internet+p-platser/B+E, avstämningsmöte E, medgivande HG/B	1.00	980.00	980.00
2023-11-16 Avstämning B, AMP/E, samtal HG+försäkringsbolag, uppgifter till försäkringsbolag	2.00	980.00	1960.00
2023-11-20 HG+E+B/hantering av inventarier, projektmöte, genomgång lyftplan, p-platser+internet/B+E	3.00	980.00	2940.00
2023-11-21 Avst E+B, underlag HG/E, info till HG, dialig med HG	1.00	980.00	980.00
2023-11-22 Sammanst kontaktuppgifter+avst B+E, backning fiber/E, utredninghantering fiber, inf B/platsbesök K, genomgång proj anvisningar, B/p-platser+medgivande	3.00	980.00	2940.00
2023-11-23 Genomgång tidplan, lyftplan/E, dialog med HG/platsbesök, status best stål+glas, E/rör/värme, avstämning B	2.00	980.00	1960.00
2023-11-24 Beställarmöte inkl förberedelse och protokoll, E/hantering inventarie, genomgång budget, planering, avstämning E	5.00	980.00	4900.00
2023-11-27 Platsbesök K, avtämning E/produktion, genomgång skaderapport, underlag infobrev HG, förberedelse byggmöte inkl hantering punkter i protokoll	5.00	980.00	4900.00
2023-11-28 Genomgång KMA+tidplan, förberedelse byggmöte, avst B+E, infobrev HG, E/inventrarier+budget	3.00	980.00	2940.00
2023-11-29 RH/B, APD-plan, förberedelse byggmöte inkl förberedelse+protokoll, p-platser/E, info till HG, genomg tidplan/E	4.00	980.00	3920.00
2023-11-30 Struktur iBinder, dialog kommunikation, sammanställning infobrev HG, protokoll, B/hantering HG, rättvist byggande+APD-plan+tidplan/E	3.00	980.00	2940.00
Veronica Brasch Total	47.00		46060.00
Projektledare Total	47.00		46060.00

Eventuella invändningar mot denna faktura ska meddelas inom åtta dagar efter mottagandet.

Dröjsmålsränta debiteras enligt Räntelagen §6

Sweco Sverige AB
Box 34044
10026 Stockholm

Org.nr 556767-9849
Säte Stockholm
invoice@sweco.se
www.sweco.se
Central print/Einvoice

Bankgiro 519-7991
Bank SEBMerchantBank
IBAN SE6050000000051171087217
BIC ESSESESS
Momsreg.nr SE556767984901
Godkänd för F-skatt

HEMLIG

Faktura

Fakturanummer 300795887

Säljare
Sweco Sverige AB
(PartsID:5567679849)
Box 34044
10026 Stockholm

Kontaktuppgifter

Köpare
Aktiebolaget Stockholmshem
(PartsID:7365560359559)
Box 9003
10271 Stockholm

Leveransadress
Box 9003
10271 Stockholm

Fakturameddelande
30047884-010 (Stockholmshem-SKADE-17407 Spräning Fyrspannsgatan 101) (Budget 750 000 kr) / Tidigare fakturerat, exkl moms : 74480.00 / Totalt fakturerat : 113680.00 / Eventuella invändningar mot denna faktura ska meddelas inom åtta dagar efter mottagandet.
Fakturan har bilaga
AnnanRef 3216015459

Beställarreferens	3216015459	**Vår referens**	Veronica Brasch invoice@sweco.se	**Fakturadatum**	2024-01-03
Beställarreferens2		**Dokumentreferens**	Orderref: 3216015459	**Fakturaperiod**	2023-12-01 - 2023-12-22
Er kontakt	Patrik Axberg	**Leveransdatum**	2023-12-01	**Fakturans valuta**	SEK
Ert VAT-nummer	SE556035955501	**Datum för skatt**	2024-01-03	**Betalningsvillkor**	30 dagar netto / Penalty interest rate: 11.50 %.
Ert organisationsnr	5560359555			**Förfallodatum**	2024-02-02

Fakturarader (2 styck)

Radnr	Benämning	Anteckning	Levererad kvantitet	À-pris	Summa	Summan inkluderar	Skatt	Orderref /radnr	Följesedel /radnr	Leveransdatum	Artikelnummer
1	Period: 2023-12-01 - 2023-12-22		0 pce	0.00	0.00 SEK		0.00%	3216015459			
2	Projektledare		40.00 pce	980.00	39200.00 SEK		25.00%	3216015459			

Rabatter och avgifter

Typ	Orsak	Belopp	Underlag för beräkning	Skatteinformation
Rabatt	Discount	0.00		25.00%

Fakturans mervärdesskatter

Skattesats	Skattebelopp	Skattepliktigt belopp	Ev undantagsorsak
25.00%	9800.00	39200.00	
0.00%	0.00	0.00	Text lines

Totalbelopp

Summa radbelopp	Fakturerat belopp exkl moms	Mervärdesskatt	Beloppsutjämning	Fakturan totalt (inkl mervärdesskatt)
39200.00	39200.00	9800.00	0.00	49000.00

Denna faktura kan betalas till:

Bankgiro
5197991

Ange vid betalning via BG
300795887

Företagets säte

Organisationsnummer
5567679849

Momsregistreringsnummer
SE556767984901

Skatteinformation
Godkänd för F-skatt

Konto(IBAN)
SE6050000000051171087217

Bank
ESSESESS

Ange vid betalning till detta konto
300795887

Denna fakturabild är baserad på ett elektroniskt fakturadokument som presenteras genom ett XSL-stylesheet. Version av stylesheet är 1.11

HEMLIG

SWECO

Sweco Sverige AB
Box 34044
10026 Stockholm

Sweden

Fakturamottagare
Aktiebolaget Stockholmshem
Box 9003
10271 Stockholm
Sweden

Faktura 300795887

Kundnummer	1105722	**Fakturadatum**	2024-01-03
Uppdragsnummer	30047884-010	**Förfallodatum**	2024-02-02
Uppdragsnamn	Stockholmshem-SKADE-17407 Spräning Fyrspannsga	**Valuta**	SEK
Vår referens	Veronica Brasch	**Betalningsvillkor**	30 dagar netto
Er referens	Patrik Axberg		
Ert referensnr.	3216015459		
Ert momsreg.nr	SE556035955501		

Beskrivning
Budget 750 000 kr

	Antal	à pris	Belopp
Period: 2023-12-01 - 2023-12-22			
Projektledare	40.00	980.00	39200.00
Summa exkl. moms		SEK	39200.00
Moms		SEK	9800.00
Att betala		**SEK**	**49000.00**

Tidigare fakturerat, exkl moms 74480.00
Totalt fakturerat 113680.00

Momsspecifikation:

Momssats %	**Belopp**	**Moms**
25.00	39200.00	9800.00
Summa	39200.00	9800.00

Eventuella invändningar mot denna faktura ska meddelas inom åtta dagar efter mottagandet.

Dröjsmålsränta debiteras enligt Räntelagen §6

HEMLIG

Faktura 300795887

Detaljerad specifikation

Kundnummer 1105722
Kundnamn Aktiebolaget Stockholmshem

Projektledare:

Veronica Brasch:

2023-12-01 Förhandsanm+APD+offerter/E, platsbesök HG, struktur iBinder, genomg budgetglas+puts, geomg lyftplan+tidp, infobrev HG, avs rättvist byggande, B/info HG	4.00	980.00	3920.00
2023-12-04 Projektledarmöte, rättvist byggande, BVB, kontakt HG+försäkringsb/inventarier, avstämning E	3.00	980.00	2940.00
2023-12-05 Dialog HG+försäkringsbolag+E, avst E/tidplan+lyft, avst B/vattenskada+status, rättvist byggande	3.00	980.00	2940.00
2023-12-07 Dialog HG, avstämning E, planering plastbesök, genomgång projekteringsanvisningar; B/rumsa	2.00	980.00	1960.00
2023-12-08 Avstämningsmöte E, dialog HG+försäkringsbolag	2.00	980.00	1960.00
2023-12-11 Avstämningsmöte E inkl förberedelse+protokoll, dialog HG/info+inventarier, beställarmöte inkl förb, E/planering platsbesök, försäkringsb/inventarier	5.00	980.00	4900.00
2023-12-12 Fakturahantering, avst B/jurist+försäkrningsb nr 19, HG/inventarier+platsbesök, protokoll x2, E/lägenhet nr 19, ansökan kronofogden, byggmöte inkl förb	4.00	980.00	3920.00
2023-12-13 Platsbesök, möte försäkringsb, dialog HG/färdigställandetid, nr 12+13/inv+platsb, ansökan kronof/lägenhet 19, genomg k-utr	4.00	980.00	3920.00
2023-12-14 Dialog HGx2, dialog försäkringsb+jurist+kronofogd, medg/nr 16	2.00	980.00	1960.00
2023-12-18 Dialog HG+försäkringbolag+E/invantarier, skademöte B, info till HG, återk HG div frågor, omfattning åtgärder tekelvägg/E+K	2.00	980.00	1960.00
2023-12-19 Hantering av inventarier och planering/HG+försäkringsb+E, avst E/gärder K+best betong+stål	3.00	980.00	2940.00
2023-12-20 Platsbesök HG+försäkringsbolag, protokoll, genomgång tidplan+ekonomi	4.00	980.00	3920.00
2023-12-21 Budget K, dialog HG, status nr 4+tidplan E, genomg tidplan	1.00	980.00	980.00
2023-12-22 Dialog HG nr 4 + E	1.00	980.00	980.00
Veronica Brasch Total	40.00		39200.00
Projektledare Total	40.00		39200.00

Eventuella invändningar mot denna faktura ska meddelas inom åtta dagar efter mottagandet.

Dröjsmålsränta debiteras enligt Räntelagen §6

Sweco Sverige AB
Box 34044
10026 Stockholm

Org.nr 556767-9849
Säte Stockholm
invoice@sweco.se
www.sweco.se
Central print/Einvoice

Bankgiro 519-7991
Bank SEBMerchantBank
IBAN SE6050000000051171087217
BIC ESSESESS
Momsreg.nr SE556767984901
Godkänd för F-skatt

HEMLIG

Faktura

Fakturanummer 300810423

Säljare
Sweco Sverige AB
(PartsID:5567679849)
Box 34044
10026 Stockholm

Kontaktuppgifter

Köpare
AB Stockholmshem
(PartsID:7365560359559)
Kund-ID STH 216 Box 9011
12021 Stockholm

Leveransadress
Box 9003
10271 Stockholm

Fakturameddelande
30047884-010 (Stockholmshem-SKADE-17407 Spräning Fyrspannsgatan 101) (Budget 750 000 kr) / Tidigare fakturerat, exkl moms : 113680.00 / Totalt fakturerat : 178850.00 / Eventuella invändningar mot denna faktura ska meddelas inom ätta dagar efter mottagandet.
Fakturan har bilaga
AnnanRef 3216015459

Beställarreferens	3216015459	**Vår referens**	Veronica Brasch invoice@sweco.se	**Fakturadatum**	2024-02-07
Beställarreferens2		**Dokumentreferens**	Orderref: 3216015459	**Fakturaperiod**	2024-01-02 - 2024-01-31
Er kontakt	Patrik Axberg	**Leveransdatum**	2024-01-02	**Fakturans valuta**	SEK
Ert VAT-nummer	SE556035955501	**Datum för skatt**	2024-02-07	**Betalningsvillkor**	30 dagar netto / Penalty interest rate: 12.00 %.
Ert organisationsnr	5560359555			**Förfallodatum**	2024-03-08

Fakturarader (2 styck)

Radnr	Benämning	Anteckning	Levererad kvantitet	À-pris	Summa	Summan inkluderar	Skatt	Orderref /radnr	Följesedel /radnr	Leveransdatum	Artikelnummer
1	Period: 2024-01-02 - 2024-01-31		0 pce	0.00	0.00 SEK		0.00%	3216015459			
2	Projektledare		66.50 pce	980.00	65170.00 SEK		25.00%	3216015459			

Rabatter och avgifter

Typ	Orsak	Belopp	Underlag för beräkning	Skatteinformation
Rabatt	Discount	0.00		25.00%

Fakturans mervärdesskatter

Skattesats	Skattebelopp	Skattepliktigt belopp	Ev undantagsorsak
25.00%	16292.50	65170.00	
0.00%	0.00	0.00	Text lines

Totalbelopp

Summa radbelopp	Fakturerat belopp exkl moms	Mervärdesskatt	Beloppsutjämning	Fakturan totalt (inkl mervärdesskatt)
65170.00	65170.00	16292.50	0.50	81463.00

Denna faktura kan betalas till:

Bankgiro
5197991

Ange vid betalning via BG
300810423

Företagets säte

Organisationsnummer
5567679849

Momsregistreringsnummer
SE556767984901

Skatteinformation
Godkänd för F-skatt

Konto(IBAN)
SE6050000000051171087217

Bank
ESSESESS

Ange vid betalning till detta konto
300810423

Denna fakturabild är baserad på ett elektroniskt fakturadokument som presenteras genom ett XSL-stylesheet. Version av stylesheet är 1.11

HEMLIG

SWECO

Sweco Sverige AB
Box 34044
10026 Stockholm

Sweden

Fakturamottagare
AB Stockholmshem
Kund-ID STH 216
Box 9011
12021 Stockholm
Sweden

Faktura 300810423

Kundnummer	1105722	**Fakturadatum**	2024-02-07
Uppdragsnummer	30047884-010	**Förfallodatum**	2024-03-08
Uppdragsnamn	Stockholmshem-SKADE-17407 Spräning Fyrspannsga	**Valuta**	SEK
Vår referens	Veronica Brasch	**Betalningsvillkor**	30 dagar netto
Er referens	Patrik Axberg		
Ert referensnr.	3216015459		
Ert momsreg.nr	SE556035955501		

Beskrivning
Budget 750 000 kr

	Antal	à pris	Belopp
Period: 2024-01-02 - 2024-01-31			
Projektledare	66.50	980.00	65170.00
Summa exkl. moms		SEK	65170.00
Moms		SEK	16292.50
Öresavrundning		SEK	0.50
Att betala		**SEK**	**81463.00**

Tidigare fakturerat, exkl moms	113680.00
Totalt fakturerat	178850.00

Momsspecifikation:

Momssats %	Belopp	Moms
25.00	65170.00	16292.50
Summa	65170.00	16292.50

Eventuella invändningar mot denna faktura ska meddelas inom åtta dagar efter mottagandet.

Dröjsmålsränta debiteras enligt Räntelagen §6

HEMLIG

Faktura 300810423

Detaljerad specifikation

Kundnummer 1105722
Kundnamn AB Stockholmshem

Projektledare:

Philip Söderman:

2024-01-10 Möte med Patrik A på Stockholmshem kontor, diskussion kring rutiner samt framdrift av projekt.	1.50	980.00	1470.00
Philip Söderman Total	1.50		1470.00

Veronica Brasch:

2024-01-02 Genomg K-åtgärder, info till B, hantering av HG nr 9/B, RH/E, uppställningsritningar+planer/E, skyddsronder/E	2.00	980.00	1960.00
2024-01-03 Status nr 4/E, genomgång tidplan, tidsåtgång nr 4/E, arbetsgång fukt, samo försäkringsbolag, hantering av div HG-frågor, genomg återkoppling K, ekonomiavstämning/E	2.00	980.00	1960.00
2024-01-04 RH+planering/E, genomgång underlag från K	1.00	980.00	980.00
2024-01-08 iBinder, RH/E, uppföljning punkter inför byggmöte, genomg offert glas, E/fotodokumentation	1.00	980.00	980.00
2024-01-09 Byggmöte inkl förberedelse + protokoll, platsbesök, möte K	7.00	980.00	6860.00
2024-01-10 Avstämningsmöte B, avst E/status+tidplan	2.00	980.00	1960.00
2024-01-11 Dialog HG avst E/nr 4, E/uppdatering lyftplan+tidplan, förberedelse beställarmöte, E/hantering HG/BV, genomgång tidpl+lyftp	4.00	980.00	3920.00
2024-01-12 Beställarmöte inkl förberedelse och protokoll, dialog HG+försäkringsbolag nr 9, 14 och 16, avstämningsmöte E, E/hantering inventarier+omfattning K-åtgärder	4.00	980.00	3920.00
2024-01-15 Dialog HG+försäkringbolag+E avseende hantering invantarier+status, avstämningsmöte skadegruppen, B/HG+polisen	5.00	980.00	4900.00
2024-01-17 Platsbesök, B/uppsägning HG, status fiber+upphandling betong/E, HG/hantering+planering hant lösöre, dialog med försäkringsbolag avsenede planering och hantering av lösöre	4.00	980.00	3920.00
2024-01-18 Uppdragsplanering och uppföljning, platsbesök Folksam, avstämning HG+info till HG, RFP nr 04, genomg projekteringsanvisningar, men i nyttjanderätt nr 4	5.00	980.00	4900.00
2024-01-19 Avstämning HG/hantering inventarier, avstämningsmöte E, E planering+återställande, rumsa, B/återställande	2.00	980.00	1960.00
2024-01-22 Återställande nr 04/E+B, belfor+E+B/sanering+utflytt nr 09, planering platsbesök försäkringsb.+HG	2.00	980.00	1960.00
2024-01-23 Förberedelse byggmöte, avst B/återställande nr 04, planering platsbesök Folksam+HG	2.00	980.00	1960.00
2024-01-24 Avst B/återställande+HG, framtagande men i nyttjander, B/besiktning K, E/återställande, byggmöte inkl förberedelse+protokoll, E+HG/tömning av lägenhet, golv nr 04	4.00	980.00	3920.00
2024-01-25 Förberedelse beställarmöte, avstämning E/planering+terasso+HG-frågor+lägenhet 22+torktid nr 11, återkoppling HG	3.00	980.00	2940.00
2024-01-26 Beställarmöte inkl förberedelse + protokoll, avstämning E/div frågor, hantering HG, planering platsbesök, skyddsrond+platsbesök K/E	3.00	980.00	2940.00
2024-01-29 Porjektmöte skadegruppen, dialog HG+B+E avseende tömning/återställande nr 09, HG+E+B/återställande+materialval nr 04, genomg proj.anvisningar, B+E+HG/platsbesök nr 18, återställande kök/E, uppd men i nyttjander. nr 04	6.00	980.00	5880.00
2024-01-30 Avst B+E+HG avseende återställande, planering platsbesök E+HG, framtagande av rumsa, genomgång projekteringsanv, återställande kök inkl golv/E	4.00	980.00	3920.00

Eventuella invändningar mot denna faktura ska meddelas inom åtta dagar efter mottagandet.

Dröjsmålsränta debiteras enligt Räntelagen §6

HEMLIG

Faktura 300810423

Beskrivning	Antal	à pris	Belopp
2024-01-31 Upprätande rumsa, dialog med HG	2.00	980.00	1960.00
Veronica Brasch Total	65.00		63700.00
Projektledare Total	66.50		65170.00

Eventuella invändningar mot denna faktura ska meddelas inom åtta dagar efter mottagandet.

Dröjsmålsränta debiteras enligt Räntelagen §6

Sweco Sverige AB
Box 34044
10026 Stockholm

Org.nr 556767-9849
Säte Stockholm
invoice@sweco.se
www.sweco.se
Central print/Einvoice

Bankgiro 519-7991
Bank SEBMerchantBank
IBAN SE6050000000051171087217
BIC ESSESESS
Momsreg.nr SE556767984901
Godkänd för F-skatt

HEMLIG

Faktura

Fakturanummer 16549180

Säljare
Avarn Security AB
(PartsID:5562568138)
Box 30177
10425 STOCKHOLM

Kontaktuppgifter
Telefon: 0102109400
E-post: faktura@avarnsecurity.com

Köpare
AB Stockholmshem
(PartsID:5560359555)
Kund-ID STH 216 Box 90111
12021 STOCKHOLM

Leveransadress
Hornsgatan 128
AB Stockholmshem HK
11728 STOCKHOLM

Fakturameddelande
AnnanRef ORC0050316202309

Beställarreferens 1406
Beställarreferens2
Er kontakt Maria Deronius
Tel: 0850839305
E-post:
sth0000@privatgirot.se
Ert organisationsnr 5560359555

Vår referens
Dokumentreferens Orderref:
ORC0050316202309
Kontrakt: 1406

Fakturadatum 2023-10-03
Fakturans valuta SEK
Betalningsvillkor 30 dagar netto | Dröjsmålsränta 8.00%
Förfallodatum 2023-11-02

Fakturarader (8 styck)

Radnr	Benämning	Anteckning	Levererad kvantitet	À-pris	Summa	Summan inkluderar	Skatt	Orderref /radnr	Följesedel /radnr	Leveransdatum	Artikelnummer
10000	Extra beställning, Fyrspannsgatan 101, 230927		0 EA	0	0.00 SEK		0%	ORC0050316202309			
20000	Extra Stat bev/Väkt. 2023-09-27 15:30-00:30, 9 tim		0 EA	0	0.00 SEK		0%	ORC0050316202309			
30000	Extra Stat bev/Väkt. 2023-09-27 15:30-00:30, 9 tim		0 EA	0	0.00 SEK		0%	ORC0050316202309			
40000	Extra Stat bev/Väk. 2023-09-27 23:30-09:30, 10 tim		0 EA	0	0.00 SEK		0%	ORC0050316202309			
50000	Extra Stat bev/Väk. 2023-09-27 23:30-09:30, 10 tim		0 EA	0	0.00 SEK		0%	ORC0050316202309			
60000	Väktare med bil		38 EA	0	0.00 SEK		25%	ORC0050316202309			353
70000	OB- tillägg A		30 EA	0	0.00 SEK		25%	ORC0050316202309			321
80000	Överenskommet pris		1 EA	16472.28	16472.28 SEK		25%	ORC0050316202309			9900

Fakturans mervärdesskatter

Skattesats	Skattebelopp	Skattepliktigt belopp	Ev undantagsorsak
25%	4118.07	16472.28	
0%	0.00	0.00	Ingen moms

Totalbelopp

Summa radbelopp	Fakturerat belopp exkl moms	Mervärdesskatt	Beloppsutjämning	Fakturan totalt (inkl mervärdesskatt)
16472.28	16472.28	4118.07	-0.35	20590.00

Denna faktura kan betalas till:

Bankgiro
59661371

Ange vid betalning via BG
16549180

Företagets säte

Organisationsnummer
5562568138

Momsregistreringsnummer
SE556256813801

Skatteinformation
Godkänd för F-skatt

Konto(IBAN)
SE2791900000091953469037

Bank
DNBASESX

Ange vid betalning till detta konto
16549180

Konto(BIC)
91953469037

Bank

Ange vid betalning till detta konto

Denna fakturabild är baserad på ett elektroniskt fakturadokument som presenteras genom ett XSL-stylesheet. Version av stylesheet är 1.11

HEMLIG

Faktura

Fakturanummer 44013828

Säljare

ICA Supermarket Hässelbytorg
(PartsID:5569602419)
Hässelby Torg 18
16555 Hässelby

Kontaktuppgifter
Kontakt: kontakt.affarsservice@ica.se alt Tele 021- 19 3500
Telefon: 08383535

Köpare

AB Stockholmshem
(PartsID:5560359555)
Kund ID STH 216
10642 STOCKHOLM

Leveransadress

Fakturameddelande

sv 300 BA1761 false 2 true 14840 6f327b13-e6d1-43fc-9bb8-b0ac011caada Önskar du att få din faktura på mail? Kontakta: pdf.butikskund@ica.se OBS! Butiksnamn och kundnummer måste finnas med i mailet. Bifoga gärna din faktura! Kundnummer: 1957574534
Fakturan har bilaga

Beställarreferens	1749	**Vår referens**		**Fakturadatum**	2023-10-31
Beställarreferens2		**Dokumentreferens**		**Fakturans valuta**	SEK
Ert VAT-nummer	SE556035955501	**Leveransdatum**	2023-10-03	**Betalningsvillkor**	20 dagar från fakturadatum | Dröjsmålsränta %
Ert organisationsnr	5560359555			**Förfallodatum**	2023-11-20

Fakturarader (1 styck)

Radnr	Benämning	Anteckning	Levererad kvantitet	À-pris	Summa	Summan inkluderar	Skatt	Orderref /radnr	Följesedel /radnr	Leveransdatum	Artikelnummer
1	Varuinköp 12%	Handläggare: kontakt.affarsservice@ica.se alt Tele 021- 19 3500 BuyerReference: 1749 ReceiptNumber: 7147 PersonalIdentity: 920912**** Slutdatum: 2023-10-03 Totalt avdragen rabatt för detta köp: 53,10 SEK Tax amount: 22.06	1 EA	183.84	183.84 SEK		12.00%				KAV12

Rabatter och avgifter

Typ	Orsak	Belopp	Underlag för beräkning	Skatteinformation
Avgift	AVGIFT	50.00		25.00%

Fakturans mervärdesskatter

Skattesats	Skattebelopp	Skattepliktigt belopp	Ev undantagsorsak
25.00%	12.50	50.00	
12.00%	22.06	183.84	

Totalbelopp

Summa radbelopp	Fakturerat belopp exkl moms	Mervärdesskatt	Beloppsutjämning	Fakturan totalt (inkl mervärdesskatt)
183.84	233.84	34.56	-0.40	268.00

Denna faktura kan betalas till:

Bankgiro
51819191

Ange vid betalning via BG

Företagets säte

Organisationsnummer
5569602419

Momsregistreringsnummer
SE556960241901

Skatteinformation
Godkänd för F-skatt

Denna fakturabild är baserad på ett elektroniskt fakturadokument som presenteras genom ett XSL-stylesheet. Version av stylesheet är 1.11

Faktura 4, 2024-03-06 10:00 diarienr: 5000-K1204392-23 900

HEMLIG

Orderdatum 2023-10-03

Kvittonummer 7147

Antal	Enhet	Benämning	Pris	Belopp
8,00	st	Kardemummaknut	8,93 kr/st	71,43
2,00	st	Kardemummaknut	11,56 kr/st	23,13
9,00	st	Kanelbulle	8,93 kr/st	80,36
1,00	st	Kanelbulle	8,93 kr/st	8,93
		Sparat via rabatter och erbjudanden		-47,41
			Totalt	**183,84 SEK**

Alla belopp är exklusive moms

HEMLIG

Fakturanr	Fakturadatum	
69404	**2023-10-20**	Sida 1 av 1

FAKTURA

AB Stockholmshem
Kund ID STH216
BOX 90111
12021 Stockholm

Kundnr	**3083**		
Er referens	**AO747296**	Betalningsvillkor	**30 Dagar**
Vår referens	**Kerstin Forsberg**	Förfallodatum	**2023-11-19**
		Plusgiro	**620 98 23-1**
Meddelande		Betalningsreferens	**69404**
objekt 06425292		***Ange alltid detta nummer vid betalning***	
Ladan Odaway			

Produktnr	Produktnamn	Antal	Enhet	Pris	Belopp
1145 - SH Hässelby					
1007	städning 26-27/9. Parkeringen vid Fyrspanns 87-107 efter sprängningen. 2023-09-26 - 2023-09-26	33,00		284,00	9 372,00

Netto	9 372,00
Moms 25,00%	2 343,00
Öresavr	0,00
ATT BETALA (SEK)	**11 715,00**

Anmärkningar mot denna faktura skall ske senast 8 dagar efter mottagandet. Dröjsmålsränta + 14 %

Adress	Telefon	Bankgiro	
Skurgubben Städservice AB	08-7420100	5141-8929	556552-6315
Pepparvägen 27		Plusgiro	
123 56 Farsta		620 98 23-1	SE556552631501
web-adress			Godkänd för F-skatt
info@skurgubben.com			

Scan ID: 146823167|Arrivad: 2023-10-20 15:41|Source: Public Email|From: info@skurgubben.com|To: fakturor.stockholm@pdf.scancloud.se|Subject: Faktura från Skurgubben Städservice AB|

HEMLIG

Faktura

Fakturanummer 19560

Säljare

Struktursanering Sverige AB
(PartsID:7365568143624)
Box 32044
12611 Stockholm

Köpare

AB Stockholmshem
(PartsID:7365560359559)
Box 9003
10271 STOCKHOLM

Fakturameddelande

Fakturan har bilaga
Fakturan har bilaga

Kontaktuppgifter
Kontakt: Nicklas Kruse
Telefon: 08391580
E-post: nicklas.kruse@struktursanering.se

Leveransadress

Beställarreferens	AO751119	**Vår referens**		**Fakturadatum**	2023-12-02
Beställarreferens2		**Dokumentreferens**		**Fakturans valuta**	SEK
Ert VAT-nummer	SE556035955501	**Leveransdatum**	2023-12-02	**Betalningsvillkor**	30 Days
Ert organisationsnr	5560359555			**Förfallodatum**	2024-01-01

Fakturarader (1 styck)

Radnr	Benämning	Anteckning	Levererad kvantitet	À-pris	Summa	Summan inkluderar	Skatt	Orderref /radnr	Följesedel /radnr	Leveransdatum	Artikelnummer
1	Enligt prislista		1.00 EA	2400.00	2400.00 SEK		25%				1068

Fakturans mervärdesskatter

Skattesats	Skattebelopp	Skattepliktigt belopp	Ev undantagsorsak
25%	600.00	2400.00	

Totalbelopp

Summa radbelopp	Fakturerat belopp exkl moms	Mervärdesskatt	Beloppsutjämning	Fakturan totalt (inkl mervärdesskatt)
2400.00	2400.00	600.00		3000.00

Denna faktura kan betalas till:

Bankgiro
6614028

Ange vid betalning via BG
1956077

Företagets säte

Organisationsnummer
5568143621

Momsregistreringsnummer
SE556814362101

Skatteinformation
Godkänd för F-skatt

Denna fakturabild är baserad på ett elektroniskt fakturadokument som presenteras genom ett XSL-stylesheet. Version av stylesheet är 1.11

HEMLIG

STRUKTUR SANERING

AAA Struktursanering Sverige AB
Org.nr 556814-3621
Högsta kreditvärdighet
© Bisnode 2020

Faktura

Fakturanummer	Kundnummer	Fakturadatum	Sida
19560	1742	2023-12-02	1

Avfuktning - fuktutredning – fuktmätning - krypgrundsinstallationer
Mögelsanering – sanering av brandskador – asbest & PCB sanering
Rivning av fukt/vattenskador

Faktureringsadress
AB Stockholmshem

Box 9003
102 71 STOCKHOLM

Ert orgnr 556035-9555
Ert VAT nr
Er referens AO751119
Ert ordernummer

Betalningsvillkor 30 dagar netto
Förfallodatum 2024-01-01
Vår referens Nicklas Kruse

Nummer	Benämning	Antal	Enhet	Pris	Rabatt %	Belopp
	Beställare: Henrik Karlsson					
	Projektnummer ST2023-001398					
	Fyrspannssgatan 103, lgh 06420020					
	Undersökningar av fuktskador, rapportskrivning samt förslag på åtgärder.					
1068	Enligt prislista	1,00		2 400,00		2 400,00

Dröjsmålsränta: Enligt räntelagen

Momsunderlag

Moms 25%	2 400,00
Moms 12%	
Moms 6%	

Expeditionsavgift	
Frakt	
Belopp före moms	2 400,00
Moms	600,00
Öresutjämning	
Summa att betala	**3 000,00**

Struktursanering Sverige AB
Box 32044
126 11 Stockholm

Telefon 08-391580
E-post nicklas.kruse@struktursanering.se
Hemsida www.struktursanering.se

Bankgiro 661-4028
Godkänd för F-skatt
Stockholm
Momsregnr/VAT-nr SE556814362101

HEMLIG

Faktura

Fakturanummer 74450

Säljare

HRB Service AB
(PartsID:5569929630)
Lyftkransvägen 3
Lyftkransvägen 3
14250 Skogås

Kontaktuppgifter
Kontakt: Jonathan Palmberg
E-post: info@hrbservice.se

Köpare

AB Stockholmshem
(PartsID:7365560359559)
BOX 9003
Box 90111
10271 STOCKHOLM

Leveransadress
BOX 9003
879JP23
10271 STOCKHOLM

Fakturameddelande

Beställarreferens	3216015460	**Vår referens**		**Fakturadatum**	2023-10-27
Beställarreferens2		**Dokumentreferens**	Orderref: 3216015460	**Fakturans valuta**	SEK
Er kontakt	3216015460 E-post: leverantorsfakturor@stockholmshem.se			**Betalningsvillkor**	30 Dagar
Ert VAT-nummer	SE556035955501			**Förfallodatum**	2023-11-26
Ert organisationsnr	5560359555				

Fakturarader (3 styck)

Radnr	Benämning	Anteckning	Levererad kvantitet	À-pris	Summa	Summan inkluderar	Skatt	Orderref /radnr	Följesedel /radnr	Leveransdatum	Artikelnummer
1	Aconto 1 - Upparbetade kostnader avser stämpning, rivning, etablering, säkerställning av byggnad, skalskydd		1.00 EA	500000.00	500000.00 SEK		25%	3216015460			-
2	-		0.00 EA	0.00	0.00 SEK		0%	3216015460			-
3	Underlag redovisas vid slutfakturering		0.00 EA	0.00	0.00 SEK		0%	3216015460			-

Fakturans mervärdesskatter

Skattesats	Skattebelopp	Skattepliktigt belopp	Ev undantagsorsak
25%	125000.00	500000.00	
0%	0	0	N/A

Totalbelopp

Summa radbelopp	Fakturerat belopp exkl moms	Mervärdesskatt	Beloppsutjämning	Fakturan totalt (inkl mervärdesskatt)
500000.00	500000.00	125000.00		625000.00

Denna faktura kan betalas till:

Bankgiro
7352255

Ange vid betalning via BG
7445075

Konto(IBAN)
SE7512000000013070133827

Bank
DABASESX

Företagets säte

Organisationsnummer
5569929630

Ange vid betalning till detta konto
7445075

Momsregistreringsnummer
SE556992963001

Skatteinformation
Godkänd för F-skatt

Denna fakturabild är baserad på ett elektroniskt fakturadokument som presenteras genom ett XSL-stylesheet. Version av stylesheet är 1.11

HEMLIG

Faktura

Fakturanummer 74859

Säljare

HRB Service AB
(PartsID:5569929630)
Lyftkransvägen 3
Lyftkransvägen 3
14250 Skogås

Kontaktuppgifter
Kontakt: Jonathan Palmberg
E-post: info@hrbservice.se

Köpare

AB Stockholmshem
(PartsID:7365560359559)
Kund ID STH216 BOX 90111
Box 90111
12021 Stockholm

Leveransadress
Kund ID STH216 BOX 90111
879JP23
12021 Stockholm

Fakturameddelande

Beställarreferens	3216015460	**Vår referens**		**Fakturadatum**	2023-11-29
Beställarreferens2		**Dokumentreferens**	Orderref: 3216015460	**Fakturans valuta**	SEK
Er kontakt	3216015460 E-post: leverantorsfakturor@stockholmshem.se			**Betalningsvillkor**	30 Dagar
Ert VAT-nummer	SE556035955501			**Förfallodatum**	2023-12-29
Ert organisationsnr	5560359555				

Fakturarader (1 styck)

Radnr	Benämning	Anteckning	Levererad kvantitet	À-pris	Summa	Summan inkluderar	Skatt	Orderref /radnr	Följesedel /radnr	Leveransdatum	Artikelnummer
1	Aconto 2 - Avser upparbetade kostnader gällande rivning, flytt av möbler, konstruktör		1.00 EA	180000.00	180000.00 SEK		25%	3216015460			-

Fakturans mervärdesskatter

Skattesats	Skattebelopp	Skattepliktigt belopp	Ev undantagsorsak
25%	45000.00	180000.00	

Totalbelopp

Summa radbelopp	Fakturerat belopp exkl moms	Mervärdesskatt	Beloppsutjämning	Fakturan totalt (inkl mervärdesskatt)
180000.00	180000.00	45000.00		225000.00

Denna faktura kan betalas till:

Bankgiro	**Ange vid betalning via BG**	**Företagets säte**		
7352255	7485972			
		Organisationsnummer	**Momsregistreringsnummer**	**Skatteinformation**
		5569929630	SE556992963001	Godkänd för F-skatt
Konto(IBAN)	**Bank**	**Ange vid betalning till detta konto**		
SE7512000000013070133827	DABASESX	7485972		

Denna fakturabild är baserad på ett elektroniskt fakturadokument som presenteras genom ett XSL-stylesheet. Version av stylesheet är 1.11

HEMLIG

Stockholmshem
Hyresdebiteringen

Avdrag/rabatt på hyresavin
- enstaka objekt

Den här blanketten avser överenskomna avdrag och rabatter som ska tillföras hyresavin.
Det är bundet till hyresgästen och läggs inte på objektet. Vid uppsägning upphör avdraget/rabatten.

Objektsnummer (8 siffror utan bindestreck):	6420009

Avtalsnummer i Fast2	301589

Namn hyresgäst:	Chanelle Rodriques Ordonez

Ange utförligt vad avdraget eller rabatten avser samt orsak till att det ska tillföras hyresavin.
Ersättning för men i nyttjande rätten. Avser hyresfria månader i ett år pga explosionen på Fyrspannsgatan 101. Ej möjligt att bo i lägenheten under längre tid.

Förklarande text till hyresgästen på avin (max 100 tecken)
Ersättning för men i boendet

Ska rabatten/avdraget belasta ett projekt? Om ja, ange projektnamn och projektnr
Projektnr 17407 Sprägning Fyrspannsgatan 101

Belopp per månad	Hur många hyresperioder ska rabatten gälla? Tex 201912-202005**	Belopp rabatt/avdrag totalt
4279	2023-11-01	51348

Handläggs av	Attest behörig chef
Ladan Odaway Elektroniskt undertecknad av Ladan Odaway Datum: 2023.09.28 16:41:51 +02'00'	
Namnförtydligande	Namnförtydligande
Ladan Odaway	Martin Toller

**Underlagen skall vara Hyresdebiteringen tillhanda senast den sista vardagen innan debitering för aktuell period sker. Tex senast 30 november om rabatten/avdraget ska komma med på avin avseende januari.*

HEMLIG

Stockholmshem
Hyresdebiteringen

Avdrag/rabatt på hyresavin
- enstaka objekt

Den här blanketten avser överenskomna avdrag och rabatter som ska tillföras hyresavin.
Det är bundet till hyresgästen och läggs inte på objektet. Vid uppsägning upphör avdraget/rabatten.

Objektsnummer (8 siffror utan bindestreck):	6420018

Avtalsnummer i Fast2	31009583

Namn hyresgäst:	Hossein Hasani

Ange utförligt vad avdraget eller rabatten avser samt orsak till att det ska tillföras hyresavin.
Ersättning för men i nyttjande rätten. Avser hyresfria månader i ett år pga explosionen på Fyrspannsgatan 101. Ej möjligt att bo i lägenheten under längre tid.

Förklarande text till hyresgästen på avin (max 100 tecken)
Ersättning för men i boendet

Ska rabatten/avdraget belasta ett projekt? Om ja, ange projektnamn och projektnr
Projektnr 17407 Sprägning Fyrspannsgatan 101

Belopp per månad	Hur många hyresperioder ska rabatten gälla? Tex 201912-202005**	Belopp rabatt/avdrag totalt
4142	2023-11-01	49704

Handläggs av	Attest behörig chef
Ladan Odaway (Elektronisk underskrift av Ladan Odaway, Datum: 2023.09.28 17:19:39 +02'00')	
Namnförtydligande	Namnförtydligande
Ladan Odaway	Martin Toller

**Underlagen skall vara Hyresdebiteringen tillhanda senast den sista vardagen innan debitering för aktuell period sker. Tex senast 30 november om rabatten/avdraget ska komma med på avin avseende januari.*

HEMLIG

Stockholmshem
Hyresdebiteringen

Avdrag/rabatt på hyresavin
- enstaka objekt

Den här blanketten avser överenskomna avdrag och rabatter som ska tillföras hyresavin.
Det är bundet till hyresgästen och läggs inte på objektet. Vid uppsägning upphör avdraget/rabatten.

Objektsnummer (8 siffror utan bindestreck):	6420019

Avtalsnummer i Fast2	31009608

Namn hyresgäst:	Takfarinas Yousfi

Ange utförligt vad avdraget eller rabatten avser samt orsak till att det ska tillföras hyresavin.
Ersättning för men i nyttjande rätten. Avser hyresfria månader i ett år pga explosionen på Fyrspannsgatan 101. Ej möjligt att bo i lägenheten under längre tid.

Förklarande text till hyresgästen på avin (max 100 tecken)
Ersättning för men i boendet

Ska rabatten/avdraget belasta ett projekt? Om ja, ange projektnamn och projektnr
Projektnr 17407 Sprägning Fyrspannsgatan 101

Belopp per månad	Hur många hyresperioder ska rabatten gälla? Tex 201912-202005**	Belopp rabatt/avdrag totalt
6523	2023-11-01	78276

Handläggs av	Attest behörig chef
Ladan Odaway Elektroniskt undertecknad av Ladan Odaway Datum: 2023.09.28 17:21:15 +02'00'	
Namnförtydligande	Namnförtydligande
Ladan Odaway	Martin Toller

**Underlagen skall vara Hyresdebiteringen tillhanda senast den sista vardagen innan debitering för aktuell period sker. Tex senast 30 november om rabatten/avdraget ska komma med på avin avseende januari.*

HEMLIG

Stockholmshem
Hyresdebiteringen

Avdrag/rabatt på hyresavin
- enstaka objekt

Den här blanketten avser överenskomna avdrag och rabatter som ska tillföras hyresavin.
Det är bundet till hyresgästen och läggs inte på objektet. Vid uppsägning upphör avdraget/rabatten.

Objektsnummer (8 siffror utan bindestreck):	6420010

Avtalsnummer i Fast2	301590

Namn hyresgäst:	Anita Pilko

Ange utförligt vad avdraget eller rabatten avser samt orsak till att det ska tillföras hyresavin.
Ersättning för men i nyttjande rätten. Avser hyresfria månader i ett år pga explosionen på Fyrspannsgatan 101. Ej möjligt att bo i lägenheten under längre tid.

Förklarande text till hyresgästen på avin (max 100 tecken)
Ersättning för men i boendet

Ska rabatten/avdraget belasta ett projekt? Om ja, ange projektnamn och projektnr
Projektnr 17407 Sprägning Fyrspannsgatan 101

Belopp per månad	Hur många hyresperioder ska rabatten gälla? Tex 201912-202005**	Belopp rabatt/avdrag totalt
4895	2023-11-01	58740

Handläggs av	Attest behörig chef
Ladan Odaway (Elektronisk underskrift av Ladan Odaway, Datum: 2023.09.28 16:44:34 +02'00')	
Namnförtydligande	Namnförtydligande
Ladan Odaway	Martin Toller

**Underlagen skall vara Hyresdebiteringen tillhanda senast den sista vardagen innan debitering för aktuell period sker. Tex senast 30 november om rabatten/avdraget ska komma med på avin avseende januari.*

HEMLIG

Stockholmshem
Hyresdebiteringen

Avdrag/rabatt på hyresavin
- enstaka objekt

Den här blanketten avser överenskomna avdrag och rabatter som ska tillföras hyresavin.
Det är bundet till hyresgästen och läggs inte på objektet. Vid uppsägning upphör avdraget/rabatten.

Objektsnummer (8 siffror utan bindestreck):	6420011

Avtalsnummer i Fast2	1017542

Namn hyresgäst:	Minas Khamas

Ange utförligt vad avdraget eller rabatten avser samt orsak till att det ska tillföras hyresavin.
Ersättning för men i nyttjande rätten. Avser hyresfria månader i ett år pga explosionen på Fyrspannsgatan 101. Ej möjligt att bo i lägenheten under längre tid.

Förklarande text till hyresgästen på avin (max 100 tecken)
Ersättning för men i boendet

Ska rabatten/avdraget belasta ett projekt? Om ja, ange projektnamn och projektnr
Projektnr 17407 Sprägning Fyrspannsgatan 101

Belopp per månad	Hur många hyresperioder ska rabatten gälla? Tex 201912-202005**	Belopp rabatt/avdrag totalt
7197	2023-11-01	86364

Handläggs av	Attest behörig chef
Namnförtydligande	Namnförtydligande
Ladan Odaway	Martin Toller

**Underlagen skall vara Hyresdebiteringen tillhanda senast den sista vardagen innan debitering för aktuell period sker. Tex senast 30 november om rabatten/avdraget ska komma med på avin avseende januari.*

HEMLIG

Stockholmshem
Hyresdebiteringen

Avdrag/rabatt på hyresavin
- enstaka objekt

Den här blanketten avser överenskomna avdrag och rabatter som ska tillföras hyresavin.
Det är bundet till hyresgästen och läggs inte på objektet. Vid uppsägning upphör avdraget/rabatten.

Objektsnummer (8 siffror utan bindestreck):	6420012

Avtalsnummer i Fast2	301592

Namn hyresgäst:	Goran Miladinovic

Ange utförligt vad avdraget eller rabatten avser samt orsak till att det ska tillföras hyresavin.
Ersättning för men i nyttjande rätten. Avser hyresfria månader i ett år pga explosionen på Fyrspannsgatan 101. Ej möjligt att bo i lägenheten under längre tid.

Förklarande text till hyresgästen på avin (max 100 tecken)
Ersättning för men i boendet

Ska rabatten/avdraget belasta ett projekt? Om ja, ange projektnamn och projektnr
Projektnr 17407 Sprägning Fyrspannsgatan 101

Belopp per månad	Hur många hyresperioder ska rabatten gälla? Tex 201912-202005**	Belopp rabatt/avdrag totalt
4149	2023-11-01	49788

Handläggs av	Attest behörig chef
Ladan Odaway (Elektroniskt undertecknad av Ladan Odaway Datum: 2023.09.28 16:55:11 +02'00')	
Namnförtydligande	Namnförtydligande
Ladan Odaway	Martin Toller

**Underlagen skall vara Hyresdebiteringen tillhanda senast den sista vardagen innan debitering för aktuell period sker. Tex senast 30 november om rabatten/avdraget ska komma med på avin avseende januari.*

HEMLIG

Stockholmshem
Hyresdebiteringen

Avdrag/rabatt på hyresavin
- enstaka objekt

Den här blanketten avser överenskomna avdrag och rabatter som ska tillföras hyresavin.
Det är bundet till hyresgästen och läggs inte på objektet. Vid uppsägning upphör avdraget/rabatten.

Objektsnummer (8 siffror utan bindestreck):	6420013

Avtalsnummer i Fast2	31009037

Namn hyresgäst:	Ala Hassan

Ange utförligt vad avdraget eller rabatten avser samt orsak till att det ska tillföras hyresavin.
Ersättning för men i nyttjande rätten. Avser hyresfria månader i ett år pga explosionen på Fyrspannsgatan 101. Ej möjligt att bo i lägenheten under längre tid.

Förklarande text till hyresgästen på avin (max 100 tecken)
Ersättning för men i boendet

Ska rabatten/avdraget belasta ett projekt? Om ja, ange projektnamn och projektnr
Projektnr 17407 Sprägning Fyrspannsgatan 101

Belopp per månad	Hur många hyresperioder ska rabatten gälla? Tex 201912-202005**	Belopp rabatt/avdrag totalt
7740	2023-11-01	92880

Handläggs av	Attest behörig chef
Ladan Odaway — Elektroniskt undertecknad av Ladan Odaway Datum: 2023.09.28 17:09:54 +02'00'	
Namnförtydligande	Namnförtydligande
Ladan Odaway	Martin Toller

**Underlagen skall vara Hyresdebiteringen tillhanda senast den sista vardagen innan debitering för aktuell period sker. Tex senast 30 november om rabatten/avdraget ska komma med på avin avseende januari.*

HEMLIG

Stockholmshem
Hyresdebiteringen

Avdrag/rabatt på hyresavin
- enstaka objekt

Den här blanketten avser överenskomna avdrag och rabatter som ska tillföras hyresavin.
Det är bundet till hyresgästen och läggs inte på objektet. Vid uppsägning upphör avdraget/rabatten.

Objektsnummer (8 siffror utan bindestreck):	6420014

Avtalsnummer i Fast2	21002759

Namn hyresgäst:	Borer Kazemi

Ange utförligt vad avdraget eller rabatten avser samt orsak till att det ska tillföras hyresavin.
Ersättning för men i nyttjande rätten. Avser hyresfria månader i ett år pga explosionen på Fyrspannsgatan 101. Ej möjligt att bo i lägenheten under längre tid.

Förklarande text till hyresgästen på avin (max 100 tecken)
Ersättning för men i boendet

Ska rabatten/avdraget belasta ett projekt? Om ja, ange projektnamn och projektnr
Projektnr 17407 Sprägning Fyrspannsgatan 101

Belopp per månad	Hur många hyresperioder ska rabatten gälla? Tex 201912-202005**	Belopp rabatt/avdrag totalt
7291	2023-11-01	87492

Handläggs av	Attest behörig chef
Ladan Odaway Elektronisk undertecknad av Ladan Odaway Datum: 2023.09.28 17:11:57 +02'00'	
Namnförtydligande	Namnförtydligande
Ladan Odaway	Martin Toller

**Underlagen skall vara Hyresdebiteringen tillhanda senast den sista vardagen innan debitering för aktuell period sker. Tex senast 30 november om rabatten/avdraget ska komma med på avin avseende januari.*

HEMLIG

Stockholmshem
Hyresdebiteringen

Avdrag/rabatt på hyresavin
- enstaka objekt

Den här blanketten avser överenskomna avdrag och rabatter som ska tillföras hyresavin.
Det är bundet till hyresgästen och läggs inte på objektet. Vid uppsägning upphör avdraget/rabatten.

Objektsnummer (8 siffror utan bindestreck):	6420015

Avtalsnummer i Fast2	31012072

Namn hyresgäst:	Malte Heino

Ange utförligt vad avdraget eller rabatten avser samt orsak till att det ska tillföras hyresavin.
Ersättning för men i nyttjande rätten. Avser hyresfria månader i ett år pga explosionen på Fyrspannsgatan 101. Ej möjligt att bo i lägenheten under längre tid.

Förklarande text till hyresgästen på avin (max 100 tecken)
Ersättning för men i boendet

Ska rabatten/avdraget belasta ett projekt? Om ja, ange projektnamn och projektnr
Projektnr 17407 Sprägning Fyrspannsgatan 101

Belopp per månad	Hur många hyresperioder ska rabatten gälla? Tex 201912-202005**	Belopp rabatt/avdrag totalt
4721	2023-11-01	56652

Handläggs av		Attest behörig chef
Ladan Odaway	Elektroniskt undertecknad av Ladan Odaway Datum: 2023.09.28 17:14:05 +02'00'	
Namnförtydligande		Namnförtydligande
Ladan Odaway		Martin Toller

**Underlagen skall vara Hyresdebiteringen tillhanda senast den sista vardagen innan debitering för aktuell period sker. Tex senast 30 november om rabatten/avdraget ska komma med på avin avseende januari.*

HEMLIG

Stockholmshem
Hyresdebiteringen

Avdrag/rabatt på hyresavin
- enstaka objekt

Den här blanketten avser överenskomna avdrag och rabatter som ska tillföras hyresavin.
Det är bundet till hyresgästen och läggs inte på objektet. Vid uppsägning upphör avdraget/rabatten.

Objektsnummer (8 siffror utan bindestreck):	6420016

Avtalsnummer i Fast2	31009249

Namn hyresgäst:	Nibal El Ashour

Ange utförligt vad avdraget eller rabatten avser samt orsak till att det ska tillföras hyresavin.
Ersättning för men i nyttjande rätten. Avser hyresfria månader i ett år pga explosionen på Fyrspannsgatan 101. Ej möjligt att bo i lägenheten under längre tid.

Förklarande text till hyresgästen på avin (max 100 tecken)
Ersättning för men i boendet

Ska rabatten/avdraget belasta ett projekt? Om ja, ange projektnamn och projektnr
Projektnr 17407 Sprägning Fyrspannsgatan 101

Belopp per månad	Hur många hyresperioder ska rabatten gälla? Tex 201912-202005**	Belopp rabatt/avdrag totalt
7365	2023-11-01	88380

Handläggs av	Attest behörig chef
Ladan Odaway Elektroniskt undertecknad av Ladan Odaway Datum: 2023.09.28 17:15:52 +02'00'	
Namnförtydligande	Namnförtydligande
Ladan Odaway	Martin Toller

**Underlagen skall vara Hyresdebiteringen tillhanda senast den sista vardagen innan debitering för aktuell period sker. Tex senast 30 november om rabatten/avdraget ska komma med på avin avseende januari.*

HEMLIG

Stockholmshem
Hyresdebiteringen

Avdrag/rabatt på hyresavin
- enstaka objekt

Den här blanketten avser överenskomna avdrag och rabatter som ska tillföras hyresavin.
Det är bundet till hyresgästen och läggs inte på objektet. Vid uppsägning upphör avdraget/rabatten.

Objektsnummer (8 siffror utan bindestreck):	6420017

Avtalsnummer i Fast2	31012139

Namn hyresgäst:	Norman Fary Chicue Rangel

Ange utförligt vad avdraget eller rabatten avser samt orsak till att det ska tillföras hyresavin.
Ersättning för men i nyttjande rätten. Avser hyresfria månader i ett år pga explosionen på Fyrspannsgatan 101. Ej möjligt att bo i lägenheten under längre tid.

Förklarande text till hyresgästen på avin (max 100 tecken)
Ersättning för men i boendet

Ska rabatten/avdraget belasta ett projekt? Om ja, ange projektnamn och projektnr
Projektnr 17407 Sprägning Fyrspannsgatan 101

Belopp per månad	Hur många hyresperioder ska rabatten gälla? Tex 201912-202005**	Belopp rabatt/avdrag totalt
9474	2023-11-01	113688

Handläggs av	Attest behörig chef
Ladan Odaway Elektroniskt undertecknad av Ladan Odaway Datum: 2023.09.28 17:18:02 +02'00'	
Namnförtydligande	Namnförtydligande
Ladan Odaway	Martin Toller

**Underlagen skall vara Hyresdebiteringen tillhanda senast den sista vardagen innan debitering för aktuell period sker. Tex senast 30 november om rabatten/avdraget ska komma med på avin avseende januari.*

Stockholmshem

SLUTKOSTNADSPROGNOS SKADEPROJEKT

Utskriftsdatum: **xxxx-xx-xx**

Skapad: **2023-11-01**

Projektnummer **17407**
Projektnamn **Omr 064 Sprängning, Fyrspannsgatan 101**
Beställare Henrik Carlsson

Projektledare
Veronica Brasch

		ÅTERSTÅENDE BEDÖMNING	Prognos	Beställt	Fakturerat
	1	Jour / Kringarbeten	150 000 kr	150 000 kr	30 097 kr
	2	Snanering	2 500 000 kr	2 500 000 kr	1 780 000 kr
	3	Återuppbyggnad	9 600 000 kr	5 500 000 kr	0 kr
	4	Projektledning	1 200 000 kr	750 000 kr	235 201 kr
		Moms	3 362 500 kr	2 225 000 kr	511 325 kr
		Personal	750 000 kr		
	5	Men i nyttjanderätten	700 000 kr	1 000 000 kr	813 312 kr
		Självrisk	525 000 kr		
		Försäkringsersättning efter åldersavdrag xx%	-10 000 000 kr		
		SLUTKOSTNADSPROGNOS:	**8 787 500 kr**	**12 125 000 kr**	**3 369 935 kr**
		Förändring mot prognos:		3 337 500 kr	

BUDGET GENOMFÖRANDEBESLUT:	8 793 125 kr
Differens prognos mot genomförandebeslut:	-5 625 kr

Fakturerat:	3 369 935 kr
Återstår att fakturera:	8 755 066 kr

Skapad av Patrik Axberg

HEMLIG

Slutkostnadsprognos Sida 1, 2024-03-06 10:00 diarienr: 5000-K1204392-23 917

HEMLIG

Företag	Belopp	F nr	F datum	Moms	Belopp ink moms	Kommentar
				0 kr	0 kr	
				0 kr	0 kr	
				0 kr	0 kr	
				0 kr	0 kr	
				0 kr	0 kr	
				0 kr	0 kr	
				0 kr	0 kr	
				0 kr	0 kr	
				0 kr	0 kr	
				0 kr	0 kr	
				0 kr	0 kr	
				0 kr	0 kr	
				0 kr	0 kr	
				0 kr	0 kr	
				0 kr	0 kr	
				0 kr	0 kr	
				0 kr	0 kr	
				0 kr	0 kr	
				0 kr	0 kr	
				0 kr	0 kr	
				0 kr	0 kr	
				0 kr	0 kr	
				0 kr	0 kr	
				0 kr	0 kr	
				0 kr	0 kr	

Kostnad	0 kr		
Självrisk		- 525 000 kr	10 prisbasbelopp
Ersättning		**-525 000 kr**	

Slutsumma Stockholmshem 525 000 kr

HEMLIG

1. Jour/ Kringarbeten	FAKTURERAT Belopp	Fakturanr.	Fakturadatum
	30 097 kr		
Avarn	16 472 kr	16549180	2023-10-03
Artur glas	1 620 kr	KF23-27960	2023-09-28
Skurgubben	9 372 kr	69404	2023-10-20
ICA	233 kr	44013828	2023-10-31
Struktursanering	2 400 kr	19560	2023-12-02

HEMLIG

2. Sanering	FAKTURERAT		
	Belopp	Fakturanr.	Fakturadatum
	1 780 000 kr		
HRB	500 000 kr	74450	2023-10-27
HRB	180 000 kr	74859	2023-11-29
HRB	500 000 kr	75253	2023-12-28
HRB	600 000 kr	75610	2024-01-30

HEMLIG

3. Återuppbyggnad	FAKTURERAT		
	Belopp	Fakturanr.	Fakturadatum
	0 kr		

HEMLIG

4. Projektledning	FAKTURERAT		
	Belopp	Fakturanr.	Fakturadatum
	235 201 kr		
Sweco	28 420 kr	300777214	2023-11-13
Sweco	46 060 kr	300780968	2023-12-04
Sweco	39 200 kr	300795887	2024-01-03
Sweco	65 171 kr	300810423	2024-02-07
Sweco	56 351 kr	300810671	2024-02-07

HEMLIG

5. Men i nyttjanderätten	FAKTURERAT Belopp	Fakturanr.	Fakturadatum
	813 312 kr		
.06420009	51 348 kr	till 2024-11-30	
.06420010	58 740 kr	till 2024-11-30	
.06420011	86 364 kr	till 2024-11-30	
.06420012	49 788 kr	till 2024-11-30	
.06420013	92 880 kr	till 2024-11-30	
.06420014	87 492 kr	till 2024-11-30	
.06420015	56 652 kr	till 2024-11-30	
.06420016	88 380 kr	till 2024-11-30	
.06420017	113 688 kr	till 2024-11-30	
.06420018	49 704 kr	till 2024-11-30	
.06420019	78 276 kr	till 2024-11-30	

Polisen

PM

Materiella skador enl Stockholmshem

Signerad av

Signerad datum

Enhet	Diarienr
Region Stockholm, Grova brott 6 PO Sthlm Nord	5000-K1204392-23

Uppgiftslämnare	Datum	Tid
Wiberg, Sofia	2023-12-17	09:18

Beslag verkställt	Material för analys
Nej	Nej

Mottaget	Mottaget datum	Tid

Sätt på vilket uppgift lämnats

Upprättad av
Sofia Wiberg

Uppgiften avser

Uppgift

Samtal med Patrik Axberg Skadeansvarig på Stockholmshem angående materiella skador på Fyrspannsgatan 101 och närliggande fastigheter.

Fyrspannsgatan 101. Enligt Axberg kommer fastigheten inte behöva rivas utan de kommer kunna stadga upp och renovera byggnaden. Förhoppningsvis kommer det vara klart till sommaren.
Kostnad: uppskattas i nuläget till 14 miljoner.
Försäkringsbolag: Sankt Eriks försäkringsbolag.
Stockholmshem har hand om nummer 37-107 på Fyrspannsgatan enligt Axberg.

Fyrspannsgatan 93
En glasruta sprack i ytterglaset på fastigheten mittemot Fyrspannsgatan 101. Boende i lägenheten är antingen Karim Kazaemi i lgh 1101 eller Juan Eleodoro Arenas Medina i lgh 1103 enligt Axberg.

Fyrspannsgatan 99
När en dörr slungades in i badrummet på 101:an och vattenledningarna knäcktes så har vatten runnit in i en lägenhet i porten bredvid. Hon som är boende där är evakuerad. Hennes försäkringsbolag får stå för magasinering och evakuering av möbler enl Axberg och Stockholmshem för skadan. Boende heter Marie Hagudd Wahlkvist och bor i lgh 1102.

Fyrspannsgatan 103
Kaklet har släppt i en lägenhet. Troligen Mariana Fusters lgh 1201.

Polisen

Förhör

Skadeansvarig på Stockholmshem

Signerat av

Signerat datum

Enhet	Diarienr
Region Stockholm, Grova brott 6 PO Sthlm Nord	5000-K1204392-23

Hörd person	Personnummer
Axberg, Patrik Jan Evans	

Den hörde är	ID Styrkt	Ställning till misstänkt - målsägande - vittne
Annan	Nej	Skadeansvarig på Stockholmshem

Tolk

Språk

Ytterligare information om anledning till förhör

Underrättad om misstanke

Samtal med Patrik Axberg Skadeansvarig på Stockholmshem angående materiella skador på
Fyrspannsgatan 101 och närliggande fastigheter.

Underrättad om 12 § FUK	Underrättad om rätt till försvarare	Godtar den försvarare som rätten förordnar	Försvarare/ombud närvarande

Försvarare/ombud önskas

Förhörsledare	Förhörsdatum	Förhör påbörjat	Förhör avslutat
Sofia Wiberg	2024-01-09	13:43	14:05

Förhörsplats	Typ av förhör	Förhörssätt
	RB 23:6	Telefonförhör

Förhörsvittne

Utskrivet av

Berättelse

Förhörsledarens frågor skrivs i kursiv stil och Axbergs svar i normal stil.

Har ni någon uppskattning om skadornas kostnad ännu?
Nej inte än, de är på adressen med konstruktören idag med anledning av att de upptäckt nya skador. Bland annat har man upptäckt att tegelväggen som är i direkt anslutning till detonationen är så skadad att den måste rivas. Man har även upptäckt mer omfattande skador än man tidigare trott högst upp i huset då takbjälklaget lyft i samband med detonationen vilket orsakat stora skador.

Du berättade tidigare om skador i en lägenhet på Fyrspannsgatan 103 där kaklet släppt, Berätta om det.
Vi undersökte om lägenheten fått fuktskador då detta drabbat en annan lägenhet och vi hittade inga fuktskador men däremot hade kaklet troligen skadats av vibrationerna vid detonationen och vi hittade lösa kakelplattor.

Vilken lägenhet gäller detta och vem bor där?
Det är i lägenhet 20, Patricia Komowska.

Uppläst och godkänt

Polisen

PM

Uppskattad kostnad Stockholmshem

Signerad av

Signerad datum

Enhet
Region Stockholm, Grova brott 6 PO Sthlm Nord

Diarienr
5000-K1204392-23

Uppgiftslämnare	Datum	Tid
Wiberg, Sofia	2024-02-20	08:54

Beslag verkställt	Material för analys
Nej	Nej

Mottaget	Mottaget datum	Tid

Sätt på vilket uppgift lämnats

Upprättad av
Sofia Wiberg

Uppgiften avser

Uppgift
Samtal med Patrik Axberg på Stockholmshem. Patrik uppgav att deras uppskattade kostnad efter försäkringsersättning är 8787500 Kronor.
Då har vi fått 10 miljoner åter från försäkringsersättningen genom St:eriks försäkringsbolag berättar Axberg.

Totalt landar kostnaden på ca 19 miljoner kronor.

Polisen

Prognos kostnad Stockholmshem

Signerat av

Signerat datum

Enhet	Diarienr
Region Stockholm, Grova brott 6 PO Sthlm Nord	5000-K1204392-23

Originalhandlingens förvaringsplats	Datum	Tid
	2024-02-20	08:50

Involverad personal	Funktion
Sofia Wiberg	Uppgiftslämnare

Berättelse

Prognos beställt och fakturerat. Detta är ett levande dokument enl Axberg.

Stockholmshem

SLUTKOSTNADSPROGNOS SKADEPROJEKT

Skapad: **11-01-23**

Utskriftsdatum: **xxxx-xx-xx**

Projektnummer **17407**
Projektnamn **Omr 064 Sprängning, Fyrspannsgatan 101**
Beställare Henrik Carlsson

Projektledare
Veronica Brasch

		ÅTERSTÅENDE BEDÖMNING	Prognos	Beställt	Fakturerat
	1	Jour / Kringarbeten	150,000 kr	150,000 kr	30,097 kr
	2	Snanering	2,500,000 kr	2,500,000 kr	1,780,000 kr
	3	Återuppbyggnad	9,600,000 kr		0 kr
	4	Projektledning	1,200,000 kr	750,000 kr	235,201 kr
		Moms	3,362,500 kr	850,000 kr	511,325 kr
		Personal	750,000 kr		
	5	Men i nyttjanderätten	700,000 kr	1,000,000 kr	813,312 kr
		Självrisk	525,000 kr		
		Försäkringsersättning efter åldersavdrag xx%	-10,000,000 kr		
		SLUTKOSTNADSPROGNOS:	**8,787,500 kr**	**5,250,000 kr**	**3,369,935 kr**
		Förändring mot prognos:		-3,537,500 kr	

BUDGET GENOMFÖRANDEBESLUT:	8,793,125 kr
Differens prognos mot genomförandebeslut:	-5,625 kr

Fakturerat:	3,369,935 kr
Återstår att fakturera:	1,880,066 kr

Skapad av Patrik Axberg

HEMLIG

Prognos kostnad Stockholmshem , 2024-02-20 08:50 diarienr: 5000-K1204392-23 928

Polisen

Sedgwick Stockholmshems försäkringsbolag

Signerat av

Signerat datum

Enhet	Diarienr
Region Stockholm, Grova brott 6 PO Sthlm Nord	5000-K1204392-23

Originalhandlingens förvaringsplats	Datum	Tid
	2024-02-16	14:31

Involverade personer	Personnummer/Orgnr	Roll
Aktiebolaget Stockholmshem	16556035-9555	Berörd person

Involverad personal	Funktion
Brita Nääs	Uppgiftslämnare

Berättelse

Svar från Stockholmshems försäkringsbolag efter önskemål om ersättningsanspråk.

Hej Sofia,

Vi handlägger rubricerat skadeärende på uppdrag av AB Stockholmshems försäkringsbolag S:t Erik Försäkrings AB.
S:t Erik Försäkrings AB avstår att framställa ersättningsanspråk i nuläget, eftersom skadan ännu inte är åtgärdad och kostnaden därmed inte är känd. S:t Erik Försäkrings AB kan komma att framställa ersättningsanspråk mot gärningsmän efter att brottmålet har avgjorts.

AB Stockholmshem har en självrisk om 525 000 kr enligt bifogad fil och det är möjligt att de har ett motsvarande anspråk på ersättning.

Med vänlig hälsning / Kind regards,

Magnus Ottoson, LL.M.| Senior Liability Adjuster
Sedgwick Sweden AB

HEMLIG

S:t Erik FÖRSÄKRING

Försäkringsbrev

Utskriftsdatum
2023-02-08

Försäkringsnummer
23E216SE49-45

Försäkringsperiod
2023-01-01 - 2023-12-31

Kundansvarig
Stefan Weinborn

Försäkringstagare
AB Stockholmshem
Box 9003
102 71 Stockholm

Organisationsnummer
556035-9555

Försäkringspremie
Enligt faktura

Försäkringens omfattning	Försäkringsbelopp i KSEK
Extrakostnadsförsäkring	5 000
Hyresförlustförsäkring	5 089 995
Egendomsförsäkring	68 336 836

Självrisk	Belopp i SEK
Extrakostnadsförsäkring	525 000
Hyresförlustförsäkring	525 000
Egendomsförsäkring	525 000

Försäkringsvillkor

Egendomsförsäkring A100:4	A 100:4
Extrakostnads- och hyresförlustförsäkring A 200:5	A 200:5
Undantag för skador till följd av terrorism	S 900:1

Kompletterande information

Medförsäkrade bolag:

Anser AB 556705-9307

Ändring av självrisk:

För försäkringsställe Sälen V10:66, Malung gäller en gemensam självrisk om 1 prisbasbelopp för egendoms- och hyresförlustförsäkringen.

St:Erik Försäkrings AB
Postadress[Postal address] Box 16179, SE-103 24 Stockholm, Sverige
Besöksadress[Visiting address] Benny Fredrikssons Torg 1, Stockholm
Telefon[Telephone] +46 8 508 29 000
E-post[E-mail] info@sterikforsakring.stockholm.se
Org.nr.[org.no] 516401-7948 Momsregnr.[VAT no] SE516401794801

Stockholms stad

Ingår i koncernen
Stockholms Stadshus AB

HEMLIG

S:t Erik FÖRSÄKRING

Utskriftsdatum
2023-02-08

Försäkringsnummer
23E216SE49-45

Gemensam självrisk:

Försäkringen gäller med en gemensam självrisk för egendoms-, hyresförlust- och extrakostnadsförsäkringen.

Självrisk paviljonger inom Stockholms kommun:

Försäkringen gäller med en självrisk om 1 prisbasbelopp per skada.

Hyresförlust- och Extrakostnadsförsäkring:

Ansvarstid 24 månader.

Merkostnad avseende myndighets krav:

Med ändring av punkt 13.1.1 i villkor A 100 gäller försäkringen med ett försäkringsbelopp av 20 MSEK per skada för merkostnad avseende myndighets krav.

Befintlig egendom - Allrisk:

Högsta ersättning: 5 000 000 SEK första risk.

Försäkringen gäller endast i samband med entreprenadarbeten i försäkrad byggnad.

Försäkringen är subsidiär och inkluderar bostadshyresgästs egendom.

Självrisk 10 pbb.

Allriskförsäkring:

Allriskförsäkring enligt punkt 10.13 i villkor A 100 gäller med ett högsta försäkringsbelopp av 10 MSEK per skada.

Oljeskadeförsäkring:

Med ändring av villkor A 100 gäller försäkringen med ett försäkringsbelopp av 5 MSEK per skada avseende oljeskadeförsäkring.

Tillkommande objekt:

Tillkommande fastigheter överstigande 1 000 kvm skall snarast möjligt anmälas till S:t Erik Försäkrings AB.

Revisionsbesiktning:

Elektrisk starkströmsanläggning skall revisionsbesiktigas i enlighet med punkt 11.1.2 i villkor A 100.

St:Erik Försäkrings AB
Postadress[Postal address] Box 16179, SE-103 24 Stockholm, Sverige
Besöksadress[Visiting address] Benny Fredrikssons Torg 1, Stockholm
Telefon[Telephone] +46 8 508 29 000
E-post[E-mail] info@sterikforsakring.stockholm.se
Org.nr.[org.no] 516401-7948 Momsregnr.[VAT no] SE516401794801

Stockholms stad

Ingår i koncernen
Stockholms Stadshus AB

HEMLIG

S:t Erik FÖRSÄKRING

Utskriftsdatum
2023-02-08

Försäkringsnummer
23E216SE49-45

Begränsade försäkringsbelopp:

För försäkringen gäller, utöver i försäkringsbrev och villkor angivna begränsningar, följande begränsningar avseende försäkringsbelopp:

Totalt försäkringsbelopp (loss limit)
3 200 000 KSEK per skada och år

Inom det totala försäkringsbeloppet gäller följande begränsningar (sublimiter):

Storm, översvämning och jordskalv
500 000 KSEK per skada och försäkringsår

Krav som inte ingår i traditionell brand-, inbrott-, vatten- eller maskinförsäkring
500 000 KSEK per skada och försäkringsår

Dessa belopp är gemensamma för samtliga förvaltningar, stiftelser och bolag som har försäkring i S:t Erik Försäkrings AB.

Överlåta försäkringsfordran:

Försäkringstagaren har inte rätt att överlåta försäkringsfordran till tredje man utöver bestämmelserna i Försäkringsavtalslag (2005:104) 9 kap. §§ 1-6.

Prisbasbelopp:

Prisbasbeloppet för 2023 är 52 500 SEK.

St:Erik Försäkrings AB
Postadress[Postal address] Box 16179, SE-103 24 Stockholm, Sverige
Besöksadress[Visiting address] Benny Fredrikssons Torg 1, Stockholm
Telefon[Telephone] +46 8 508 29 000
E-post[E-mail] info@sterikforsakring.stockholm.se
Org.nr.[org.no] 516401-7948 Momsregnr.[VAT no] SE516401794801

Stockholms stad

Ingår i koncernen
Stockholms Stadshus AB

Polisen

Ersättningsanspråk

Folksam

Signerat av

Signerat datum

Enhet
Region Stockholm, Grova brott 6 PO Sthlm Nord

Diarienr
5000-K1204392-23

Person som yrkar ersättning	Personnummer/Orgnr	Roll
Folksam Ömsesidig Sakförsäkring	16502006-1619	Målsägande

Övertagare av anspråk

Brott som föranlett yrkandet	Datum
Grov allmänfarlig ödeläggelse, Fullbordat	2024-03-11

Talan önskas förd av åklagare
Nej

Ersättningsyrkande i kronor
234628

Preciserat yrkande

För ärendenummer FF078441656S (Rodriguez Ordonnez) 23 937 kr.

För ärendenummer FF078491594S (Miladinovic) 25 389 kr.

För ärendenummer FF078441680S (Kazemi) 70 351 kr.

För ärendenummer FF078484722S (El Ashour) 55 569 kr.

För ärendenummer FF078441557S (Chicue Rangel) 41 387 kr.

För ärendenummer FF079872180S (Amparo Nunez) 17 995 kr.

För ärendenummer FF078441417S (Yousfi) 70 125 kr.

HEMLIG

Sofia Wiberg

Från: Sofia Malmström <sofia.malmstrom@folksam.se>
Skickat: den 22 mars 2024 14:10
Till: Sofia Wiberg
Ämne: Sv: fyrspannsgatan 101

Uppföljningsflagga: Följ upp
Flagga: Har meddelandeflagga

Detta är ett meddelande från en extern avsändare. Öppna inte länkar och bilagor om du är osäker på innehållet.

Hej

Förstår att åklagaren vill ha mycket underlag.
Vi kan i nuläget inte presentera mer underlag än vi tidigare gjort.
Våra skadeärenden är långt ifrån slutreglerade och vi kommer ha kostnader som ingen hanterar i krav om vi tar hjälpåklagaren nu.

Vi får i detta ärende tacka nej till att åklagaren för vår talan.

Mvh

Sofia Malmström
Gruppchef Boende Besiktning

08-[redacted]77 31
[redacted]5 230
Sofia.malmstrom@folksam.se

Folksam
Bohusgatan 14
106 60 Stockholm
www.folksam.se

Folksam

Folksam är ett kundägt företag. Vi erbjuder försäkringar och pensionssparande.
Nästan varannan svensk är försäkrad hos Folksam och vi är en av Sveriges största kapitalförvaltare.
Vår vision är att våra kunder ska känna sig trygga i en hållbar värld.

Från: sofia.[redacted]@polisen.se <sofia.[redacted]@polisen.se>
Skickat: den 21 mars 2024 07:17
Till: Sofia Malmström <sofia.malmstrom@folksam.se>
Ämne: SV: fyrspannsgatan 101

Du får inte e-post ofta från sofia[redacted]@polisen.se. Se varför det här är viktigt.

OBS! E-postmeddelandet kommer från en avsändare utanför organisationen. Klicka inte på länkar/bilagor om avsändaren är okänd.

Hej!
Jag har mailat er den 5/3, den 11/3 samt talat med dig i telefon den 14/3 men har ännu inte emottagit det efterfrågade underlaget.
Ni har inkommit med en översikt över både utbetalda belopp och kommande belopp.
Önskar ni att åklagaren för talan rörande någon/några av de ersättningar ni har betalat ut?

HEMLIG

Om ja behöver ni veta att åklagaren bara kan föra talan rörande uppkomna (ej framtida) kostnader samt inkomma med ett underlag kring varje kostnad de drabbats av i form av fakturaunderlag ex vis.
Här ska även avdrag för ev självrisk framgå. Åklagaren önskar även att ni inkommer med ett skriftligt besked om att ni önskar att åklagaren för er talan.

Åklagaren meddelar även att han inte kommer att föra något bolags talan om han inte får in ovan underlag snarast.

Med vänlig hälsning
Sofia Wiberg

Polisen

[redacted]

Från: Sofia Malmström <sofia.malmstrom@folksam.se>
Skickat: den 20 februari 2024 12:38
Till: Sofia Wiberg <sofia[redacted]@polisen.se>
Ämne: Sv: fyrspannsgatan 101

> Detta är ett meddelande från en extern avsändare. Öppna inte länkar och bilagor om du är osäker på innehållet.

Hej Sofia

Nu har jag gått listan med alla drabbade kunder på Fyrspannsgatan 101.
I bifogat dokument ser du vilka kostnader vi haft och vilka kostnader vi uppskattar att få i respektive försäkringsärende.
Om du önskar ytterligare information från mig så hör av dig 😊

Mvh
Sofia Malmström

Från: sofia.[redacted]@polisen.se <sofia.[redacted]@polisen.se>
Skickat: den 15 februari 2024 09:54
Till: Sofia Malmström <sofia.malmstrom@folksam.se>
Ämne: fyrspannsgatan 101

> Du får inte e-post ofta från sofia[redacted]@polisen.se. Se varför det här är viktigt.

OBS! E-postmeddelandet kommer från en avsändare utanför organisationen. Klicka inte på länkar/bilagor om avsändaren är okänd.

Hej Sofia!
Här kommer de personer vi pratade om innan.

HEMLIG

		Försäkringsbolag
Irene Ekelund	[redacted]	Folksam
Rodriguez Ordonnez		Folksam
Aleman Adino Ricardo		Folksam
Goran Miladinovic		Folksam
Mohammed Khalid Fadhil		Folksam
Borer Kazemi		Folksam
Nibal El Ashour		Folksam
Chicue Rangel, Norman Fary		Folksam
Amparo Nunes		Folksam
Takfarinas Yousfi		Folksam
Arenas Medina, Juan Elod...		Folksam
Vondra Dejana		Folksam
Panic, Zoran		Folksam
Bohlin Keelyn, Kimmy		

Med vänlig hälsning
Sofia Wiberg

Polisen

[redacted]

Polisen

Folksam ersättningsanspråk maskerad

Signerat av

Signerat datum

Enhet	Diarienr
Region Stockholm, Grova brott 6 PO Sthlm Nord	5000-K1204392-23

Originalhandlingens förvaringsplats	Datum	Tid
	2024-03-11	13:15

Involverade personer	Personnummer/Orgnr	Roll
Folksam Ömsesidig Sakförsäkring	16502006-1619	Berörd person

Involverad personal	Funktion
Brita Nääs	Uppgiftslämnare

Berättelse

Personnummer på inblandade är maskerat.

HEMLIG

		Försäkringsbolag
Irene Ekelund	[redacted]	Folksam
Rodriguez Ordonnez		Folksam
Aleman Adino Ricardo		Folksam
Goran Miladinovic		Folksam
Mohammed Khalid Fadhil		Folksam
Borer Kazemi		Folksam
Nibal El Ashour		Folksam
Chicue Rangel, Norman Fary		Folksam
Amparo Nunes		Folksam
Takfarinas Yousfi		Folksam
Arenas Medina, Juan Elod...		Folksam
Vondra Dejana		Folksam
Panic, Zoran		Folksam

Nedan personer har vi inga krav/anspråk för att lämna till åklagaren.

Irene Ekelund har ingen hemförsäkring hos oss sen April -23

Ricardo Aleman Andino har hemförsäkring hos oss, men har inte anmält anspråk.

Mohammed Khalid Fadil, har hemförsäkring hos oss men har inte anmält anspråk . Finns en anmälan för personskador med inget utbetalat i ärendet då kund inte återkommit med anspråk för kostnader.

Arenas Juan Medina, har hemförsäkring hos oss men har inte anmält anspråk.

Dejana Vondra, denna person har aldrig haft hemförsäkring i Folksam. Är inte heller sammankopplad som medförsäkrad till någon annan försäkringstagare hos oss.

Panic Soran har en hemförsäkring hos oss men har inte anmält något anspråk

Personerna nedan har anmält anspråk till Folksam:

Chanell Rodriguez Ordonnez, Ärendenummer FF078441656S- Hennes hyreskontrakt upphörde 31/1. Utbetalad ersättning för skadat lösöre 10 000 kr, Ersättning hyra för ersättningsbostad 7 500 kronor, Kostnad sanering lösöre 6 437. **Totalt 23 937 kronor**

Inga ytterligare utbetalningar väntas från oss för denna kund.

Goran Miladinovic, Ärendenummer FF078491594S,- Vi har utbetalat 1 000 kr för skadat lösöre, 1 900 kronor ersättning hyra av ersättningsbostad, 22 489 kronor för hantering av lösöre som sanering samt flytt. **Totalt utbetalat belopp 25 389 kronor.**

Förväntade betalningar framöver är löpande hyreskostnad 380 kronor/mån fr april sept= 2 280 kr samt löpande kostnad magasinering ca 2 000 kr/mån * 6 mån= 12 000 kr, återflytt av egendom från magasin ca 10 000 kronor, ersättning för skadat lösöre 10 000 kronor. **Summa förväntade kostnader= 34 280 kronor**

Borer Kazemi, Ärendenummer FF078441680S Vi har lämnat ersättning för skadat livsmedel 1 500 kronor, Hantering lösöre 5 347 kronor, 63 504 kronor för annat boende, **Totalt 70 351 kronor**,

HEMLIG

Förväntade kostnader framöver, Annat boende tom september 38 545 kronor, sanering lösöre ca 15 000 kronor. **Summa förväntade kostnader: 53 545 kronor**

Nibal El Ashour- Ärendenummer FF078484722S, Vi har haft kostnader för annat boende 49 250 kronor, kostnad för hantering lösöre 6 319 kronor, Summa: 55 569 kronor

Förväntade kostnade, Annat boende tom sept (6 mån ytterligare) 59 100 kronor, kostnad för hantering/sanering lösöre ca 15 000 kronor Summa: 74 100 kronor

Norman Fary, Chicue Rangel Ärendenummer: FF078441557S, Vi har utbetalat ersättning för skadat lösöre 2 200 kronor, ersättning för annat boende 32 745 kronor, Merkostnader tex taxi till hotell 1 582 kronor, Hantering lösöre 4 860 kronor. Totalt utbetalat belopp: 41 387 kronor

Förväntade betalningar framöver är kostnad för sanering/hantering lösöre, ca 15 000 kronor, **Summa: 15 000 kronor**

Amparo Nunez, Ärendenummer FF079872180S Ej bosatt på adressen, Särbo med Norman Fary, anmält stöld av smycken ur bostaden då den stått olåst på skadenatten. **Utbetalat belopp 17 995 kronor**

Takfarinas Yousfi Ärendenummer: FF078441417S, Vi har haft kostnader för annat boende 63 395 kronor, Kostnad för hantering lösöre 4 930 kronor, skadat lösöre 1 800 kronor. Totalt utbetalat belopp: 70 125 kronor.

Förväntade kostnder, Annat boende i 6 mån (tom sept) 76 074 kronor, Hantering/ Sanering lösöre ca 15 000 kronor. Summa: 91 074 kronor

Polisen

Ersättningsanspråk

Försäkringsbolag Tre kronor

Signerat av

Signerat datum

Enhet	Diarienr
Region Stockholm, Grova brott 6 PO Sthlm Nord	5000-K1204392-23

Person som yrkar ersättning	Personnummer/Orgnr	Roll
Tre Kronor Försäkring Ab	16516406-0369	Målsägande

Övertagare av anspråk

Brott som föranlett yrkandet	Datum
Grov allmänfarlig ödeläggelse, Fullbordat	2024-02-15

Talan önskas förd av åklagare
Ja

Ersättningsyrkande i kronor
16160

Preciserat yrkande
16160 kronor för kostnad för utbetalning av ersättning till försäkringstagare (13500 kronor) samt för magasinering av bohaget hos saneringsföretag.

Försäkringstagare Marie Hagudd Wahlkvist.

Försäkringsbolaget ger åklagaren fullmakt att vid behov justera beloppet.

HEMLIG

BELFOR

FAKTURA

Original

Fakturadatum	Kundnr	Fakt.nr
2023-12-31	**597089**	**2310547**

Lev.adress
Fyrspannsgatan 99, Hässelby

Tre Kronor Försäkring AB

Lokalservice
106 60 STOCKHOLM

Lev. datum
231117

Ert ordernr	Projektnr	Märke
860951-003	603043,01	

Er referens	Vår referens	Betalningsvillkor	Förfallodag
Per Westerlund	Jonna Nyberg	30 dagar	2024-01-30

Specifikation		Antal	Enh	A-pris	Belopp
Pack och evak av lösöre Arbetet utfört 231120-231122					
Möblering		54,00	m²	370,00	19 980,00
Servicebil (km)		30,00		9,00	270,00
Moms 25.00% på	20 250,00				5 062,00

OBS! Nytt bankgironummer!

Dröjsmålsränta debiteras med referensränta + 8%.
Anmärkning på denna faktura skall vara oss tillhanda inom 8 dagar.

Netto	**20 250,00**
Moms totalt	**5 062,00**
Att betala	**25 312,00**

Momsregistreringsnr: SE556076189101
Företaget är godkänt för F-skatt
Företagets säte är Stockholm

Iban-nr SE5695000099603400129916
Swiftadress NDEASESS

Region
BELFOR Sweden AB
Box 42116
126 14 Stockholm

Telefon
010-2770100
Telefax

Bankgiro
5883-5356
Org.nr
556076-1891

Hemsida
www.belfor.se
Emailadress
ekonomi@belfor.se

HEMLIG

20240227.03.6.021406

BELFOR

FAKTURA

Original

Fakturadatum	Kundnr	Fakt.nr
2023-12-31	597089	2310547

Lev.adress
Fyrspannsgatan 99, Hässelby

Tre Kronor Försäkring AB

Lokalservice
106 60 STOCKHOLM

Lev. datum
231117

Prel

Ert ordernr	Projektnr	Märke
860951-003	603043.01	

Er referens	Vår referens	Betalningsvillkor	Förfallodag
Per Westerlund	Jonna Nyberg	30 dagar	2024-01-30

Specifikation		Antal	Enh	A-pris	Belopp
Pack och evak av lösöre Arbetet utfört 231120-231122					
Möblering		54,00	m²	370,00	19 980,00
Servicebil (km)		30,00		9,00	270,00
Moms 25.00% på	20 250,00				5 062,00

OBS! Nytt bankgironummer!

Dröjsmålsränta debiteras med referensränta + 8%
Anmärkning på denna faktura skall vara oss tillhanda inom 8 dagar

Netto	20 250,00
Moms totalt	5 062,00
Att betala	25 312,00

Momsregistreringsnr: SE556076189101
Företaget är godkänt för F-skatt
Företagets säte är Stockholm

Iban-nr SE5695000099603400129916
Swiftadress NDEASESS

Region
BELFOR Sweden AB
Box 42116
126 14 Stockholm

Telefon
010-2770100
Telefax

Bankgiro
5883-5356
Org.nr
556076-1891

Hemsida
www.belfor.se
Emailadress
ekonomi@belfor.se

HEMLIG

Från: Per Westerlund
Till: Sofia Wiberg
Ärende: 860951-003
Datum: den 15 februari 2024 12:34:49

Detta är ett meddelande från en extern avsändare. Öppna inte länkar och bilagor om du är osäker på innehållet.

Informationsklass: Intern

Hej

Vi ber åklagaren föra vår talan i målet.

Tre Kronor har utbetalt 13.500 kr i ersättning till vår försäkringstagare med anledning av brott. Vårt ersättningskrav är 16.160 kr för vi har en kostnad för magasinering av bohaget hos saneringsföretag som heter Belfor på den misstänkte.

Vi har ersatt evakueringsboende till vår kund & magasinering av bohaget.

Vår försäkringstagare Marie Hagudd Wahlkvist.

Vi ger åklagaren fullmakt att vid behov justera beloppet.

Tre Kronor Försäkring AB är inte momsredovisningsskyldigt.

Mvh

Per Westerlund
Skadereglerare

per.westerlund@3kronor.se
019-6766527

Tre Kronor Försäkring AB
Box 24
701 40 ÖREBRO

Tre Kronor

HEMLIG

[redacted]

Från: Per Westerlund [redacted]
Skickat: den 15 februari 2024 12:35
Till: [redacted]
Ämne: 860951 003

Detta är ett meddelande från en extern avsändare. Öppna inte länkar och bilagor om du är osäker på innehållet.

Informationsklass: Intern

Hej

Vi ber åklagaren föra vår talan i målet.

Tre Kronor har utbetalt 13.500 kr i ersättning till vår försäkringstagare med anledning av brott.
Vårt ersättningskrav är 16.160 kr för vi har en kostnad för magasinering av bohaget hos saneringsföretag som heter Belfor på den misstänkte.

Vi har ersatt evakueringsboende till vår kund & magasinering av bohaget.

Vår försäkringstagare Marie Hagudd Wahlkvist.

Vi ger åklagaren fullmakt att vid behov justera beloppet.

Tre Kronor Försäkring AB är inte momsredovisningsskyldigt.

Mvh

Per Westerlund
Skadereglerare

per.westerlund@3kronor.se
019 6766527

Tre Kronor Försäkring AB
Box 24
701 40 ÖREBRO

Tre Kronor

Polisen

PM

Målsägande fordonsägare XKE589

Signerad av

Signerad datum

Enhet	Diarienr
Region Stockholm, Grova brott 6 PO Sthlm Nord	5000-K1204392-23

Uppgiftslämnare	Datum	Tid
Nääs, Brita	2023-12-13	10:15

Beslag verkställt	Material för analys
Nej	Nej

Mottaget	Mottaget datum	Tid

Sätt på vilket uppgift lämnats

Upprättad av
Brita Nääs

Uppgiften avser

Uppgift
I samband med identifiering av målsägande för ärendet upptäcktes att fordonsägare Keijo Puranen Lindgren har anmält skador på sin bil i samband med explosionen. Den polisanmälan, K1235833-23, är nedlagd, men eftersom Keijo är att anse som målsägande för den allmänfarliga ödeläggelse som explosionen orsakat så förs han upp som målsägande i detta ärende, K1204392-23.

Keijos tidigare anmälan förs upp som bilaga till detta PM.

I tjänst
Pa Brita Nääs.

Bilaga

Anmälan K1235833-23

Bilaga till PM 2023-12-13 10:15, diarienr 5000-K1204392-23

Beskrivning

Personuppgifter till målsäganden maskerad av pa Nääs 2023-12-13.

Polisen

HEMLIG

Huvudanmälan

5000-K1235833-23

Anmälningsuppgifter

Anmälningsdatum: 2023-10-02 15:08
Anmälningssätt: Kontaktcenter

Enhet: 5200PEPCP1, PKC-grupp 1 Rgn Mitt
Anmälningsansvarig: Lärk, Cornelia

Brott/Händelse

Brott/Benämning: Skadegörelse
Variant: Skadegörelse
Brottsform: Fullbordat
Rubricering: Skadegörelse

Brottskod: 1201

Fyrspannsgatan, Hässelby

Områdeskod: 23D1400802250332

Måndag 2023-09-25

Misstänkta personer:

Övriga aktörer:

Lindgren, Keijo Kalevi — Målsägande

Fritext

BROTTET
Okänd gärningsperson har skadat målsägare Keijos bil XKE589.

OMSTÄNDIGHETER
I samband med explosionen på Fyrspannsgatan tog Keijos bil XKE589 skada.

SKADOR
Vindrutan krossades, instrumentpanelen tog skada och det är lackskador från glassplitter.

ERSÄTTNINGSYRKANDE
Preciseras senare.

Fordon

Registreringsnummer: XKE589
Chassinummer/Ramnummer/Tillverkningsnummer: WF0WXXGCDW5E42827
Fordonsslag: Personbil
Fabrikat/modell: Ford da3 focus
Färg: Ljusblå

Nationalitet: Sverige
Fordonsår: 2005
Involverade personer:
Lindgren, Keijo Kalevi
Målsägande, Ägare

Målsägande

Senaste kontroll mot folkbokföringen: 2023-10-02 Skyddad personuppgift: Nej

Lindgren, Keijo Kalevi [redacted]
[redacted]
Tolkbehov: Nej
Tilltalsnamn: Keijo
Tfn.mobil: [redacted]
Medborgarskap i: Sverige
Födelseland: Sverige

Brottsofferinformation

Målsägaren har informerats enligt 13a§ förundersökningskungörelsen:
Målsägaren vill ha information enligt 13b§ om vad som händer i ärendet: Nej
Målsägaren önskar kontakt med brottsofferstödjande verksamhet: Nej
Information har lämnats om målsägandebiträde:
Önskemål:

Information har lämnats om kontaktförbud:
Målsäganden begär kontaktförbud: - - :
Mottagen av: Ansökan upprättad av: Referens:
Anhörig/kontaktperson:

Beslut om förundersökning

Datum: 2023-10-02 Beslut av: Jaakola, Joacim
Förundersökning inleds
Det finns anledning att anta att brott som hör under allmänt åtal har förövats.

Polisen

Ersättningsanspråk

Svedea

Signerat av

Signerat datum

Enhet
Region Stockholm, Grova brott 6 PO Sthlm Nord

Diarienr
5000-K1204392-23

Person som yrkar ersättning	Personnummer/Orgnr	Roll
Svedea Ab	16556786-1678	Målsägande

Övertagare av anspråk

Brott som föranlett yrkandet	Datum
Grov allmänfarlig ödeläggelse, Fullbordat	2024-03-06

Talan önskas förd av åklagare
Ja

Ersättningsyrkande i kronor
6692

Preciserat yrkande
6692 för vindrutebyte på personbil XKE589.

HEMLIG

Sofia Wiberg

Från: Bilskador <bilskador@svedea.se>
Skickat: den 21 mars 2024 14:52
Till: Sofia Wiberg
Ämne: Sv: Skadeärende PB23-8030213-24715,regnr XKE589 SW
Bifogade filer: 56507736.pdf

Detta är ett meddelande från en extern avsändare. Öppna inte länkar och bilagor om du är osäker på innehållet.

Hej,

Tack för ditt mejl.

Vi önskar att åklagaren för vår talan. Bifogat finner ni fakturan för vindrutebytet.

Svedea har betalat 6692 kronor och försäkringstagaren har en självrisk på 1500 kronor.

Hör av er om något ytterligare behövs! 😊

Med vänliga hälsningar,
Samuel Westin
Skadereglerare motor

0696-170 03 | Svedea
Box 95, 844 21 Hammarstrand
-----Ursprungligt meddelande-----
Från: sofia.[redacted]@polisen.se <sofia.[redacted]@polisen.se>
Skickat: den 20 mars 2024 19:38
Till: Bilskador <bilskador@svedea.se>
Ämne: SV: Skadeärende PB23-8030213-24715,regnr XKE589 SW

Hej!
Ni har inkommit med en redogörelse för utbetald försäkringsersättning.
Nu har vi fått återkoppling från åklagaren i ärendet och han undrar om ni önskar att åklagaren för er talan?
Om ja behöver åklagaren få in ett skriftligt besked om detta samt underlag i form av fakturaunderlag ex vis. Här ska även avdrag för ev självrisk framgå.
Åklagaren meddelar även att han inte kommer att föra något bolags talan om han inte får in ovan underlag.

Med vänlig hälsning
Sofia Wiberg

[redacted]

HEMLIG

-----Ursprungligt meddelande-----
Från: Svedea <bilskador@svedea.se>
Skickat: den 23 februari 2024 15:52
Till: Sofia Wiberg <sofia.[redacted]@polisen.se>
Ämne: Skadeärende PB23-8030213-24715,regnr XKE589 SW

Detta är ett meddelande från en extern avsändare. Öppna inte länkar och bilagor om du är osäker på innehållet.

Hej,

I detta ärende har vi haft följande utlägg.

Vindrutebyte 6692 kronor.

Har tyvärr inte mottagit något ärendenummer hos er men registreringsnummer på vår kund är XKE589, gäller ett bombdåd 2023-09-25.

Har du några frågor är du välkommen att kontakta oss.

Vänliga hälsningar,

Svedea

Samuel Westin
Telefon: 0696-170 03
Email: bilskador@svedea.se

HEMLIG

Sofia Wiberg

Från: Svedea <bilskador@svedea.se>
Skickat: den 23 februari 2024 15:52
Till: Sofia Wiberg
Ämne: Skadeärende PB23-8030213-24715,regnr XKE589 SW

Uppföljningsflagga: Följ upp
Flagga: Har meddelandeflagga

Detta är ett meddelande från en extern avsändare. Öppna inte länkar och bilagor om du är osäker på innehållet.

Hej,

I detta ärende har vi haft följande utlägg.

Vindrutebyte 6692 kronor.

Har tyvärr inte mottagit något ärendenummer hos er men registreringsnummer på vår kund är XKE589, gäller ett bombdåd 2023-09-25.

Har du några frågor är du välkommen att kontakta oss.

Vänliga hälsningar,

Svedea

Samuel Westin
Telefon: 0696-170 03
Email: bilskador@svedea.se

Polisen

Ersättningsanspråk

Keijo Lindgren

Signerat av

Signerat datum

Enhet
Region Stockholm, Grova brott 6 PO Sthlm Nord

Diarienr
5000-K1204392-23

Person som yrkar ersättning	Personnummer/Orgnr	Roll
Puranen Lindgren, Keijo		Målsägande

Övertagare av anspråk

Brott som föranlett yrkandet	Datum
Grov allmänfarlig ödeläggelse, Fullbordat	2024-03-08

Övriga	Personnummer/Orgnr	Roll
Puranen Lindgren, Keijo		Uppgiftslämnare

Talan önskas förd av åklagare
Ja

Ersättningsyrkande i kronor
1500

Preciserat yrkande
Ägare fordon XKE589

1500 kronor för utlägg för självrisk i försäkringen.

Polisen

PM

Keijo Lindgren ersättningsanspråk

Signerad av

Signerad datum

Enhet	Diarienr
Region Stockholm, Grova brott 6 PO Sthlm Nord	5000-K1204392-23

Uppgiftslämnare	Datum	Tid
Nääs, Brita	2024-03-08	14:39

Beslag verkställt	Material för analys
Nej	Nej

Mottaget	Mottaget datum	Tid

Sätt på vilket uppgift lämnats

Upprättad av
Brita Nääs

Involverade personer	Personnummer/Orgnr	Roll
Puranen Lindgren, Keijo		Berörd person

Uppgiften avser

Uppgift
Undertecknad ringde upp Keijo för att efterfråga ersättningsanspråk.

Keijo uppgav att han haft en självrisk på 1500 kronor som han yrkar ersättning för. Han önskar att åklagaren biträder i att driva ersättningsanspråket.

Keijo har haft lackskador på bilen också, men det är skador som han inte hunnit laga ännu.

I tjänst
Pa Brita Nääs

Polisen

Ersättningsanspråk

IF

Signerat av

Signerat datum

Enhet
Region Stockholm, Grova brott 6 PO Sthlm Nord

Diarienr
5000-K1204392-23

Person som yrkar ersättning	Personnummer/Orgnr	Roll
If Skadeförsäkring Ab (publ)	16516401-8102	Målsägande

Övertagare av anspråk

Brott som föranlett yrkandet	Datum
Grov allmänfarlig ödeläggelse, Fullbordat	2024-03-08

Talan önskas förd av åklagare
Ja

Ersättningsyrkande i kronor
55 037

Preciserat yrkande
55 037 kronor för reparationer av fordon TMB767

HEMLIG

Från: motorskador.privat@if.se
Till: Sofia Wiberg
Ärende: SV: Vår referens: 23.407872
Datum: den 28 mars 2024 15:21:29
Bilagor: Värdering TMB767.rtf
fakturaif@if.se_9c550609-69a9-445a-9976-b750bdc6637d.eml.msg

Detta är ett meddelande från en extern avsändare. Öppna inte länkar och bilagor om du är osäker på innehållet.

Skickat: 28 mars 2024
Utskicksnr.: H668513870M

Vår referens: **23.407872**
Hej Linda

Vi vill att åklagaren för vår talan gällande TMB767.

Vänligen se bifogad värdering, bilder samt faktura från hyrbilsstation.
Fordonet är inne på verkstad just nu för reparation. Den beräknas vara färdigställd 1 april 2024.

Vänliga hälsningar
If
Viktor
Skaderådgivare
Mejl: motorskador.privat@if.se
Telefon: 0771-655655

Vi behandlar våra kunders personuppgifter i enlighet med dataskyddsförordningen och övrig dataskydds- och försäkringslagstiftning. En mer utförlig information om behandling av personuppgifter finns på https://www.if.se/hantering-av-personuppgifter .

If Skadeförsäkring AB (publ) **Postadress**: If, P100, 10680 Stockholm **Telefon**: 0771-655655 **Webbadress**: if.se **Org.nr:** 516401-8102
Styrelsens säte: Stockholm

Från: sofia[redacted]@polisen.se
Skickat: 2024-03-20 19:55:50
till: motorskador.privat@if.se
Ärende: SV: Vår referens: 23.407872

Du får inte e-post ofta från sofia[redacted]@polisen.se. Se varför det här är viktigt.

Hej!!
Ni har har inkommit med ett underlag över kostnader för reparation av pb TMB767.
Nu har vi fått återkoppling från åklagaren i ärendet och han undrar om ni önskar att åklagaren för er talan?
Om ja behöver åklagaren få in ett skriftligt besked om detta.
Åklagaren vill även att avdrag för ev självrisk ska framgå. Åklagaren meddelar även att han inte kommer att

HEMLIG

föra något bolags talan om han inte får in ovan underlag.

Med vänlig hälsning
Sofia Wiberg

Polisen

[redacted]

Från: motorskador.privat@if.se <motorskador.privat@if.se>
Skickat: den 7 mars 2024 14:54
Till: Sofia Wiberg <sofia[redacted]@polisen.se>
Ämne: Vår referens: 23.407872

Detta är ett meddelande från en extern avsändare. Öppna inte länkar och bilagor om du är osäker på innehållet.

Skickat: 7 mars 2024
Utskicksnr.: H665759432M

Vår referens: **23.407872**

Trafikskadan den 25 september 2023

Vår försäkringstagares fordon: TMB767

Hej!

Vi tog emot underlaget från verkstaden den 6 mars 2024.

I dagsläget har vi följande krav 55 037 kr gällande reparationen sedan kommer det att tillkomma kostnader för hyrbil alternativt stilleståndsersättning. Bifogar besiktningsunderlag och bilder.

Har du några frågor eller vill diskutera ärendet är du välkommen att höra av dig.

Vänliga hälsningar
If

Jhonna
Skaderådgivare

HEMLIG

E-post: motorskador.privat@if.se
Telefon: 08-12188110

Vi behandlar våra kunders personuppgifter i enlighet med dataskyddsförordningen och övrig dataskydds- och försäkringslagstiftning. En mer utförlig information om behandling av personuppgifter finns på https://www.if.se/hantering-av-personuppgifter .

If Skadeförsäkring AB (publ) **Postadress**: If, P100, 10680 Stockholm **Telefon**: 0771-655655 **Webbadress**: if.se **Org.nr:** 516401-8102
Styrelsens säte: Stockholm

HEMLIG

HEMLIG

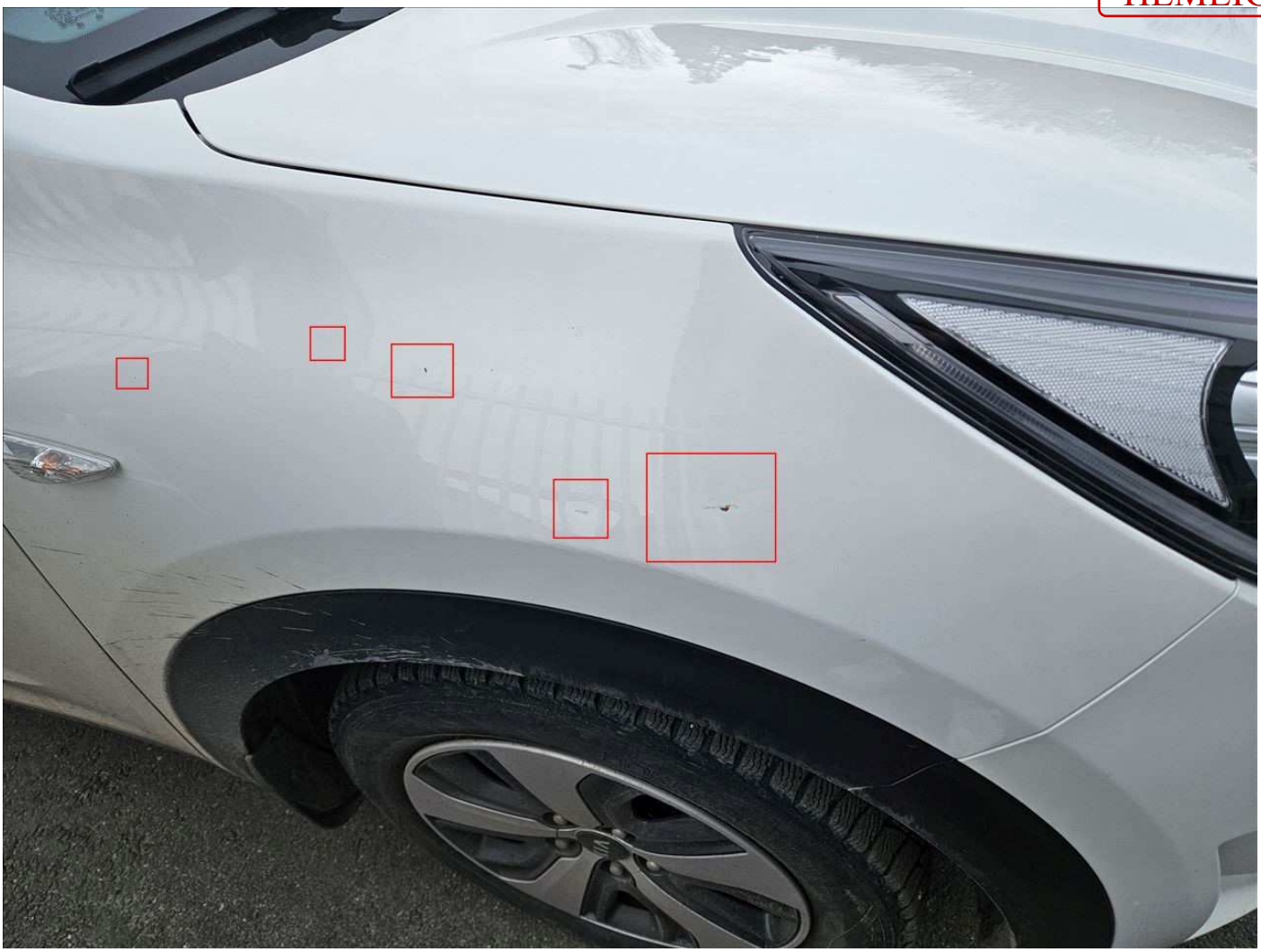

HEMLIG

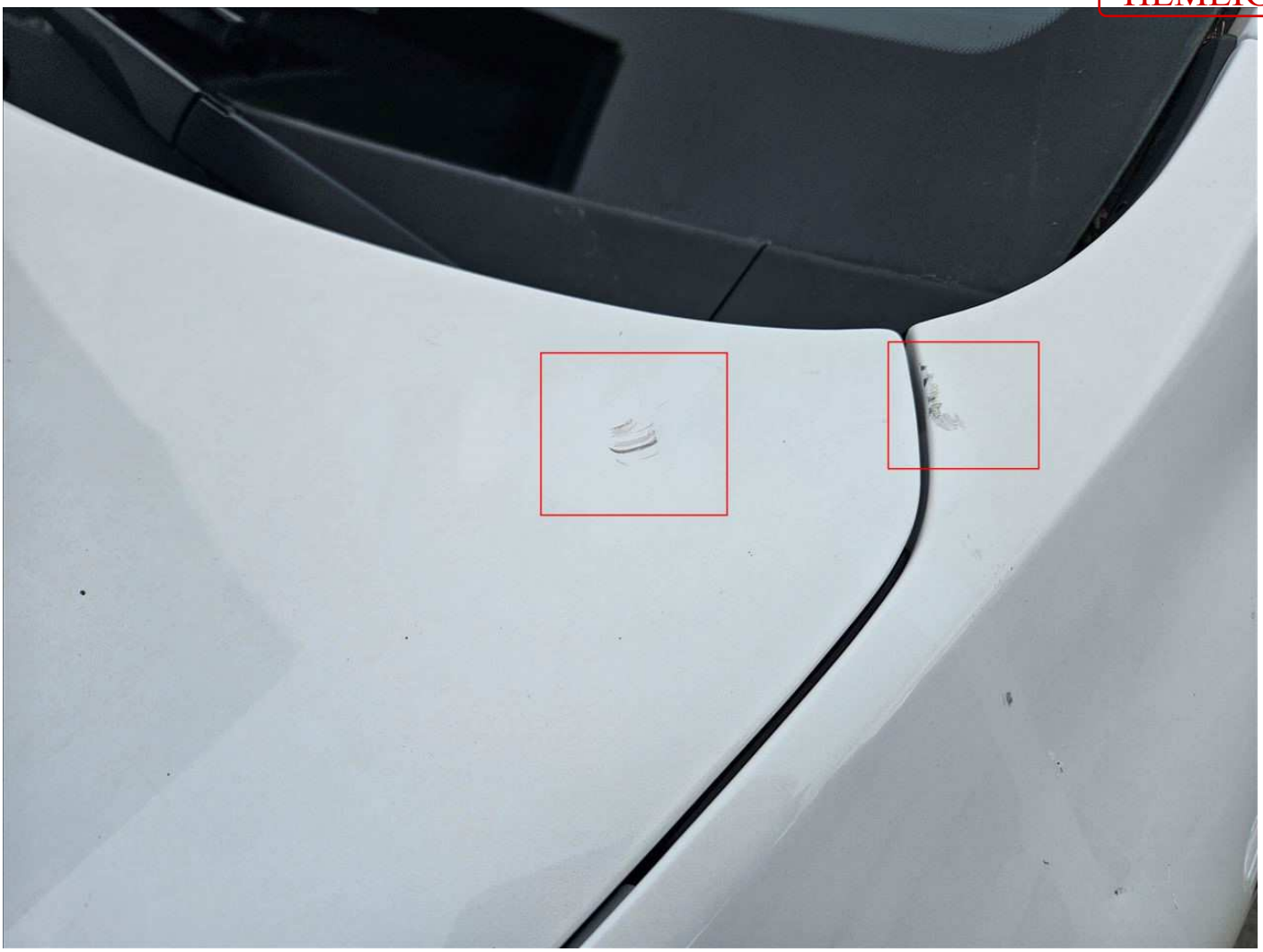

HEMLIG

HEMLIG

HEMLIG

HEMLIG

HEMLIG

HEMLIG

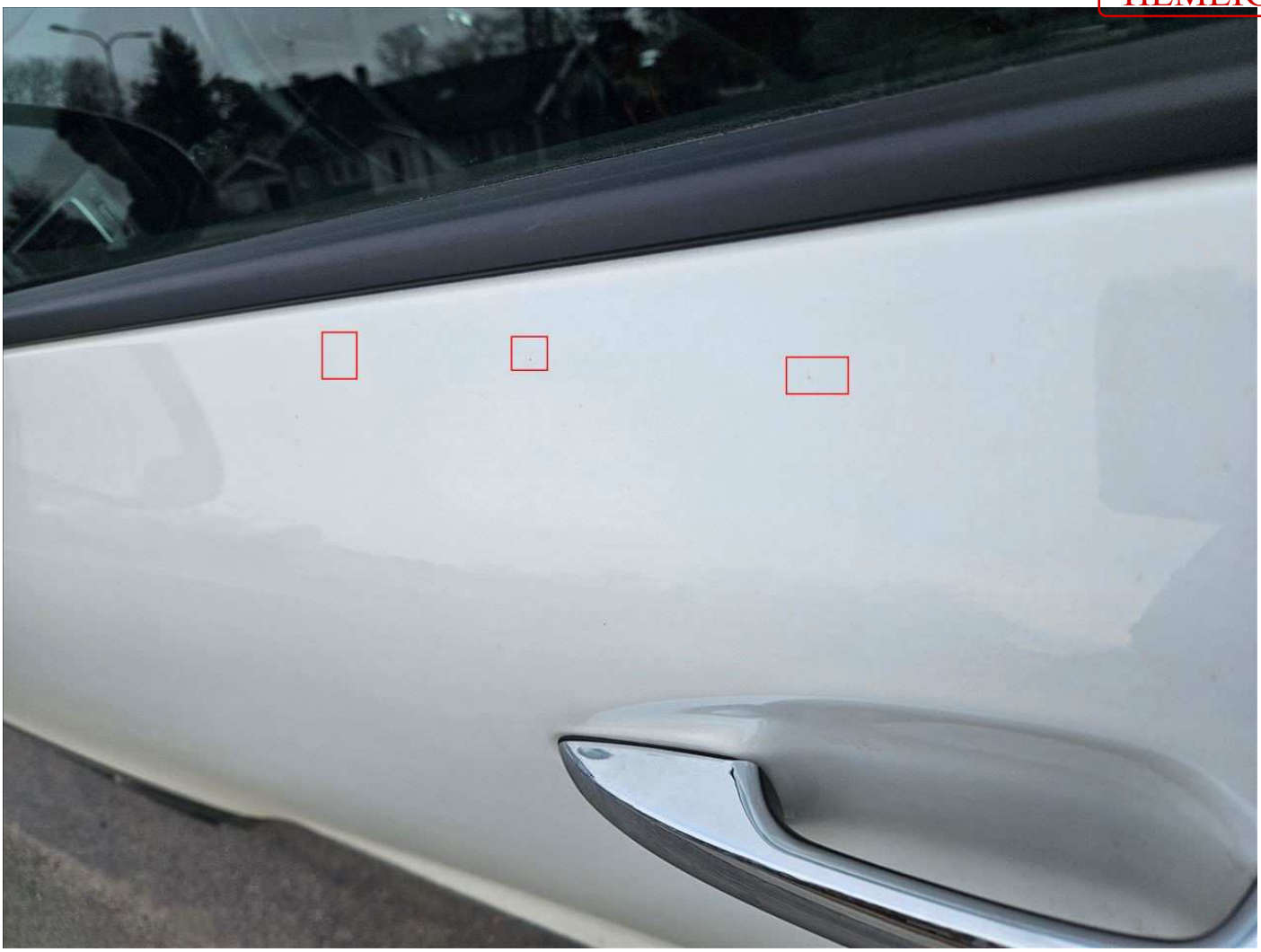

HEMLIG

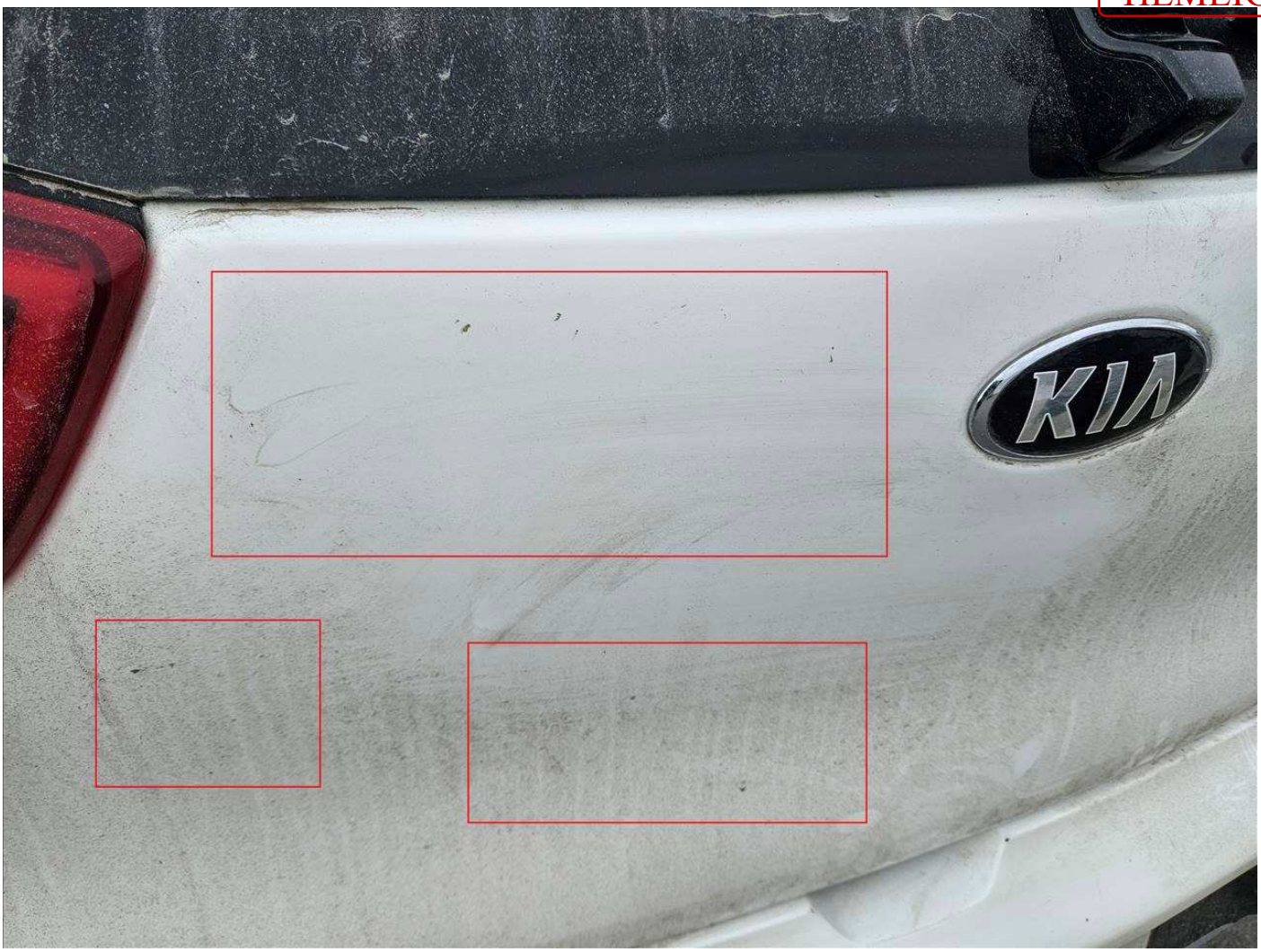

HEMLIG

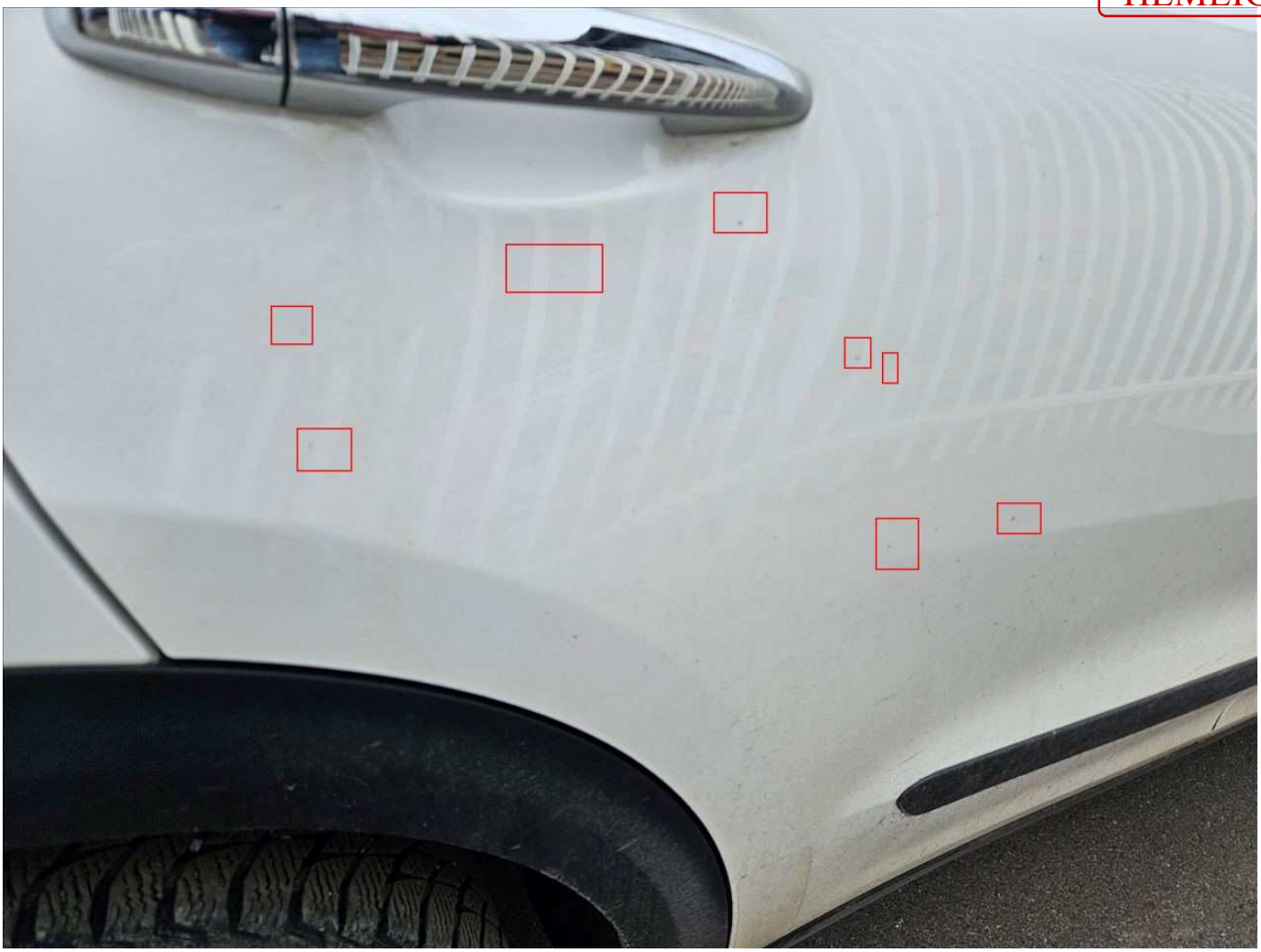

HEMLIG

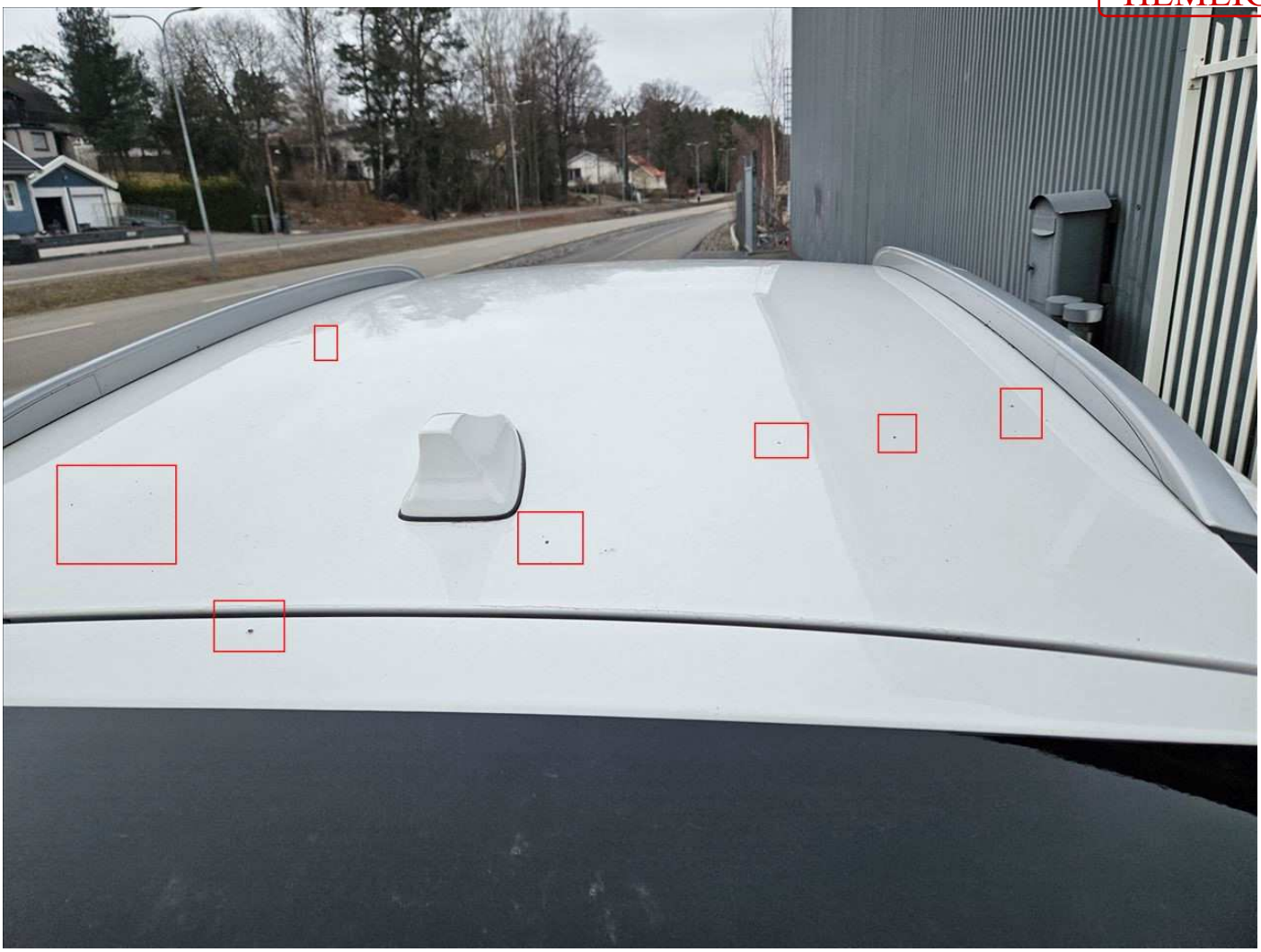

HEMLIG

HEMLIG

HEMLIG

HEMLIG

HEMLIG

HEMLIG

HEMLIG

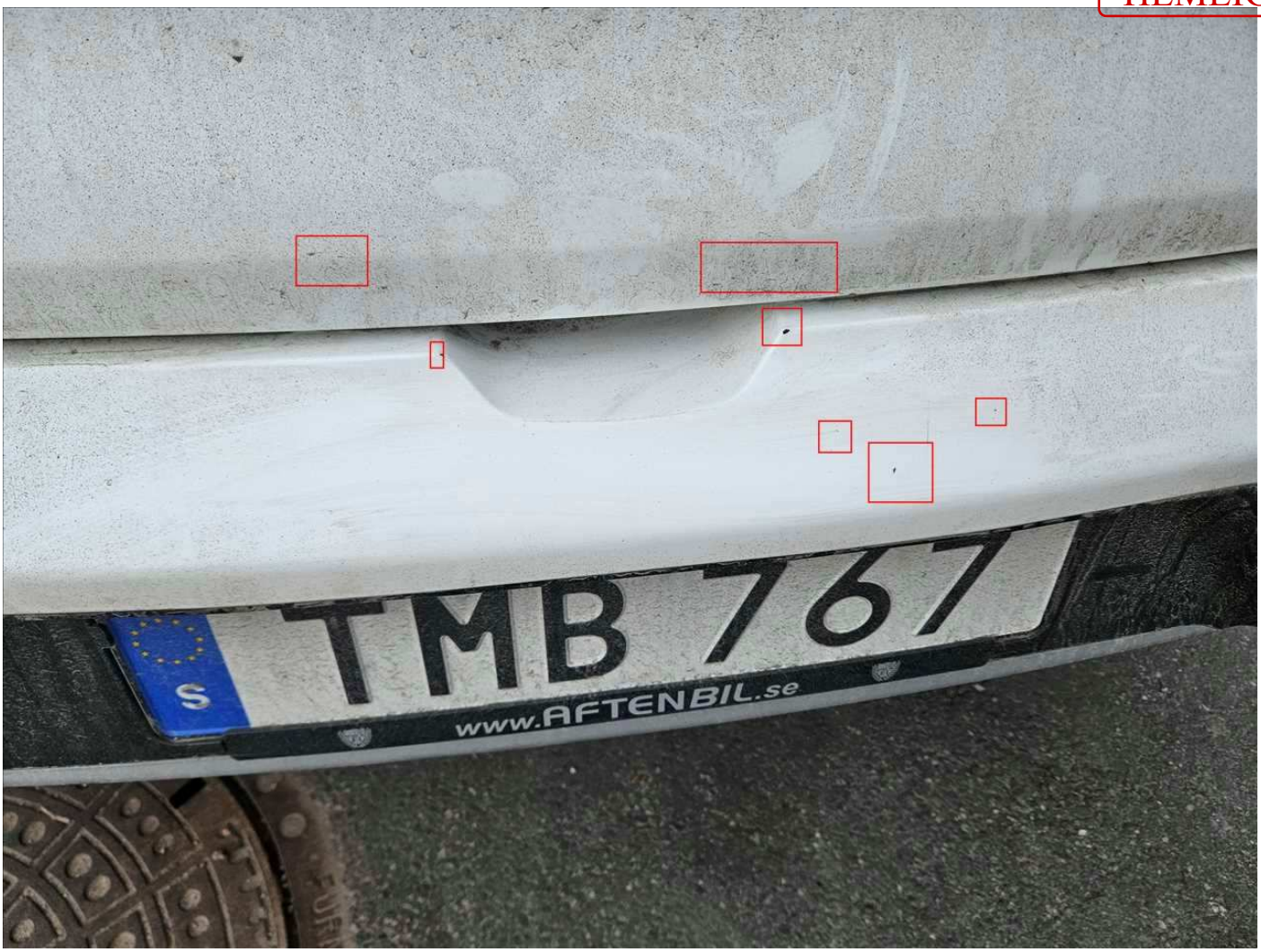

HEMLIG

HEMLIG

Cabasvärdering TMB767

Fordonsägare	Skadenummer	Verkstad
		Bellevue Bil AB Järfällavägen 168 17741 Järfälla Tel: 08-58018385 Fax: cabas@bellevuebil.se
KIA NIRO KOMBI 5D		
Försäkringsnummer SP0005119766	Skademoment	Mätarställning 111301

Mottagningsdatum	Skadedatum	Startdatum rep	Besiktningsman
2024-03-06	2023-09-25	2024-03-25	Frans Selander

Sammanställning

	Per	Deb.faktor	Belopp
Karosseriarbete - Byte, D/M	1232	930,00	11 457,60
Karosseriarbete - Ytriktning	189	930,00	1 757,70
Reservdelar (rabatt 0)			4 739,00
Lackeringsarbete	3145	789,00	24 814,05
Lackmaterial			4 832,99
Rostskydd	3	930,00	27,90
Moms 25 % av 47 629,24			11 907,31
Avgår självrisk			-4 500,00
Summa att betala			55 037,00

Arbete

	Åtgärd	Yta	Perioder
V P-LIST FRAMDÖRR	Byte		
H P-LIST FRAMDÖRR	Byte		
V P-LIST BAKDÖRR	Byte		
V STENSKOTTSSKYDD BAKDÖRR	Byte		
H P-LIST BAKDÖRR	Byte		
H STENSKOTTSSKYDD BAKDÖRR	Byte		
EMBLEM BAKLUCKA LOGO -2018-10-05	Byte		
D/M i samband med lackering			
D/M för lack Framskärm H			
D/M för lack Takplåt			
D/M för lack Takplåt V			
D/M för lack Takplåt H			
D/M för lack Bakskärm V			
D/M för lack Bakskärm H			
D/M för lack Stötfångare bakre			
Beräknade perioder enligt ovan			1185
Ställtid			47
Framskärm V, Rostskydd vid ytrikta			3
Summa perioder arbete			1235

Reservdelar

Detaljnummer	Åtgärd	Belopp
87721G5000	V P-LIST FRAMDÖRR	1 202,92
87722G5000	H P-LIST FRAMDÖRR	1 202,92
87731G5000	V P-LIST BAKDÖRR	796,78
87539G5000	V STENSKOTTSSKYDD BAKDÖRR	153,40
87732G5000	H P-LIST BAKDÖRR	796,78
87549G5000	H STENSKOTTSSKYDD BAKDÖRR	153,40
86310G5000	EMBLEM BAKLUCKA LOGO -2018-10-05	432,80
Summa reservdelar		4739

Lackspecifikation

HEMLIG

Kod	Yta			Perioder
	G	V Framskärm	33,6dm2	148
	G	H Framskärm	33,6dm2	148
	G	Fronthuv	123,2dm2	325
	G	V Framdörr under begränsning	88,3dm2	256
	G	H Framdörr under begränsning	88,3dm2	256
	G	V Bakdörr under begränsning	77dm2	234
	G	H Bakdörr under begränsning	77dm2	234
	G	Takplåt	227,5dm2	532
	G	V Takkant över dörr/ar	20,5dm2	
	My	V A-stolpe	7,9dm2	
	My	H A-stolpe	7,9dm2	
	G	H Takkant över dörr/ar	20,5dm2	
	G	Baklucka	83,8dm2	247
	My	V Bränslelucka	2,1dm2	8
	G	V Bakskärm över begränsning	32,5dm2	145
	G	H Bakskärm över begränsning	32,5dm2	145
	G	Stötfångare bak övre	85,8dm2	216
		Lackmaterial		
		Ytterhölje fram		
		Hjul		
		Hjul		
		Innerskärm lossa V		
		Innerskärm lossa H		
		Fäste stötfångare V		
		Innerskärm V		
		Karossöverdel främre V		
		Skärmbreddare framskärm V		
		Strålkastare - Justera		
		Strålkastare V		
		Stänkskydd bakre V		
		Stänkskydd V		
		Tröskelbreddare V		
		Täcklist V		
		Antenn		
		Klädsel C/D-stolpe V		
		Kåpa fäste bakre rails H		
		Kåpa fäste bakre rails V		
		Kåpa fäste främre rails H		
		Kåpa fäste främre rails V		
		Lastrumsskydd		
		P-list främre H		
		P-list främre V		
		P-list takstolpe bakre H		
		P-list takstolpe bakre V		
		Rails H		
		Rails V		
		Säkerhetsbälte bakre lossa V		
		Takklädsel lossa		
		Tätningslist baklucka		
		Tätningslist bakre dörröppningsram V		
		Kåpa fäste bakre rails V		
		Kåpa fäste främre rails V		
		P-list främre V		
		P-list takstolpe bakre V		
		Rails V		
		Handtag bakdörr yttre V		
		Kåpa handtag bakdörr V		
		P-list bakdörr Omlimning/-tejpning V		
		P-list bakdörr V		
		Skraplist bakdörr yttre V		
		Stenskottsskydd bakdörr V		
		Tätning handtag bakdörr V		
		Ytterhölje fram		
		Hjul		
		Hjul		
		Innerskärm lossa V		
		Innerskärm lossa H		
		Fäste stötfångare H		
		Innerskärm H		
		Karossöverdel främre H		

HEMLIG

Skärmbreddare framskärm H
Strålkastare - Justera
Strålkastare H
Stänkskydd bakre H
Stänkskydd H
Tröskelbreddare H
Täcklist H
Baklykta H
P-list baklykta H
Fäste stötfångare H
Galler H
Hjul
Innerskärm bakre H
Klädsel C/D-stolpe H
Lastrumsskydd
P-list bakskärm H
Sidoruta H
Skärmbreddare bakskärm H
Stänkskydd H
Baklykta V
Innerskärm lossa H
Innerskärm lossa V
P-list baklykta V
Stänkskydd bakre H
Stänkskydd bakre V
Stötfångarhölje bakre
Säkerhetsbälte bakre lossa H
Tröskelbreddare H
Tätningslist baklucka
Tätningslist bakre dörröppningsram H
Kåpa fäste bakre rails H
Kåpa fäste främre rails H
P-list främre H
P-list takstolpe bakre H
Rails H
Baklykta inre H
Baklykta inre V
Emblem baklucka
Emblem baklucka
Emblem baklucka
Täcklock H
Täcklock V
Baklykta H
P-list baklykta H
Baklykta V
P-list baklykta V
Innerskärm lossa H
Innerskärm lossa V
Lock
Nummerskyltsbelysning H
Nummerskyltsbelysning V
Reflex H
Reflex V
Skärmbreddare H
Skärmbreddare V
Stänkskydd bakre H
Stänkskydd bakre V
Stötfångarhölje bakre
Stötfångarhölje nedre
Backspegel yttre V
Handtag framdörr yttre V
Kåpa handtag framdörr V
P-list framdörr Omlimning/-tejpning V
P-list framdörr V
Skraplist framdörr yttre V
Täckplatta inre backspegel V
Tätning handtag framdörr V
Handtag bakdörr yttre H
Kåpa handtag bakdörr H
P-list bakdörr H
P-list bakdörr Omlimning/-tejpning H

HEMLIG

	Skraplist bakdörr yttre H	
	Stenskottsskydd bakdörr H	
	Tätning handtag bakdörr H	
	Backspegel yttre H	
	Handtag framdörr yttre H	
	Kåpa handtag framdörr H	
	P-list framdörr H	
	P-list framdörr Omlimning/-tejpning H	
	Skraplist framdörr yttre H	
	Täckplatta inre backspegel H	
	Tätning handtag framdörr H	
	Baklykta V	
	P-list baklykta V	
	Fäste stötfångare V	
	Galler V	
	Hjul	
	Innerskärm bakre V	
	Klädsel C/D-stolpe V	
	Lastrumsskydd	
	P-list bakskärm V	
	Sidoruta V	
	Skärmbreddare bakskärm V	
	Stänkskydd V	
	Baklykta H	
	Innerskärm lossa H	
	Innerskärm lossa V	
	P-list baklykta H	
	Stänkskydd bakre H	
	Stänkskydd bakre V	
	Stötfångarhölje bakre	
	Säkerhetsbälte bakre lossa V	
	Tanklucka	
	Tröskelbreddare V	
	Tätningslist baklucka	
	Tätningslist bakre dörröppningsram V	
G	Summa delytor V med delad grundkonstant	73
My	Summa delytor H med delad grundkonstant	73
	Ställtid	105
Summa perioder lack		3145

Detaljspecifikation

Opnr	Karosseriarbete - de-mo/byte	Perioder
3013	Ytterhölje fram	52
3055	Strålkastare V	16
3103	Hjul	12
3104	Hjul	12
3669	Stänkskydd bakre V	7
4097	Innerskärm V	14
4226	Fäste stötfångare V	9
4281	Stänkskydd V	9
4330	Karossöverdel främre V	7
6396	Strålkastare - Justera	20
6402	Innerskärm lossa V	5
6403	Innerskärm lossa H	5
6562	Täcklist V	5
7335	Skärmbreddare framskärm V	9
7434	Tröskelbreddare V	14
3056	Strålkastare H	16
3670	Stänkskydd bakre H	7
4098	Innerskärm H	14
4227	Fäste stötfångare H	9
4282	Stänkskydd H	9
4331	Karossöverdel främre H	7
6563	Täcklist H	5
7336	Skärmbreddare framskärm H	9
7435	Tröskelbreddare H	14
3357	Kåpa handtag framdörr V	7
3383	Handtag framdörr yttre V	4
3385	Backspegel yttre V	15

HEMLIG

3389	P-list framdörr V	23
5411	Tätning handtag framdörr V	6
5419	Täckplatta inre backspegel V	5
7956	Reduceringsfaktor limmad/tejpad detalj V	-73
8658	Skraplist framdörr yttre V	11
9084	P-list framdörr Omlimning/-tejpning V	73
3358	Kåpa handtag framdörr H	7
3384	Handtag framdörr yttre H	4
3386	Backspegel yttre H	15
3390	P-list framdörr H	23
5412	Tätning handtag framdörr H	6
5420	Täckplatta inre backspegel H	5
7957	Reduceringsfaktor limmad/tejpad detalj H	-73
8659	Skraplist framdörr yttre H	11
9085	P-list framdörr Omlimning/-tejpning H	73
3399	Kåpa handtag bakdörr V	7
3421	Handtag bakdörr yttre V	4
3425	P-list bakdörr V	19
5413	Tätning handtag bakdörr V	6
5471	Stenskottsskydd bakdörr V	9
7958	Reduceringsfaktor limmad/tejpad detalj V	-48
8662	Skraplist bakdörr yttre V	12
9086	P-list bakdörr Omlimning/-tejpning V	48
3400	Kåpa handtag bakdörr H	7
3422	Handtag bakdörr yttre H	4
3426	P-list bakdörr H	19
5414	Tätning handtag bakdörr H	6
5472	Stenskottsskydd bakdörr H	9
7959	Reduceringsfaktor limmad/tejpad detalj H	-48
8663	Skraplist bakdörr yttre H	12
9087	P-list bakdörr Omlimning/-tejpning H	48
3081	P-list främre V	5
3082	P-list främre H	5
3105	Antenn	7
3415	Tätningslist bakre dörröppningsram V	13
3668	Tätningslist baklucka	14
3736	Säkerhetsbälte bakre lossa V	6
4609	Takklädsel lossa	5
5654	P-list takstolpe bakre V	5
5655	P-list takstolpe bakre H	5
6688	Rails V	26
6689	Rails H	26
6694	Kåpa fäste främre rails V	5
6695	Kåpa fäste främre rails H	5
6698	Kåpa fäste bakre rails V	5
6699	Kåpa fäste bakre rails H	5
7326	Lastrumsskydd	2
8586	Klädsel C/D-stolpe V	13
3872	Emblem baklucka	7
3873	Emblem baklucka	6
3898	Emblem baklucka	6
3947	Täcklock V	6
3948	Täcklock H	6
5783	Baklykta inre V	18
5784	Baklykta inre H	18
3679	Hjul	12
3715	Tanklucka	4
3722	P-list bakskärm V	13
3776	Baklykta V	12
3777	Baklykta H	12
4447	Galler V	6
4781	P-list baklykta V	6
4782	P-list baklykta H	6
5773	Stötfångarhölje bakre	57
5934	Fäste stötfångare V	11
6820	Sidoruta V	21
7337	Skärmbreddare bakskärm V	9
8049	Innerskärm bakre V	13
8678	Innerskärm lossa V	3
8679	Innerskärm lossa H	3
3416	Tätningslist bakre dörröppningsram H	13

HEMLIG

3680	Hjul	12
3723	P-list bakskärm H	13
3737	Säkerhetsbälte bakre lossa H	6
4448	Galler H	6
5935	Fäste stötfångare H	11
6821	Sidoruta H	21
7338	Skärmbreddare bakskärm H	9
8050	Innerskärm bakre H	13
8587	Klädsel C/D-stolpe H	13
3782	Reflex V	14
3783	Reflex H	14
3801	Nummerskyltsbelysning V	6
3802	Nummerskyltsbelysning H	6
7711	Skärmbreddare V	13
7712	Skärmbreddare H	13
8100	Lock	4
8909	Stötfångarhölje nedre	49
Summa perioder		1185

Plastföljesedel

	Åtgärd	Perioder	Belopp
Summa			0

Noteringar

HEMLIG

Från: motorskador.privat@if.se
Till: Sofia Wiberg
Ärende: Vår referens: 24.85957
Datum: den 28 mars 2024 15:23:25

Detta är ett meddelande från en extern avsändare. Öppna inte länkar och bilagor om du är osäker på innehållet.

Skickat: 28 mars 2024
Utskicksnr.: H668516662M

Vår referens: **24.85957**

Trafikskadan den 25 september 2023

Vår försäkringstagares fordon: XGT170

Hej Sofia

Vår försäkringstagare har inte inkommit med skadebesiktning.

Om vi får det i närtid skickar vi det till dig.

Om du har några frågor är du alltid välkommen att höra av dig.

Skadenummer: 24.0085957

Vänliga hälsningar

Viktor
Skaderådgivare

08-121 88 110
motorskador.privat@if.se

Vi behandlar våra kunders personuppgifter i enlighet med dataskyddsförordningen och övrig dataskydds- och försäkringslagstiftning. En mer utförlig information om behandling av personuppgifter finns på https://www.if.se/hantering-av-personuppgifter .

If Skadeförsäkring AB (publ) **Postadress**: If, P100, 10680 Stockholm **Telefon**: 0771-655655 **Webbadress**: if.se **Org.nr:** 516401-8102 **Styrelsens säte:** Stockholm
---

Polisen

Underlag skadeståndsanspråk IF

Signerat av

Signerat datum

Enhet	Diarienr
Region Stockholm, Grova brott 6 PO Sthlm Nord	5000-K1204392-23

Originalhandlingens förvaringsplats	Datum	Tid
	2024-03-08	14:26

Involverade personer	Personnummer/Orgnr	Roll
If Skadeförsäkring Ab (publ)	16516401-8102	Berörd person

Involverad personal	Funktion
Brita Nääs	Uppgiftslämnare

Berättelse

Vår referens: 23.407872

Trafikskadan den 25 september 2023

Vår försäkringstagares fordon: TMB767

Hej!

Vi tog emot underlaget från verkstaden den 6 mars 2024.

I dagsläget har vi följande krav 55 037 kr gällande reparationen sedan kommer det att tillkomma kostnader för hyrbil alternativt stilleståndsersättning. Bifogar besiktningsunderlag och bilder.

Har du några frågor eller vill diskutera ärendet är du välkommen att höra av dig.

Vänliga hälsningar
If

Jhonna
Skaderådgivare

E-post: motorskador.privat@if.se

HEMLIG

Cabasvärdering TMB767

Fordonsägare	Skadenummer	Verkstad
		Bellevue Bil AB
		Järfällavägen 168
		17741 Järfälla
		Tel: 08-58018385
KIA NIRO KOMBI 5D		Fax:
		cabas@bellevuebil.se

Försäkringsnummer	Skademoment	Mätarställning
SP0005119766		111301

Mottagningsdatum	Skadedatum	Startdatum rep	Besiktningsman
2024-03-06	2023-09-25	2024-03-25	Frans Selander

Sammanställning

	Per	Deb.faktor	Belopp
Karosseriarbete - Byte, D/M	1232	930,00	11 457,60
Karosseriarbete - Ytriktning	189	930,00	1 757,70
Reservdelar (rabatt 0)			4 739,00
Lackeringsarbete	3145	789,00	24 814,05
Lackmaterial			4 832,99
Rostskydd	3	930,00	27,90
Moms 25 % av 47 629,24			11 907,31
Avgår självrisk			-4 500,00
Summa att betala			55 037,00

Arbete

	Åtgärd	Yta	Perioder
V P-LIST FRAMDÖRR	Byte		
H P-LIST FRAMDÖRR	Byte		
V P-LIST BAKDÖRR	Byte		
V STENSKOTTSSKYDD BAKDÖRR	Byte		
H P-LIST BAKDÖRR	Byte		
H STENSKOTTSSKYDD BAKDÖRR	Byte		
EMBLEM BAKLUCKA LOGO -2018-10-05	Byte		
D/M i samband med lackering			
D/M för lack Framskärm H			
D/M för lack Takplåt			
D/M för lack Takplåt V			
D/M för lack Takplåt H			
D/M för lack Bakskärm V			
D/M för lack Bakskärm H			
D/M för lack Stötfångare bakre			
Beräknade perioder enligt ovan			1185
Ställtid			47
Framskärm V, Rostskydd vid ytrikta			3
Summa perioder arbete			1235

Reservdelar

Detaljnummer	Åtgärd	Belopp
87721G5000	V P-LIST FRAMDÖRR	1 202,92
87722G5000	H P-LIST FRAMDÖRR	1 202,92
87731G5000	V P-LIST BAKDÖRR	796,78
87539G5000	V STENSKOTTSSKYDD BAKDÖRR	153,40
87732G5000	H P-LIST BAKDÖRR	796,78
87549G5000	H STENSKOTTSSKYDD BAKDÖRR	153,40
86310G5000	EMBLEM BAKLUCKA LOGO -2018-10-05	432,80
Summa reservdelar		4739

Lackspecifikation

HEMLIG

Kod	Yta			Perioder
	G	V Framskärm	33,6dm2	148
	G	H Framskärm	33,6dm2	148
	G	Fronthuv	123,2dm2	325
	G	V Framdörr under begränsning	88,3dm2	256
	G	H Framdörr under begränsning	88,3dm2	256
	G	V Bakdörr under begränsning	77dm2	234
	G	H Bakdörr under begränsning	77dm2	234
	G	Takplåt	227,5dm2	532
	G	V Takkant över dörr/ar	20,5dm2	
	My	V A-stolpe	7,9dm2	
	My	H A-stolpe	7,9dm2	
	G	H Takkant över dörr/ar	20,5dm2	
	G	Baklucka	83,8dm2	247
	My	V Bränslelucka	2,1dm2	8
	G	V Bakskärm över begränsning	32,5dm2	145
	G	H Bakskärm över begränsning	32,5dm2	145
	G	Stötfångare bak övre	85,8dm2	216
		Lackmaterial		
		Ytterhölje fram		
		Hjul		
		Hjul		
		Innerskärm lossa V		
		Innerskärm lossa H		
		Fäste stötfångare V		
		Innerskärm V		
		Karossöverdel främre V		
		Skärmbreddare framskärm V		
		Strålkastare - Justera		
		Strålkastare V		
		Stänkskydd bakre V		
		Stänkskydd V		
		Tröskelbreddare V		
		Täcklist V		
		Antenn		
		Klädsel C/D-stolpe V		
		Kåpa fäste bakre rails H		
		Kåpa fäste bakre rails V		
		Kåpa fäste främre rails H		
		Kåpa fäste främre rails V		
		Lastrumsskydd		
		P-list främre H		
		P-list främre V		
		P-list takstolpe bakre H		
		P-list takstolpe bakre V		
		Rails H		
		Rails V		
		Säkerhetsbälte bakre lossa V		
		Takklädsel lossa		
		Tätningslist baklucka		
		Tätningslist bakre dörröppningsram V		
		Kåpa fäste bakre rails V		
		Kåpa fäste främre rails V		
		P-list främre V		
		P-list takstolpe bakre V		
		Rails V		
		Handtag bakdörr yttre V		
		Kåpa handtag bakdörr V		
		P-list bakdörr Omlimning/-tejpning V		
		P-list bakdörr V		
		Skraplist bakdörr yttre V		
		Stenskottsskydd bakdörr V		
		Tätning handtag bakdörr V		
		Ytterhölje fram		
		Hjul		
		Hjul		
		Innerskärm lossa V		
		Innerskärm lossa H		
		Fäste stötfångare H		
		Innerskärm H		
		Karossöverdel främre H		

HEMLIG

Skärmbreddare framskärm H
Strålkastare - Justera
Strålkastare H
Stänkskydd bakre H
Stänkskydd H
Tröskelbreddare H
Täcklist H
Baklykta H
P-list baklykta H
Fäste stötfångare H
Galler H
Hjul
Innerskärm bakre H
Klädsel C/D-stolpe H
Lastrumsskydd
P-list bakskärm H
Sidoruta H
Skärmbreddare bakskärm H
Stänkskydd H
Baklykta V
Innerskärm lossa H
Innerskärm lossa V
P-list baklykta V
Stänkskydd bakre H
Stänkskydd bakre V
Stötfångarhölje bakre
Säkerhetsbälte bakre lossa H
Tröskelbreddare H
Tätningslist baklucka
Tätningslist bakre dörröppningsram H
Kåpa fäste bakre rails H
Kåpa fäste främre rails H
P-list främre H
P-list takstolpe bakre H
Rails H
Baklykta inre H
Baklykta inre V
Emblem baklucka
Emblem baklucka
Emblem baklucka
Täcklock H
Täcklock V
Baklykta H
P-list baklykta H
Baklykta V
P-list baklykta V
Innerskärm lossa H
Innerskärm lossa V
Lock
Nummerskyltsbelysning H
Nummerskyltsbelysning V
Reflex H
Reflex V
Skärmbreddare H
Skärmbreddare V
Stänkskydd bakre H
Stänkskydd bakre V
Stötfångarhölje bakre
Stötfångarhölje nedre
Backspegel yttre V
Handtag framdörr yttre V
Kåpa handtag framdörr V
P-list framdörr Omlimning/-tejpning V
P-list framdörr V
Skraplist framdörr yttre V
Täckplatta inre backspegel V
Tätning handtag framdörr V
Handtag bakdörr yttre H
Kåpa handtag bakdörr H
P-list bakdörr H
P-list bakdörr Omlimning/-tejpning H

HEMLIG

	Skraplist bakdörr yttre H	
	Stenskottsskydd bakdörr H	
	Tätning handtag bakdörr H	
	Backspegel yttre H	
	Handtag framdörr yttre H	
	Kåpa handtag framdörr H	
	P-list framdörr H	
	P-list framdörr Omlimning/-tejpning H	
	Skraplist framdörr yttre H	
	Täckplatta inre backspegel H	
	Tätning handtag framdörr H	
	Baklykta V	
	P-list baklykta V	
	Fäste stötfångare V	
	Galler V	
	Hjul	
	Innerskärm bakre V	
	Klädsel C/D-stolpe V	
	Lastrumsskydd	
	P-list bakskärm V	
	Sidoruta V	
	Skärmbreddare bakskärm V	
	Stänkskydd V	
	Baklykta H	
	Innerskärm lossa H	
	Innerskärm lossa V	
	P-list baklykta H	
	Stänkskydd bakre H	
	Stänkskydd bakre V	
	Stötfångarhölje bakre	
	Säkerhetsbälte bakre lossa V	
	Tanklucka	
	Tröskelbreddare V	
	Tätningslist baklucka	
	Tätningslist bakre dörröppningsram V	
G	Summa delytor V med delad grundkonstant	73
My	Summa delytor H med delad grundkonstant	73
	Ställtid	105
Summa perioder lack		3145

Detaljspecifikation

Opnr	Karosseriarbete - de-mo/byte	Perioder
3013	Ytterhölje fram	52
3055	Strålkastare V	16
3103	Hjul	12
3104	Hjul	12
3669	Stänkskydd bakre V	7
4097	Innerskärm V	14
4226	Fäste stötfångare V	9
4281	Stänkskydd V	9
4330	Karossöverdel främre V	7
6396	Strålkastare - Justera	20
6402	Innerskärm lossa V	5
6403	Innerskärm lossa H	5
6562	Täcklist V	5
7335	Skärmbreddare framskärm V	9
7434	Tröskelbreddare V	14
3056	Strålkastare H	16
3670	Stänkskydd bakre H	7
4098	Innerskärm H	14
4227	Fäste stötfångare H	9
4282	Stänkskydd H	9
4331	Karossöverdel främre H	7
6563	Täcklist H	5
7336	Skärmbreddare framskärm H	9
7435	Tröskelbreddare H	14
3357	Kåpa handtag framdörr V	7
3383	Handtag framdörr yttre V	4
3385	Backspegel yttre V	15

HEMLIG

3389	P-list framdörr V	23
5411	Tätning handtag framdörr V	6
5419	Täckplatta inre backspegel V	5
7956	Reduceringsfaktor limmad/tejpad detalj V	-73
8658	Skraplist framdörr yttre V	11
9084	P-list framdörr Omlimning/-tejpning V	73
3358	Kåpa handtag framdörr H	7
3384	Handtag framdörr yttre H	4
3386	Backspegel yttre H	15
3390	P-list framdörr H	23
5412	Tätning handtag framdörr H	6
5420	Täckplatta inre backspegel H	5
7957	Reduceringsfaktor limmad/tejpad detalj H	-73
8659	Skraplist framdörr yttre H	11
9085	P-list framdörr Omlimning/-tejpning H	73
3399	Kåpa handtag bakdörr V	7
3421	Handtag bakdörr yttre V	4
3425	P-list bakdörr V	19
5413	Tätning handtag bakdörr V	6
5471	Stenskottsskydd bakdörr V	9
7958	Reduceringsfaktor limmad/tejpad detalj V	-48
8662	Skraplist bakdörr yttre V	12
9086	P-list bakdörr Omlimning/-tejpning V	48
3400	Kåpa handtag bakdörr H	7
3422	Handtag bakdörr yttre H	4
3426	P-list bakdörr H	19
5414	Tätning handtag bakdörr H	6
5472	Stenskottsskydd bakdörr H	9
7959	Reduceringsfaktor limmad/tejpad detalj H	-48
8663	Skraplist bakdörr yttre H	12
9087	P-list bakdörr Omlimning/-tejpning H	48
3081	P-list främre V	5
3082	P-list främre H	5
3105	Antenn	7
3415	Tätningslist bakre dörröppningsram V	13
3668	Tätningslist baklucka	14
3736	Säkerhetsbälte bakre lossa V	6
4609	Takklädsel lossa	5
5654	P-list takstolpe bakre V	5
5655	P-list takstolpe bakre H	5
6688	Rails V	26
6689	Rails H	26
6694	Kåpa fäste främre rails V	5
6695	Kåpa fäste främre rails H	5
6698	Kåpa fäste bakre rails V	5
6699	Kåpa fäste bakre rails H	5
7326	Lastrumsskydd	2
8586	Klädsel C/D-stolpe V	13
3872	Emblem baklucka	7
3873	Emblem baklucka	6
3898	Emblem baklucka	6
3947	Täcklock V	6
3948	Täcklock H	6
5783	Baklykta inre V	18
5784	Baklykta inre H	18
3679	Hjul	12
3715	Tanklucka	4
3722	P-list bakskärm V	13
3776	Baklykta V	12
3777	Baklykta H	12
4447	Galler V	6
4781	P-list baklykta V	6
4782	P-list baklykta H	6
5773	Stötfångarhölje bakre	57
5934	Fäste stötfångare V	11
6820	Sidoruta V	21
7337	Skärmbreddare bakskärm V	9
8049	Innerskärm bakre V	13
8678	Innerskärm lossa V	3
8679	Innerskärm lossa H	3
3416	Tätningslist bakre dörröppningsram H	13

HEMLIG

3680	Hjul	12
3723	P-list bakskärm H	13
3737	Säkerhetsbälte bakre lossa H	6
4448	Galler H	6
5935	Fäste stötfångare H	11
6821	Sidoruta H	21
7338	Skärmbreddare bakskärm H	9
8050	Innerskärm bakre H	13
8587	Klädsel C/D-stolpe H	13
3782	Reflex V	14
3783	Reflex H	14
3801	Nummerskyltsbelysning V	6
3802	Nummerskyltsbelysning H	6
7711	Skärmbreddare V	13
7712	Skärmbreddare H	13
8100	Lock	4
8909	Stötfångarhölje nedre	49
Summa perioder		1185

Plastföljesedel

	Åtgärd	Perioder	Belopp
Summa			0

Noteringar

Bilaga

Bilder ingivna av försäkringsbolaget.

Bilaga till Externt dokument 2024-03-08 14:26, diarienr 5000-K1204392-23

Beskrivning

HEMLIG

HEMLIG

HEMLIG

HEMLIG

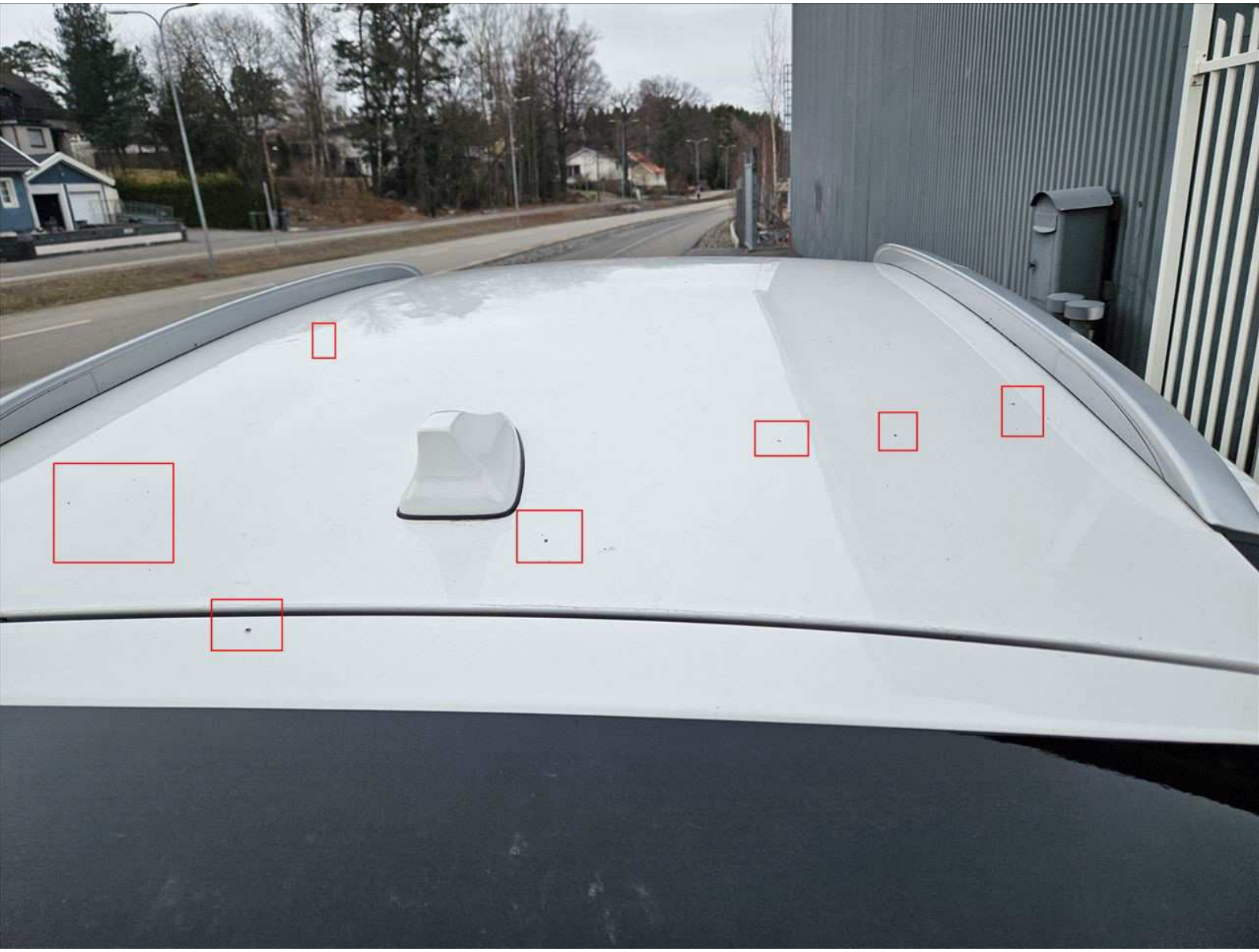

HEMLIG

HEMLIG

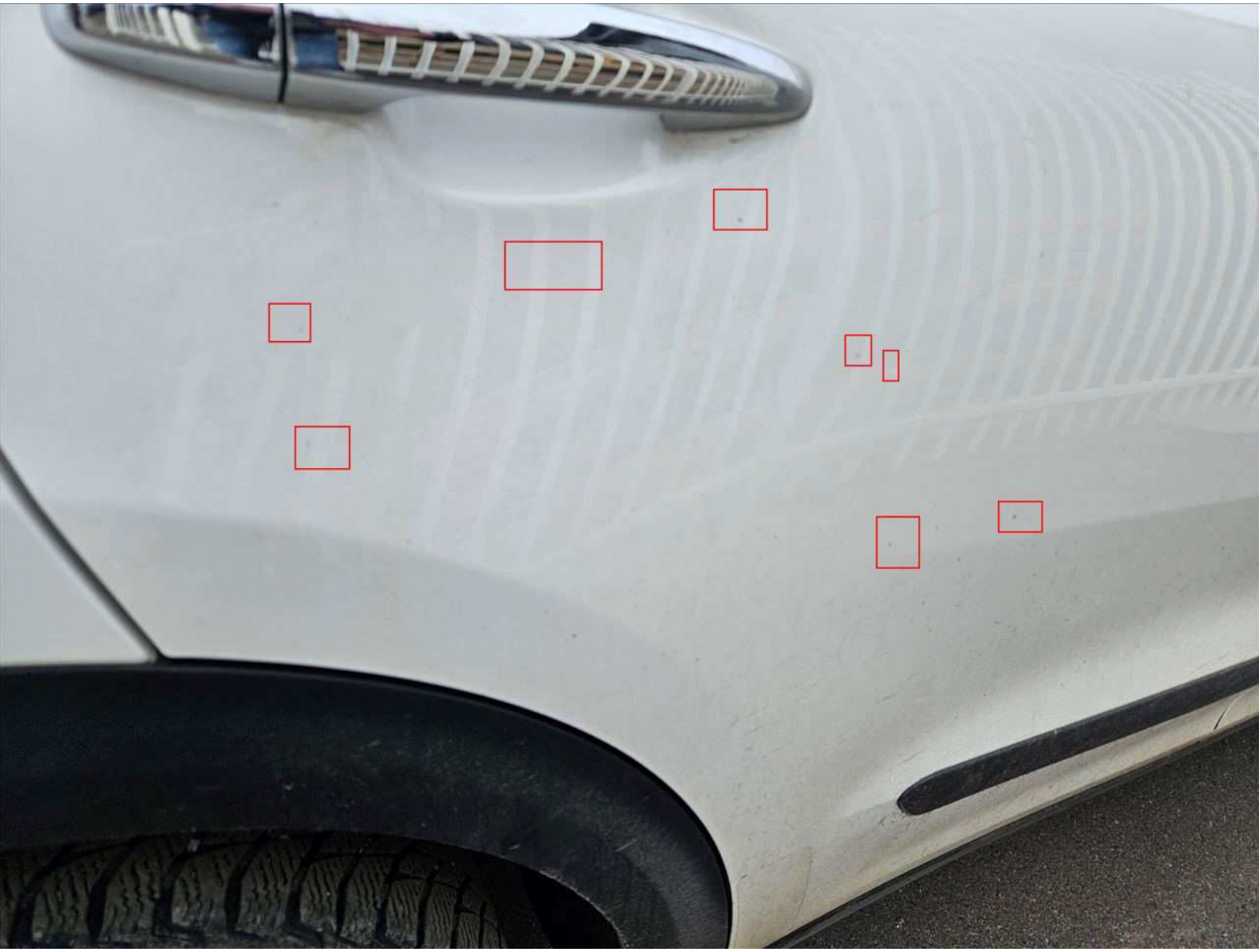

HEMLIG

HEMLIG

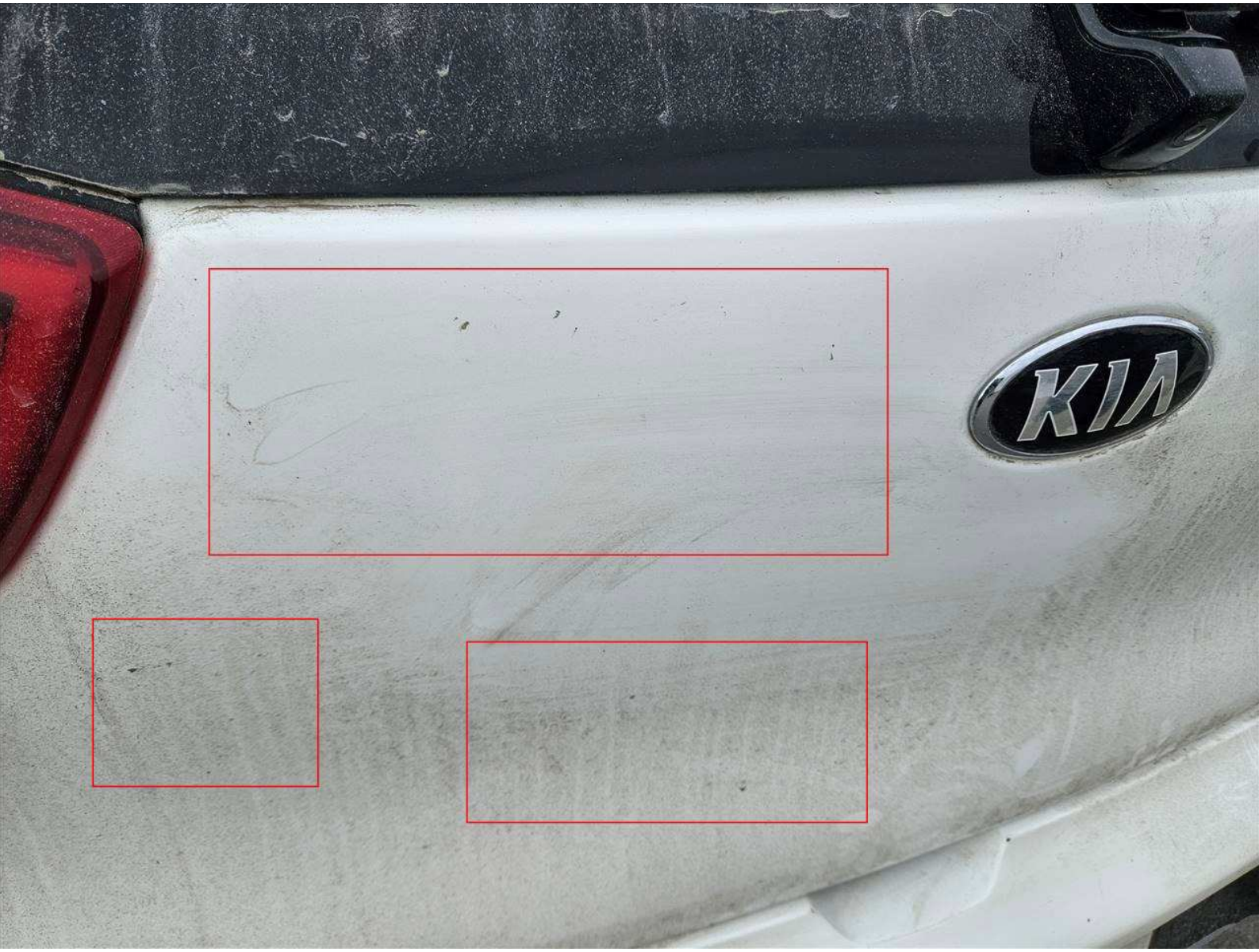

HEMLIG

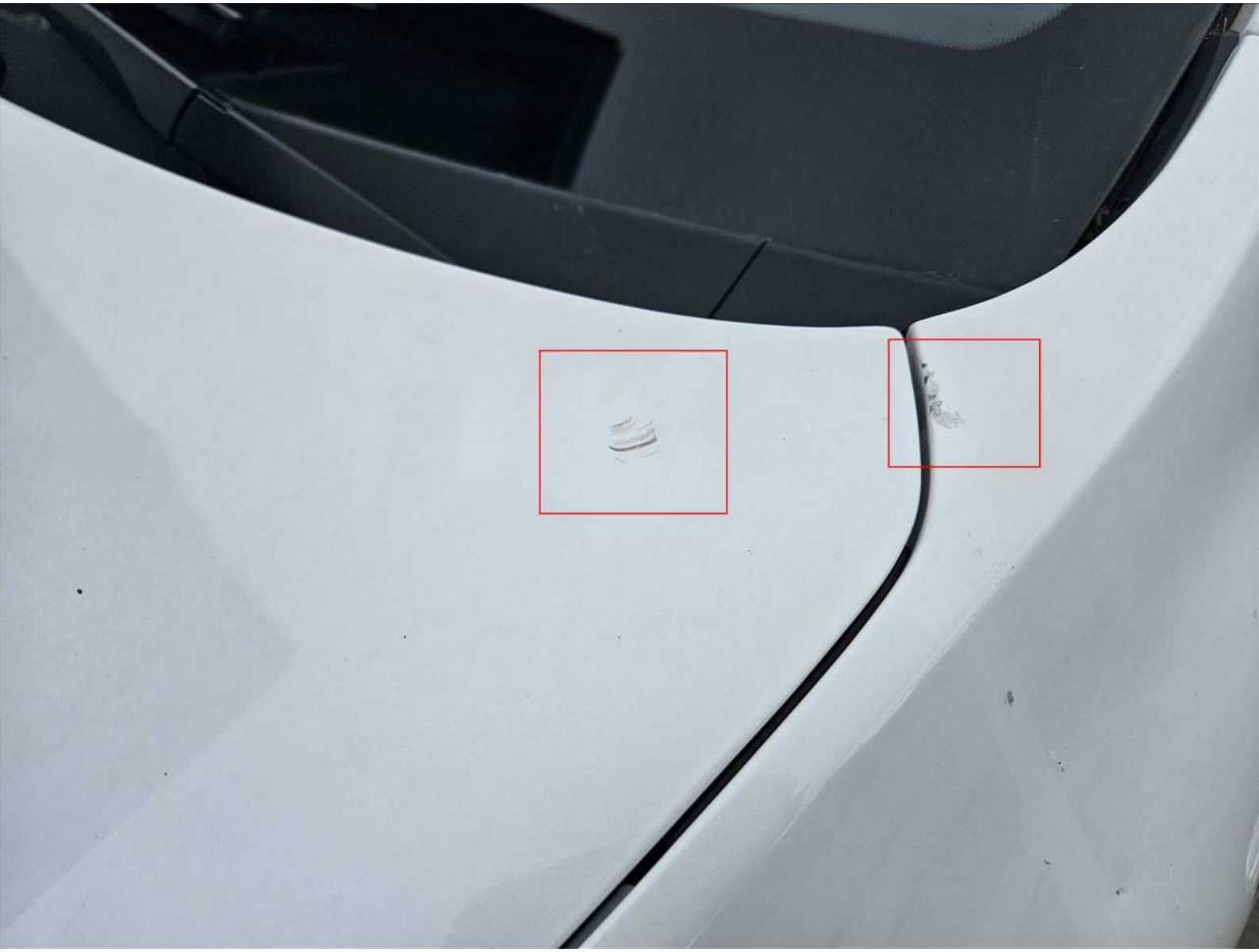

HEMLIG

HEMLIG

HEMLIG

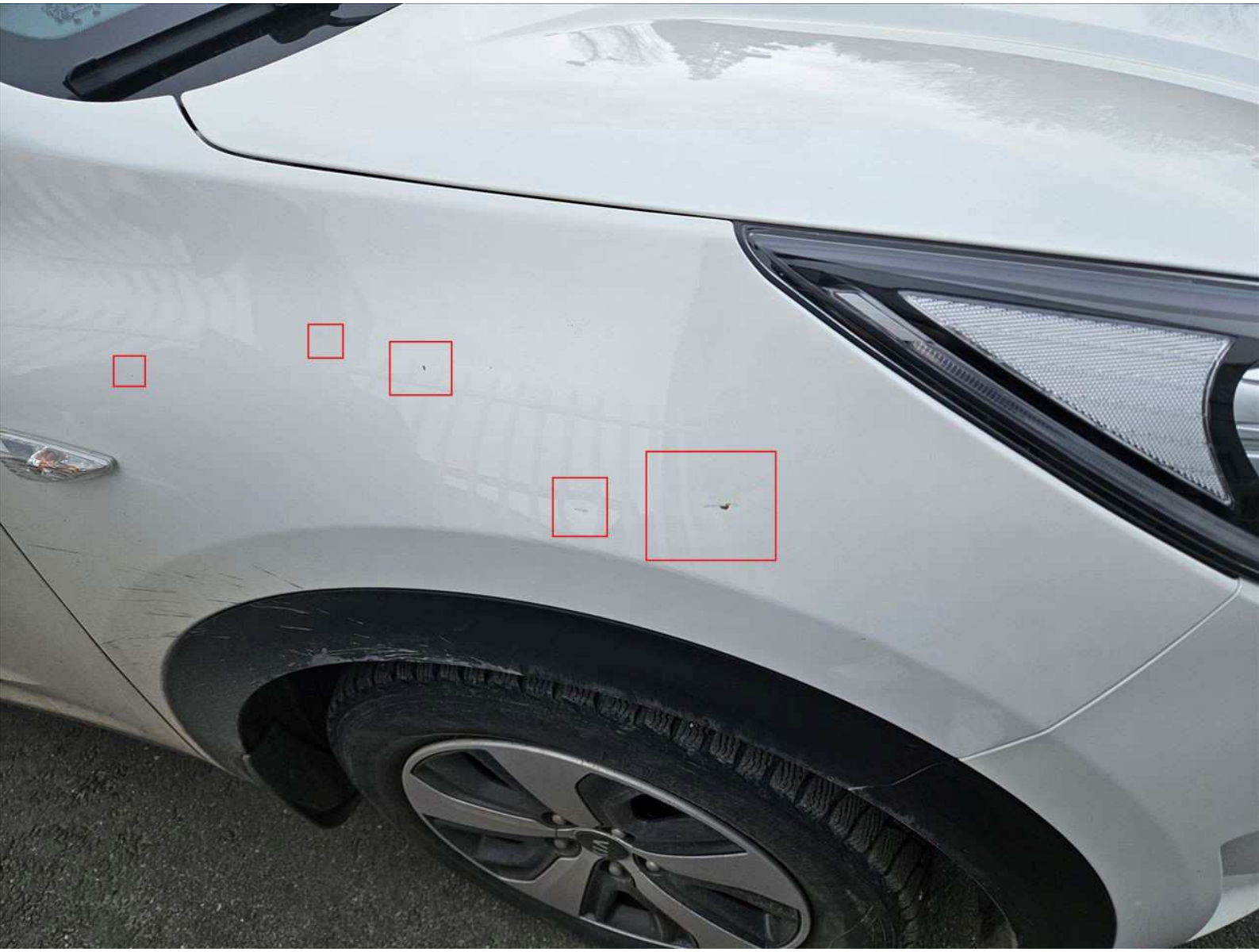

HEMLIG

HEMLIG

HEMLIG

HEMLIG

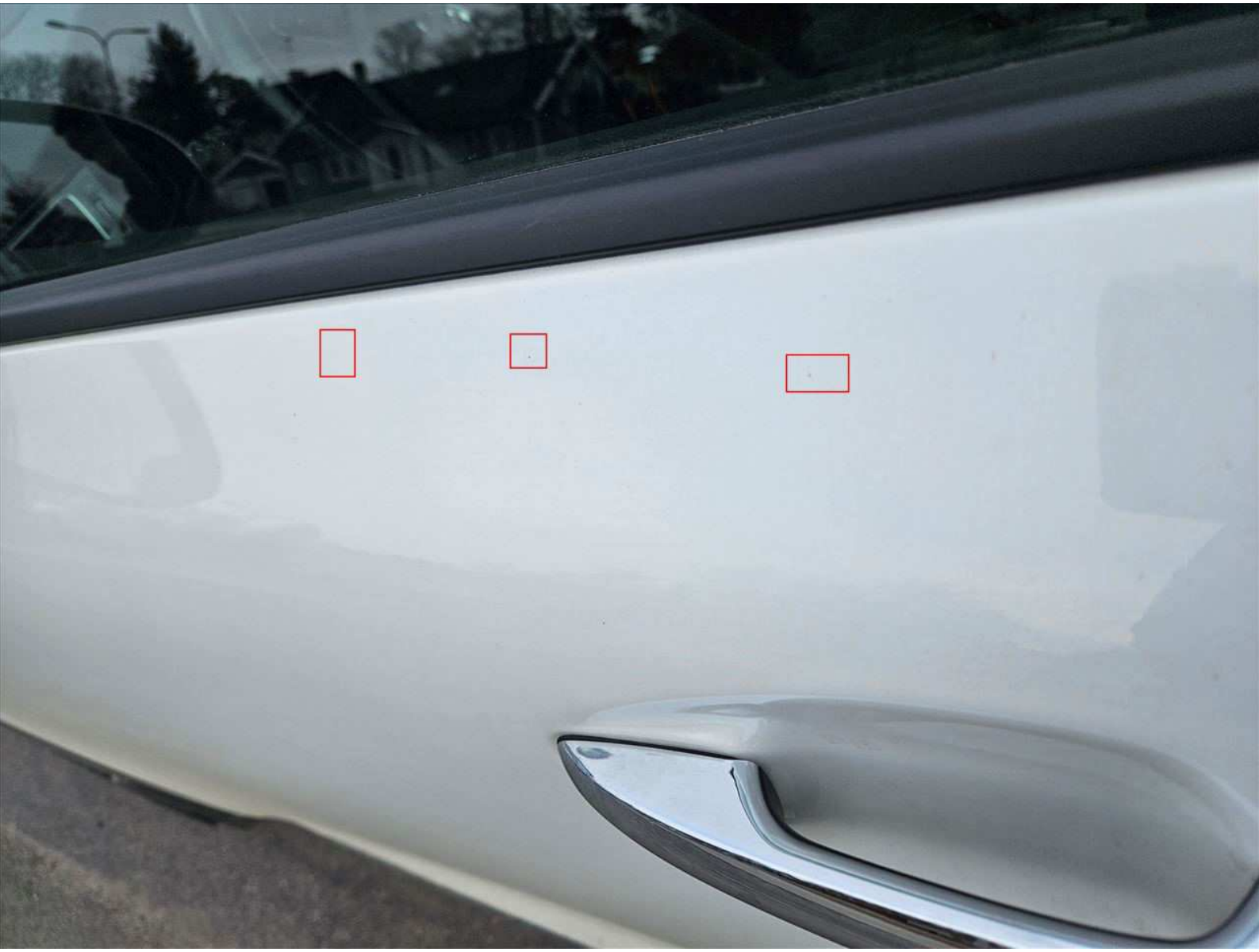

HEMLIG

HEMLIG

Polisen

Bilaga - Skäligen misstänkt

Enhet	Diarienr
Region Stockholm, Grova brott 8 PO Sthlm Nord	5000-K1204392-23

Skäligen misstänkt person	Personnr
Hamsho, Mohamad Mwafak	20070706-1917

Identifierad	Kontrollsätt	Kommentar
Ja	Dataslagning	Passbild i RES

Misstankeuppgift

Rubricering	Händelse inträffad	Brottskod(Misstanke)
Försök till mord	2023-09-25 21:09	

Brottsplatsadress	Områdeskod
Fyrspannsgatan 101	23D1300802250200

Brottsmisstankenr	Diarienr
POD50-BM2023-1859659164-89	5000-K1204392-23

Status	Brottskod	Brottsbeskrivning
FU/Utredning pågår	9396	Försök till mord

Misstänkt har delgivits information om att förenklad delgivning kan komma att användas av polis och tingsrätt (skriftligt överlämnad vid ett personligt sammanträffande).

Misstänkt har delgivits information om att tillgänglighetsdelgivning kan komma att användas av tingsrätt (skriftligt överlämnad vid ett personligt sammanträffande).

Underrättelse om misstanke	Underrättad om 12 § FUK	Informerad om möjlighet till strafflindring (FUK 12c)
2023-11-21	Ja	Ja

Beslutsdatum misstankebeslut	Beslutsfattare misstankebeslut
2023-11-17	Mellberg, Carl

Misstankeuppgift

Rubricering	Händelse inträffad	Brottskod(Misstanke)
Brott mot lagen om brandfarliga och explosiva varor, grovt brott	2023-09-25 21:09	

Brottsplatsadress	Områdeskod
Fyrspannsgatan 101	23D1300802250200

Brottsmisstankenr	Diarienr
POD50-BM2023-1859661453-86	5000-K1204392-23

Status	Brottskod	Brottsbeskrivning
FU/Utredning pågår	4122	Brott mot lagen om brandfarliga och explosiva varor, grovt brott

Misstänkt har delgivits information om att förenklad delgivning kan komma att användas av polis och tingsrätt (skriftligt överlämnad vid ett personligt sammanträffande).

Misstänkt har delgivits information om att tillgänglighetsdelgivning kan komma att användas av tingsrätt (skriftligt överlämnad vid ett personligt sammanträffande).

Underrättelse om misstanke	Underrättad om 12 § FUK	Informerad om möjlighet till strafflindring (FUK 12c)
2023-11-21	Ja	Ja

Beslutsdatum misstankebeslut	Beslutsfattare misstankebeslut
2023-11-17	Mellberg, Carl

Misstankeuppgift

Rubricering	Händelse inträffad	Brottskod(Misstanke)
Grov allmänfarlig ödeläggelse	2023-09-25 21:09	

Brottsplatsadress	Områdeskod
Fyrspannsgatan 101	23D1300802250200

Brottsmisstankenr	Diarienr
POD50-BM2023-1859663696-8M	5000-K1204392-23

Status	Brottskod	Brottsbeskrivning
FU/Utredning pågår	1312	Grov allmänfarlig ödeläggelse

Misstänkt har delgivits information om att förenklad delgivning kan komma att användas av polis och tingsrätt (skriftligt överlämnad vid ett personligt sammanträffande).

Misstänkt har delgivits information om att tillgänglighetsdelgivning kan komma att användas av tingsrätt (skriftligt överlämnad vid ett personligt sammanträffande).

Underrättelse om misstanke	Underrättad om 12 § FUK	Informerad om möjlighet till strafflindring (FUK 12c)
2023-11-21	Ja	Ja

Beslutsdatum misstankebeslut	Beslutsfattare misstankebeslut
2023-11-17	Mellberg, Carl

Misstankeuppgift

Rubricering	Händelse inträffad	Brottskod(Misstanke)
Brott mot lagen om brandfarliga och explosiva varor, grovt brott	2023-09-25 19:00 - 2023-09-25 21:00	

Brottsplatsadress	Områdeskod
	9500

Brottsmisstankenr	Diarienr
POD50-BM2023-1884128263-8Q	5000-K1204392-23

Status	Brottskod	Brottsbeskrivning
FU/Utredning pågår	4122	Brott mot lagen om brandfarliga och explosiva varor, grovt brott

Misstänkt har delgivits information om att förenklad delgivning kan komma att användas av polis och tingsrätt (skriftligt överlämnad vid ett personligt sammanträffande).

Misstänkt har delgivits information om att tillgänglighetsdelgivning kan komma att användas av tingsrätt (skriftligt överlämnad vid ett personligt sammanträffande).

Underrättelse om misstanke	Underrättad om 12 § FUK	Informerad om möjlighet till strafflindring (FUK 12c)
2023-12-29	Ja	Ja

Beslutsdatum misstankebeslut	Beslutsfattare misstankebeslut
2023-12-19	Mellberg, Carl

Polisen

Bilaga - Skäligen misstänkt

Enhet
Region Stockholm, Grova brott 8 PO Sthlm Nord

Diarienr
5000-K1204392-23

Skäligen misstänkt person
Martinsson, Tawan

Personnr
20040515-6134

Identifierad
Ja

Kontrollsätt
Annat

Kommentar
Genom utredningen

Misstankeuppgift

Rubricering
Grov allmänfarlig ödeläggelse

Händelse inträffad
2023-09-25 21:09

Brottskod(Misstanke)

Brottsplatsadress
Fyrspannsgatan 101

Områdeskod
23D1300802250200

Brottsmisstankenr
POD50-BM2023-1884608985-8B

Diarienr
5000-K1204392-23

Status
FU/Utredning pågår

Brottskod
1312

Brottsbeskrivning
Grov allmänfarlig ödeläggelse

Misstänkt har delgivits information om att förenklad delgivning kan komma att användas av polis och tingsrätt (skriftligt överlämnad vid ett personligt sammanträffande).

Misstänkt har delgivits information om att tillgänglighetsdelgivning kan komma att användas av tingsrätt (skriftligt överlämnad vid ett personligt sammanträffande).

Underrättelse om misstanke
2024-03-18

Underrättad om 12 § FUK
Ja

Informerad om möjlighet till strafflindring (FUK 12c)
Ja

Beslutsdatum misstankebeslut
2023-12-19

Beslutsfattare misstankebeslut
Mellberg, Carl

Misstankeuppgift

Rubricering
Brott mot lagen om brandfarliga och explosiva varor, grovt brott

Händelse inträffad
2023-09-25 :

Brottskod(Misstanke)

Brottsplatsadress
Gripengatan

Områdeskod
25A0700233347201

Brottsmisstankenr
POD50-BM2024-1898816907-9I

Diarienr
5000-K1204392-23

Status
FU/Utredning pågår

Brottskod
4122

Brottsbeskrivning
Brott mot lagen om brandfarliga och explosiva varor, grovt brott

Misstänkt har delgivits information om att förenklad delgivning kan komma att användas av polis och tingsrätt (skriftligt överlämnad vid ett personligt sammanträffande).

Misstänkt har delgivits information om att tillgänglighetsdelgivning kan komma att användas av tingsrätt (skriftligt överlämnad vid ett personligt sammanträffande).

Underrättelse om misstanke
2024-03-18

Underrättad om 12 § FUK
Ja

Informerad om möjlighet till strafflindring (FUK 12c)
Ja

Beslutsdatum misstankebeslut
2024-01-10

Beslutsfattare misstankebeslut
Mellberg, Carl

Misstankeuppgift

Rubricering
Försök till mord

Händelse inträffad
2023-09-25 21:09

Brottskod(Misstanke)

Brottsplatsadress
Fyrspannsgatan 101

Områdeskod
23D1300802250200

Brottsmisstankenr
POD50-BM2024-2030625024-9U

Diarienr
5000-K1204392-23

Status	Brottskod	Brottsbeskrivning
FU/Utredning pågår	9396	Försök till mord

Misstänkt har delgivits information om att förenklad delgivning kan komma att användas av polis och tingsrätt (skriftligt överlämnad vid ett personligt sammanträffande).

Misstänkt har delgivits information om att tillgänglighetsdelgivning kan komma att användas av tingsrätt (skriftligt överlämnad vid ett personligt sammanträffande).

Underrättelse om misstanke	Underrättad om 12 § FUK	Informerad om möjlighet till strafflindring (FUK 12c)
2024-06-24	Ja	

Beslutsdatum misstankebeslut	Beslutsfattare misstankebeslut
2024-06-18	Mellberg, Carl

HEMLIG

Polisen

Personalia och dagsbotsuppgift

Utskriftsdatum
2024-07-31

Namn	Personnummer
Martinsson, Tawan	20040515-6134

Tilltalsnamn	Kallas för	Öknamn	Kön
	Folk	Folk	Man

Födelseförsamling	Födelselän	Födelseort utland
		Chiang Mai

Medborgarskap	Hemvistland	Telefonnr
Sverige		0767112538: Mobiltelefon

Postadress
[redacted]
[redacted] Gällivare

Folkbokföringsort
Gällivare

Föräldrars/Vårdnadshavares namn och adress (beträffande den som inte fyllt 20 år)

Utbildning

Yrke / Titel

Arbetsgivare

Telefonnr

Anställning (nuvarande och tidigare)

Arbetsförhet och hälsotillstånd

Kompletterande uppgifter

Uppgiven årsinkomst	Bidrag	Hemmavarande barn under 18 år
126000	Taxeringsuppgift saknas.	0

Försörjningsplikt	Skulder
0	0

Förmögenhet
0

Kontroll utförd

Taxerad inkomst	Taxeringsår

Taxeringskontroll utförd av	Datum
Insp Pettersson	- -

Polisen

Bilaga - Skäligen misstänkt

Enhet
Region Stockholm, Grova brott 8 PO Sthlm Nord

Diarienr
5000-K1204392-23

Skäligen misstänkt person
Nilsson, Alex Emil

Personnr
20010826-5695

Identifierad
Ja

Kontrollsätt
Annat

Kommentar
Passbild i RES

Misstankeuppgift

Rubricering
Grov allmänfarlig ödeläggelse

Händelse inträffad
2023-09-25 21:09

Brottskod(Misstanke)

Brottsplatsadress
Fyrspannsgatan 101

Områdeskod
23D1300802250200

Brottsmisstankenr
POD50-BM2023-1826485242-8W

Diarienr
5000-K1204392-23

Status
FU/Utredning pågår

Brottskod
1312

Brottsbeskrivning
Grov allmänfarlig ödeläggelse

Misstänkt har delgivits information om att förenklad delgivning kan komma att användas av polis och tingsrätt (skriftligt överlämnad vid ett personligt sammanträffande).

Misstänkt har delgivits information om att tillgänglighetsdelgivning kan komma att användas av tingsrätt (skriftligt överlämnad vid ett personligt sammanträffande).

Underrättelse om misstanke
2023-10-09

Underrättad om 12 § FUK
Ja

Informerad om möjlighet till strafflindring (FUK 12c)
Ja

Beslutsdatum misstankebeslut
2023-10-09

Beslutsfattare misstankebeslut
Mellberg, Carl

Misstankeuppgift

Rubricering
Brott mot lagen om brandfarliga och explosiva varor, grovt brott

Händelse inträffad
2023-09-25 21:09

Brottskod(Misstanke)

Brottsplatsadress
Fyrspannsgatan 101

Områdeskod
23D1300802250200

Brottsmisstankenr
POD50-BM2023-1826488936-8K

Diarienr
5000-K1204392-23

Status
FU/Utredning pågår

Brottskod
4122

Brottsbeskrivning
Brott mot lagen om brandfarliga och explosiva varor, grovt brott

Misstänkt har delgivits information om att förenklad delgivning kan komma att användas av polis och tingsrätt (skriftligt överlämnad vid ett personligt sammanträffande).

Misstänkt har delgivits information om att tillgänglighetsdelgivning kan komma att användas av tingsrätt (skriftligt överlämnad vid ett personligt sammanträffande).

Underrättelse om misstanke
2023-10-09

Underrättad om 12 § FUK
Ja

Informerad om möjlighet till strafflindring (FUK 12c)
Ja

Beslutsdatum misstankebeslut
2023-10-09

Beslutsfattare misstankebeslut
Mellberg, Carl

Misstankeuppgift

Rubricering
Försök till mord

Händelse inträffad
2023-09-25 21:09

Brottskod(Misstanke)

Brottsplatsadress
Fyrspannsgatan 101

Områdeskod
23D1300802250200

Brottsmisstankenr
POD50-BM2023-1826492581-83

Diarienr
5000-K1204392-23

Status	Brottskod	Brottsbeskrivning
FU/Utredning pågår	9396	Försök till mord

Misstänkt har delgivits information om att förenklad delgivning kan komma att användas av polis och tingsrätt (skriftligt överlämnad vid ett personligt sammanträffande).

Misstänkt har delgivits information om att tillgänglighetsdelgivning kan komma att användas av tingsrätt (skriftligt överlämnad vid ett personligt sammanträffande).

Underrättelse om misstanke	Underrättad om 12 § FUK	Informerad om möjlighet till strafflindring (FUK 12c)
2023-10-09	Ja	Ja

Beslutsdatum misstankebeslut	Beslutsfattare misstankebeslut
2023-10-09	Mellberg, Carl

Misstankeuppgift

Rubricering	Händelse inträffad	Brottskod(Misstanke)
Brott mot lagen om brandfarliga och explosiva varor, grovt brott	2023-09-25 19:00 - 2023-09-25 21:00	

Brottsplatsadress	Områdeskod
	9500

Brottsmisstankenr	Diarienr
POD50-BM2023-1884130297-8V	5000-K1204392-23

Status	Brottskod	Brottsbeskrivning
FU/Utredning pågår	4122	Brott mot lagen om brandfarliga och explosiva varor, grovt brott

Misstänkt har delgivits information om att förenklad delgivning kan komma att användas av polis och tingsrätt (skriftligt överlämnad vid ett personligt sammanträffande).

Misstänkt har delgivits information om att tillgänglighetsdelgivning kan komma att användas av tingsrätt (skriftligt överlämnad vid ett personligt sammanträffande).

Underrättelse om misstanke	Underrättad om 12 § FUK	Informerad om möjlighet till strafflindring (FUK 12c)
2023-12-20	Ja	Ja

Beslutsdatum misstankebeslut	Beslutsfattare misstankebeslut
2023-12-19	Mellberg, Carl

HEMLIG

Polisen

Personalia och dagsbotsuppgift

Utskriftsdatum
2024-07-31

Namn	Personnummer
Nilsson, Alex Emil	20010826-5695

Tilltalsnamn	Kallas för	Öknamn	Kön
Alex			Man

Födelseförsamling	Födelselän	Födelseort utland
		Åbo

Medborgarskap	Hemvistland	Telefonnr
Sverige		0760667284: Mobiltelefon

Postadress

Folkbokföringsort

Föräldrars/Vårdnadshavares namn och adress (beträffande den som inte fyllt 20 år)

Utbildning

Yrke / Titel

Arbetsgivare

Telefonnr

Anställning (nuvarande och tidigare)

Arbetsförhet och hälsotillstånd

Kompletterande uppgifter

Uppgiven årsinkomst	Bidrag	Hemmavarande barn under 18 år
0		0

Försörjningsplikt	Skulder
	0

Förmögenhet
0

Kontroll utförd

Taxerad inkomst	Taxeringsår
0	2022

Taxeringskontroll utförd av	Datum
Pasp Åhnstrand	2023-08-24

Polisen

Bilaga - Skäligen misstänkt

Enhet	Diarienr
Region Stockholm, Grova brott 8 PO Sthlm Nord	5000-K1204392-23

Skäligen misstänkt person	Personnr
Dietrich Sjölund, Joshua Raymond Johan Nicolas	20010417-9213

Identifierad	Kontrollsätt	Kommentar
Ja	Annat	Passbild i RES

Misstankeuppgift

Rubricering	Händelse inträffad	Brottskod(Misstanke)
Grov allmänfarlig ödeläggelse	2023-09-25 21:09	

Brottsplatsadress	Områdeskod
Fyrspannsgatan 101	23D1300802250200

Brottsmisstankenr	Diarienr
POD50-BM2023-1824575468-89	5000-K1204392-23

Status	Brottskod	Brottsbeskrivning
FU/Utredning pågår	1312	Grov allmänfarlig ödeläggelse

Misstänkt har delgivits information om att förenklad delgivning kan komma att användas av polis och tingsrätt (skriftligt överlämnad vid ett personligt sammanträffande).

Misstänkt har delgivits information om att tillgänglighetsdelgivning kan komma att användas av tingsrätt (skriftligt överlämnad vid ett personligt sammanträffande).

Underrättelse om misstanke	Underrättad om 12 § FUK	Informerad om möjlighet till strafflindring (FUK 12c)
2023-10-24	Ja	

Beslutsdatum misstankebeslut	Beslutsfattare misstankebeslut
2023-10-06	Mellberg, Carl

Misstankeuppgift

Rubricering	Händelse inträffad	Brottskod(Misstanke)
Brott mot lagen om brandfarliga och explosiva varor, grovt brott	2023-09-25 21:09	

Brottsplatsadress	Områdeskod
Fyrspannsgatan 101	23D1300802250200

Brottsmisstankenr	Diarienr
POD50-BM2023-1824581679-8E	5000-K1204392-23

Status	Brottskod	Brottsbeskrivning
FU/Utredning pågår	4122	Brott mot lagen om brandfarliga och explosiva varor, grovt brott

Misstänkt har delgivits information om att förenklad delgivning kan komma att användas av polis och tingsrätt (skriftligt överlämnad vid ett personligt sammanträffande).

Misstänkt har delgivits information om att tillgänglighetsdelgivning kan komma att användas av tingsrätt (skriftligt överlämnad vid ett personligt sammanträffande).

Underrättelse om misstanke	Underrättad om 12 § FUK	Informerad om möjlighet till strafflindring (FUK 12c)
2023-10-24	Ja	

Beslutsdatum misstankebeslut	Beslutsfattare misstankebeslut
2023-10-06	Mellberg, Carl

Misstankeuppgift

Rubricering	Händelse inträffad	Brottskod(Misstanke)
Försök till mord	2023-09-25 21:09	

Brottsplatsadress	Områdeskod
Fyrspannsgatan 101	23D1300802250200

Brottsmisstankenr
POD50-BM2023-1824583022-8L

Diarienr
5000-K1204392-23

Status
FU/Utredning pågår

Brottskod
9396

Brottsbeskrivning
Försök till mord

Misstänkt har delgivits information om att förenklad delgivning kan komma att användas av polis och tingsrätt (skriftligt överlämnad vid ett personligt sammanträffande).

Misstänkt har delgivits information om att tillgänglighetsdelgivning kan komma att användas av tingsrätt (skriftligt överlämnad vid ett personligt sammanträffande).

Underrättelse om misstanke
2023-10-24

Underrättad om 12 § FUK
Ja

Informerad om möjlighet till strafflindring (FUK 12c)

Beslutsdatum misstankebeslut
2023-10-06

Beslutsfattare misstankebeslut
Mellberg, Carl

Misstankeuppgift

Rubricering
Brott mot lagen om brandfarliga och explosiva varor, grovt brott

Händelse inträffad
2023-09-25 19:00 - 2023-09-25 21:00

Brottskod(Misstanke)

Brottsplatsadress

Områdeskod
9500

Brottsmisstankenr
POD50-BM2023-1884131264-8N

Diarienr
5000-K1204392-23

Status
FU/Utredning pågår

Brottskod
4122

Brottsbeskrivning
Brott mot lagen om brandfarliga och explosiva varor, grovt brott

Misstänkt har delgivits information om att förenklad delgivning kan komma att användas av polis och tingsrätt (skriftligt överlämnad vid ett personligt sammanträffande).

Misstänkt har delgivits information om att tillgänglighetsdelgivning kan komma att användas av tingsrätt (skriftligt överlämnad vid ett personligt sammanträffande).

Underrättelse om misstanke
2023-12-14

Underrättad om 12 § FUK
Ja

Informerad om möjlighet till strafflindring (FUK 12c)

Beslutsdatum misstankebeslut
2023-12-19

Beslutsfattare misstankebeslut
Mellberg, Carl

HEMLIG

1022

Polisen

Personalia och dagsbotsuppgift

Utskriftsdatum
2024-07-31

Namn	Personnummer
Dietrich Sjölund, Joshua Raymond Johan Nicolas	20010417-9213

Tilltalsnamn	Kallas för	Öknamn	Kön
Joshua			Man

Födelseförsamling	Födelselän	Födelseort utland
Luleå Domk	Norrbottens län	

Medborgarskap	Hemvistland	Telefonnr
Sverige		0736806908: Mobiltelefon Receptionen Norrma

Postadress
Seminariegatan 15
972 42 Luleå

Folkbokföringsort

Föräldrars/Vårdnadshavares namn och adress (beträffande den som inte fyllt 20 år)

Utbildning

Yrke / Titel

Arbetsgivare

Telefonnr

Anställning (nuvarande och tidigare)

Arbetsförhet och hälsotillstånd

Kompletterande uppgifter

Uppgiven årsinkomst	Bidrag	Hemmavarande barn under 18 år
20000	0. Orsak (taxerad o uppgiven skiljer):	0

Försörjningsplikt	Skulder
Jobbar en del svart	12000

Förmögenhet
0

Kontroll utförd

Taxerad inkomst	Taxeringsår
0	2022

Taxeringskontroll utförd av	Datum
Jennifer Eriksson	2023-08-28

Polisen

Bilaga - Skäligen misstänkt

Enhet	Diarienr
Region Stockholm, Grova brott 8 PO Sthlm Nord	5000-K1204392-23

Skäligen misstänkt person	Personnr
Tütüncü, Abdulkerim	20060413-2571

Identifierad	Kontrollsätt	Kommentar
Ja	Dataslagning	Passbild i RES

Misstankeuppgift

Rubricering	Händelse inträffad	Brottskod(Misstanke)
Försök till mord	2023-09-25 21:09	

Brottsplatsadress	Områdeskod
Fyrspannsgatan 101	23D1300802250200

Brottsmisstankenr	Diarienr
POD50-BM2023-1859653324-83	5000-K1204392-23

Status	Brottskod	Brottsbeskrivning
FU/Utredning pågår	9396	Försök till mord

Misstänkt har delgivits information om att förenklad delgivning kan komma att användas av polis och tingsrätt (skriftligt överlämnad vid ett personligt sammanträffande).

Misstänkt har delgivits information om att tillgänglighetsdelgivning kan komma att användas av tingsrätt (skriftligt överlämnad vid ett personligt sammanträffande).

Underrättelse om misstanke	Underrättad om 12 § FUK	Informerad om möjlighet till strafflindring (FUK 12c)
2023-11-22	Ja	Ja

Beslutsdatum misstankebeslut	Beslutsfattare misstankebeslut
2023-11-17	Mellberg, Carl

Misstankeuppgift

Rubricering	Händelse inträffad	Brottskod(Misstanke)
Brott mot lagen om brandfarliga och explosiva varor, grovt brott	2023-09-25 21:09	

Brottsplatsadress	Områdeskod
Fyrspannsgatan 101	23D1300802250200

Brottsmisstankenr	Diarienr
POD50-BM2023-1859655471-86	5000-K1204392-23

Status	Brottskod	Brottsbeskrivning
FU/Utredning pågår	4122	Brott mot lagen om brandfarliga och explosiva varor, grovt brott

Misstänkt har delgivits information om att förenklad delgivning kan komma att användas av polis och tingsrätt (skriftligt överlämnad vid ett personligt sammanträffande).

Misstänkt har delgivits information om att tillgänglighetsdelgivning kan komma att användas av tingsrätt (skriftligt överlämnad vid ett personligt sammanträffande).

Underrättelse om misstanke	Underrättad om 12 § FUK	Informerad om möjlighet till strafflindring (FUK 12c)
2023-11-22	Ja	Ja

Beslutsdatum misstankebeslut	Beslutsfattare misstankebeslut
2023-11-17	Mellberg, Carl

Misstankeuppgift

Rubricering	Händelse inträffad	Brottskod(Misstanke)
Grov allmänfarlig ödeläggelse	2023-09-25 21:09	

Brottsplatsadress	Områdeskod
Fyrspannsgatan 101	23D1300802250200

Brottsmisstankenr	Diarienr
POD50-BM2023-1859657524-8B	5000-K1204392-23

Status	Brottskod	Brottsbeskrivning
FU/Utredning pågår	1312	Grov allmänfarlig ödeläggelse

Misstänkt har delgivits information om att förenklad delgivning kan komma att användas av polis och tingsrätt (skriftligt överlämnad vid ett personligt sammanträffande).

Misstänkt har delgivits information om att tillgänglighetsdelgivning kan komma att användas av tingsrätt (skriftligt överlämnad vid ett personligt sammanträffande).

Underrättelse om misstanke	Underrättad om 12 § FUK	Informerad om möjlighet till strafflindring (FUK 12c)
2023-11-22	Ja	Ja

Beslutsdatum misstankebeslut	Beslutsfattare misstankebeslut
2023-11-17	Mellberg, Carl

Misstankeuppgift

Rubricering	Händelse inträffad	Brottskod(Misstanke)
Brott mot lagen om brandfarliga och explosiva varor, grovt brott	2023-09-25 19:00 - 2023-09-25 21:00	

Brottsplatsadress	Områdeskod
	9500

Brottsmisstankenr	Diarienr
POD50-BM2023-1884129311-8K	5000-K1204392-23

Status	Brottskod	Brottsbeskrivning
FU/Utredning pågår	4122	Brott mot lagen om brandfarliga och explosiva varor, grovt brott

Misstänkt har delgivits information om att förenklad delgivning kan komma att användas av polis och tingsrätt (skriftligt överlämnad vid ett personligt sammanträffande).

Misstänkt har delgivits information om att tillgänglighetsdelgivning kan komma att användas av tingsrätt (skriftligt överlämnad vid ett personligt sammanträffande).

Underrättelse om misstanke	Underrättad om 12 § FUK	Informerad om möjlighet till strafflindring (FUK 12c)
2023-12-18	Ja	Ja

Beslutsdatum misstankebeslut	Beslutsfattare misstankebeslut
2023-12-19	Mellberg, Carl

HEMLIG

Polisen

Underrättelse/Delgivning jml RB 23:18a

Enhet
Region Stockholm, Grova brott 8 PO Sthlm Nord

Ärende

Diarienr
5000-K1204392-23

Underrättad av
Wiberg, Sofia

Gärning
Grov allmänfarlig ödeläggelse Fullbordat, Fyrspannsgatan 101 Hässelby, 2023-09-25 21:09

Hantering m.m. av explosiva varor (grovt) Fullbordat, null Stockholm, mellan 2023-09-25 19:00 och 2023-09-25 21:00

Hantering m.m. av explosiva varor (grovt) Fullbordat, Fyrspannsgatan 101 Hässelby, 2023-09-25 21:09

Mord Försök till, Fyrspannsgatan 101 Hässelby, 2023-09-25 21:09

Berörd person

Personnr
20010417-9213

Efternamn
Sjölund

Förnamn
Joshua Raymond Johan Nicolas

Underrättelsesätt
Muntlig underrättelse

Datum för muntlig underrättelse
2024-03-25

Yttrande senast (rådrum)
2024-04-25

Notering
Joshua har underrättats muntligen via telefon. Del av förundersökningen (Huvudprotokoll) överlämnades 27/3 till häktet i Uppsala och Joshua har fått möjlighet att läsa det på en läsplatta.

Resultat av slutunderrättelse
Har inte avhörts

Information gällande erinran

Försvarare

Namn
Strand, Anton

Underrättelsesätt
Muntlig underrättelse

Datum för muntlig underrättelse
2024-03-25

Yttrande senast (rådrum)
2024-04-25

Notering
Anton Strand har informerats via telefon. Del av förundersökningen (Huvudprotokoll) överlämnas i protokoll på USB till Strand enl ök

Resultat av slutunderrättelse

Information gällande erinran

HEMLIG

Polisen

Underrättelse/Delgivning jml RB 23:18a

Enhet
Region Stockholm, Grova brott 8 PO Sthlm Nord

Ärende

Diarienr
5000-K1204392-23

Underrättad av
Wiberg, Sofia

Gärning
Grov allmänfarlig ödeläggelse Fullbordat, Fyrspannsgatan 101 Hässelby, 2023-09-25 21:09
Hantering m.m. av explosiva varor (grovt) Fullbordat, Gripengatan Järfälla, 2023-09-25

Berörd person

Personnr
20040515-6134

Efternamn
Martinsson

Förnamn
Tawan

Underrättelsesätt
Muntlig underrättelse

Datum för muntlig underrättelse
2024-03-25

Yttrande senast (rådrum)
2024-04-25

Notering
Tawan underrättad via telefon. Del av förundersökningen (Huvudprotokoll) överlämnades 27/3 till häktet i Uppsala och Tawan har fått möjlighet att läsa det på en läsplatta.

Resultat av slutunderrättelse
Har inte avhörts

Information gällande erinran

Försvarare

Namn
Blomquist, Love

Underrättelsesätt
Muntlig underrättelse

Datum för muntlig underrättelse
2024-03-25

Yttrande senast (rådrum)
2024-04-25

Notering
Love Blomquist underrättad via telefon. Del av förundersökningen (Huvudprotokoll) överlämnas i protokoll på USB till Blomquist enl ök

Resultat av slutunderrättelse
Har inte avhörts

Information gällande erinran

HEMLIG

Polisen

Underrättelse/Delgivning jml RB 23:18a

Enhet
Region Stockholm, Grova brott 8 PO Sthlm Nord

Ärende

Diarienr
5000-K1204392-23

Underrättad av
Wiberg, Sofia

Gärning
Grov allmänfarlig ödeläggelse Fullbordat, Fyrspannsgatan 101 Hässelby, 2023-09-25 21:09

Hantering m.m. av explosiva varor (grovt) Fullbordat, null Stockholm, mellan 2023-09-25 19:00 och 2023-09-25 21:00

Hantering m.m. av explosiva varor (grovt) Fullbordat, Fyrspannsgatan 101 Hässelby, 2023-09-25 21:09

Mord Försök till, Fyrspannsgatan 101 Hässelby, 2023-09-25 21:09

Berörd person

Personnr
20070706-1917

Efternamn
Hamsho

Förnamn
Mohamad Mwafak

Underrättelsesätt
Muntlig underrättelse

Datum för muntlig underrättelse
2024-03-25

Yttrande senast (rådrum)
2024-04-25

Notering
Mohamad underrättad via telefon. Del av förundersökningen (Huvudprotokoll) överlämnas i protokoll till försvararen enl ök.

Resultat av slutunderrättelse
Har inte avhörts

Information gällande erinran

Försvarare

Namn
Keränen, Harri

Underrättelsesätt
Muntlig underrättelse

Datum för muntlig underrättelse
2024-03-25

Yttrande senast (rådrum)
2024-04-25

Notering
Harri Keränen underrättad via telefon. Del av förundersökningen (Huvudprotokoll) överlämnas i protokoll på USB till försvararen enl ök

Resultat av slutunderrättelse
Har inte avhörts

Information gällande erinran

HEMLIG

Polisen

Underrättelse/Delgivning jml RB 23:18a

Enhet
Region Stockholm, Grova brott 8 PO Sthlm Nord

Ärende

Diarienr
5000-K1204392-23

Underrättad av
Wiberg, Sofia

Gärning
Grov allmänfarlig ödeläggelse Fullbordat, Fyrspannsgatan 101 Hässelby, 2023-09-25 21:09

Hantering m.m. av explosiva varor (grovt) Fullbordat, null Stockholm, mellan 2023-09-25 19:00 och 2023-09-25 21:00

Hantering m.m. av explosiva varor (grovt) Fullbordat, Fyrspannsgatan 101 Hässelby, 2023-09-25 21:09

Mord Försök till, Fyrspannsgatan 101 Hässelby, 2023-09-25 21:09

Berörd person

Personnr
20010826-5695

Efternamn
Nilsson

Förnamn
Alex Emil

Underrättelsesätt
Muntlig underrättelse

Datum för muntlig underrättelse
2024-03-25

Yttrande senast (rådrum)
2024-04-25

Notering
Alex Nilsson underrättad via telefon. Del av förundersökningen (Huvudprotokoll) överlämnas i protokoll till häktet Sollentuna enl ök.

Resultat av slutunderrättelse
Har inte avhörts

Information gällande erinran

Försvarare

Namn
Aziman, Ersin

Underrättelsesätt
Muntlig underrättelse

Datum för muntlig underrättelse
2024-03-25

Yttrande senast (rådrum)
2024-04-25

Notering
Ersin Aziman underrättad via telefon. Del av förundersökningen (Huvudprotokoll) överlämnas i protokoll på USB till försvararen enl ök

Resultat av slutunderrättelse
Har inte avhörts

Information gällande erinran

HEMLIG

Polisen

Underrättelse/Delgivning jml RB 23:18a

Enhet
Region Stockholm, Grova brott 8 PO Sthlm Nord

Ärende

Diarienr
5000-K1204392-23

Underrättad av
Wiberg, Sofia

Gärning
Grov allmänfarlig ödeläggelse Fullbordat, Fyrspannsgatan 101 Hässelby, 2023-09-25 21:09

Hantering m.m. av explosiva varor (grovt) Fullbordat, null Stockholm, mellan 2023-09-25 19:00 och 2023-09-25 21:00

Hantering m.m. av explosiva varor (grovt) Fullbordat, Fyrspannsgatan 101 Hässelby, 2023-09-25 21:09

Mord Försök till, Fyrspannsgatan 101 Hässelby, 2023-09-25 21:09

Berörd person

Personnr
20060413-2571

Efternamn
Tütüncü

Förnamn
Abdulkerim

Underrättelsesätt
Muntlig underrättelse

Datum för muntlig underrättelse
2024-03-25

Yttrande senast (rådrum)
2024-04-25

Notering
Abdulkerim har underrättats muntligen via telefon. I enlighet med Abdulkerims önskemål överlämnas en del av förundersökningen (Huvudprotokoll) i protokoll till Abdulkerim.

Resultat av slutunderrättelse
Har inte avhörts

Information gällande erinran

Försvarare

Namn
Karlsson, Martin

Underrättelsesätt
Muntlig underrättelse

Datum för muntlig underrättelse
2024-03-25

Yttrande senast (rådrum)
2024-04-25

Notering
Del av förundersökningen (Huvudprotokoll) överlämnas i protokoll på USB till försvararen enl ök

Resultat av slutunderrättelse
Ingen erinran

Information gällande erinran